

LICENSE NO. 11/4334

GrandHoliday

www.grandholiday.co.th



บริษัท แกรนด์ โฮลiday จำกัด

ศุภาลัย ปาร์ค ศรีนครินทร์

688/9 ก.ศรีนครินทร์ แขวงหนองบอน เขตประเวศ กรุงเทพฯ 10250

เบอร์โทร: 02-361-9688 เบอร์แฟกซ์: 02-361-9600

# WISDOM OF NINH BINH 3D2N



เดินทางสู่เวียดนาม โดยสายการบิน AIR ASIA



เที่ยวเมืองนิงบิงห์ ฮาลองบก สถานที่จริงถ่ายทำเรื่อง KONG SKULL ISLAND

ล่องเรือกระจัดชมธรรมชาติที่ลงตัว วัดบายดิงห์ใหญ่ที่สุดในเวียดนาม!!

คาราวะศพท่านโฮจิมินห์ เยี่ยมชมสถานที่ทำงานและบ้านพักของจริง

นั่งรถกอล์ฟชมวัฒนธรรมและวิถีชีวิตชาวเวียดนามในเมืองฮานอย

กำหนดการเดินทางเดือน: กันยายน-ธันวาคม 2560

**วันแรก** กรุงเทพฯ –ท่าอากาศยานดอนเมือง – ท่าอากาศยานนอยไบ – เมืองฮานอย – วัดเจินกว๊อก –  
วิหารวรรณกรรม – เมืองนิงบิงห์ (ฮาลองบก)

- 04.00 น. พร้อมกันที่ ท่าอากาศยานดอนเมือง อาคาร 1 ชั้น 3 ประตู 2 เคาน์เตอร์สายการบินแอร์เอเชีย โดยเจ้าหน้าที่ของบริษัทฯคอยให้การต้อนรับและอำนวยความสะดวกในการเช็คอิน
- 07.00น. นำท่านเหินฟ้าสู่ เมืองฮานอย ประเทศเวียดนาม โดยเที่ยวบินที่ FD642
- 08.45น. เดินทางถึง ท่าอากาศยานนอยไบ เมืองฮานอย ผ่านพิธีการตรวจคนเข้าเมืองและศุลกากร รับกระเป๋าสัมภาระเรียบร้อย จากนั้นนำท่านสู่ **เมืองฮานอย** มีความหมายว่า “เมืองที่มีแม่น้ำไหลผ่าน” ซึ่งหมายถึงแม่น้ำแดงที่ไหลผ่านตัวเมืองฮานอย อันเป็นเมืองหลวงของประเทศเวียดนาม ตั้งอยู่ทางเหนือของประเทศ มีประวัติศาสตร์ยาวนานกว่า 2,000 ปี นำท่านชม **วัดเจินกว๊อก** ซึ่งเป็นวัดที่เก่าแก่ของชาวพุทธที่เคยรุ่งโรจน์ในอดีต วัดนี้ตั้งอยู่บริเวณเกาะเล็กๆ ดิคริมทะเลสาบ

**เที่ยง**

**รับประทานอาหารกลางวัน ณ ภัตตาคาร**

จากนั้นเที่ยวชม **วิหารวรรณกรรม** เป็นโรงเรียนของพวกขุนนาง ตัวอาคารและการตกแต่งด้านในสร้างตามหลักฮวงจุ้ยเช่นเดียวกับจีน จากนั้นนำท่านเดินทางต่อสู่ **เมืองนิงบิงห์ (ฮาลองบก)** เมืองเก่าแก่ที่มีความโดดเด่นทางธรรมชาติ มีพื้นที่ชุ่มน้ำในอาณาเขตอันไพศาลจนถูกขนานนามว่า “ฮาลองบก” เป็นเมืองที่มีภูมิทัศน์แปลกตา ทั้งเทือกเขา เนินเขาหินปูน ที่ราบต่ำ และนาข้าวล้อมรอบด้วยยอดเขา99 ยอด จึงถือกันว่าเป็นเมืองศักดิ์สิทธิ์ คณะปฏิวัติของโฮจิมินห์ก็ได้เคยตั้งฐานทัพขึ้นที่นี่เป็นแห่งแรกในการศึกเดือนเบียนฟู ระยะทางประมาณ 100 กิโลเมตร (ใช้เวลาราวๆ 2 ชั่วโมง)



**เย็น**

**รับประทานอาหารเย็น ณ ภัตตาคาร**

**พักที่**

**YEN NHI HOTEL / ROYAL HOTEL / GOLD HOTEL \*หรือระดับเทียบเท่า\***

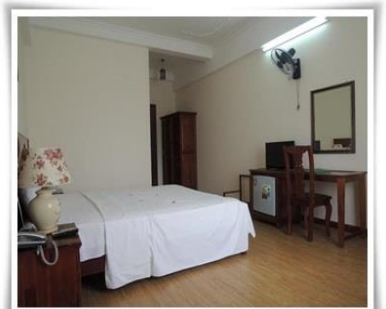

## วันที่สอง เมืองนิงบิ่งห์ (ฮาลองบก) – ล่องเรือกระจาด – ตลาดพื้นเมือง – วัดบายดิงห์ – เมืองฮานอย

### เช้า รับประทานอาหารเช้า ณ ห้องอาหารของโรงแรม

นำท่านเดินทางสู่ท่าเรือ **ล่องเรือกระจาด** เป็นแหล่งท่องเที่ยว ที่ตั้งอยู่ทางตอนใต้ของสามเหลี่ยมปากแม่น้ำแดง ในจังหวัดนิงบิ่งห์ เป็นพื้นที่ที่มีทั้งภูมิทัศน์อันงดงามของยอดเขาหินปูน แม่น้ำหลายสายไหลลัดเลาะ บางส่วนจมอยู่ใต้น้ำ และยังคงล้อมรอบด้วยผาสูงชัน จึงทำให้สถานที่แห่งนี้น่าชม และยังมีร่องรอยทางโบราณคดีที่เผยให้เห็นการตั้งถิ่นฐานของมนุษย์สมัย โบราณ ทำให้สถานที่แห่งนี้ได้รับการขึ้นทะเบียนเป็นมรดกโลกทางวัฒนธรรมและธรรมชาติ นำท่านลงเรือล่องไปตามสายธารแห่งธรรมชาติที่ไหลเย็น ในช่วงแรกของการเดินทางท่านจะได้ชมทัศนียภาพของภูเขาสองฝั่งแม่น้ำ ซึ่งมีความยาวหลายกิโลเมตร ภาพที่ปรากฏในระหว่างการเดินทางหลายท่านเปรียบเหมือน กุ้ยหลินของจีน หรือ อ่าวฮาลองเบย์ เพลิดเพลินกับการ นั่งเรือกระจาด ล่องผ่านท้องน้ำ ชมทัศนียภาพของภูเขาน้อยใหญ่ สลับซับซ้อนสุดลูกหูลูกตา สองข้างทางเป็นทุ่งนาบ้างทุ่งหญ้าคาบ้างสลับกันไป ความประทับใจที่ได้จากการมาเที่ยวชมจำวนคือ จำวนเป็นสถานที่ท่องเที่ยวทางธรรมชาติที่สวยงามมากแห่งหนึ่งของเวียดนาม ทิวทัศน์ความสวยงามของที่นี่ได้รับการรังสรรค์จากธรรมชาติล้วนๆ



### เที่ยง รับประทานอาหารกลางวัน ณ ภัตตาคาร

นำท่านแวะซื้อของฝากที่ **ตลาดพื้นเมือง** ที่นี่ท่านจะได้พบของฝากพื้นเมืองของเวียดนามหลากหลาย จากนั้นนำท่านสักการะ **วัดบายดิงห์** วัดเก่าแก่คู่บ้านคู่เมืองของนครหลวงเก่า ที่มีประวัติอันยาวนานและมีชื่อเสียงของประเทศเวียดนามเป็นอย่างมาก รวมทั้ง เป็นวัดที่ใหญ่ที่สุดในอาเซียนด้วย มีความสวยแปลกตา สร้างถูกหลักฮวงจุ้ยแท้ๆ คือ ด้านหน้าเป็นน้ำ และด้านหลังเป็นเขา มีเทือกเขาตั้งอยู่มากมาย มีทุ่งนา ท้องน้ำ ที่มีแต่สีเขียวสดใสบริเวณด้านข้างๆวัด มีระเบียงทางเดิน ซึ่งมีพระพุทธรูปประดิษฐานเรียงรายทั้งหมด 2,000องค์ นอกจากนี้ มีหอระฆัง อาคารเจ้าแม่กวนอิม วิหารเจ้าแม่กวนอิมพันกร เป็นวัดที่เคารพบูชาของชาวเวียดนามหลายช่วงอายุคน นำท่านกลับสู่ **เมืองฮานอย** ระยะทางประมาณ 100 กิโลเมตร (ใช้เวลาราวๆ 2 ชั่วโมง)

### เย็น รับประทานอาหารเย็น ณ ภัตตาคาร

**ROSALIZA HOTEL / DELIGHT HOTEL / MOONVIEW1 – 2 / EDEN HOTEL \*หรือระดับเทียบเท่า\***

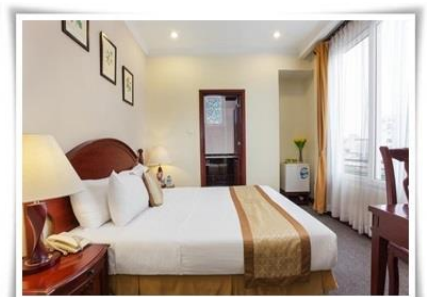

**วันที่สาม จัตุรัสบาติงห์ – สุสานโฮจิมินห์ - ทำเนียบประธานาธิบดี – บ้านพักลุงโฮ - วัดเจดีย์เสาเดียว – พิพิธภัณฑสถานโฮจิมินห์ - วิหารวรรณกรรม - วัดหอกเชิน – นั่งรถกอล์ฟชมเมือง – ถนน 36 สาย – ทำอากาศยานนอยไบ – ทำอากาศยานดอนเมือง – กรุงเทพฯ**

**เช้า**

**รับประทานอาหารเช้า ห้องอาหารของโรงแรม**

จากนั้นนำท่านเดินทางไป **จัตุรัสบาติงห์** ลานกว้างที่ประธานาธิบดีโฮจิมินห์ได้อ่านคำประกาศอิสรภาพของเวียดนามพ้นจากฝรั่งเศสเมื่อ 2 ก.ย. 2488 หลังจากเวียดนามตกเป็นเมืองขึ้นของฝรั่งเศสอยู่ถึง 84 ปี นำท่านเข้าคารวะ **สุสานโฮจิมินห์ (ปิดทุกวันจันทร์และศุกร์ เพื่อนำร่างลุงโฮไปอาบน้ำยาใหม่)** ภายในบรรจุศพอาบน้ำยาของท่านโฮจิมินห์นอนสงบอยู่ในโลงแก้ว จากนั้นนำท่านชม **ทำเนียบประธานาธิบดี** อาคารทาศด้วยสีเหลืองทั้งหลัง ปัจจุบันเป็นสถานที่รับรองแขกบ้านแขกเมือง และเดินเท้าต่อไปผ่านสวนอันร่มรื่นเขียวขจีไปด้วยต้นไม้ใหญ่ที่ลุงโฮปลูกไว้ ไปชม **บ้านพักลุงโฮ** ที่สร้างด้วยไม้ทั้งหลัง ยกพื้นสูงมีได้ดูเหมือนบ้านไทยสมัยก่อน เป็นที่พักผ่อนและต้อนรับแขก ชั้นบนเป็นห้องทำงานและห้องนอน จากนั้นเดินต่อไปชม **วัดเจดีย์เสาเดียว** เป็นศาลาเก๋งจีนหลังเดียวขนาดเล็ก ตั้งอยู่บนเสาต้นเดียวปักอยู่ในสระบัว ประดิษฐานรูปเจ้าแม่กวนอิมปางแสดงอภินิหารมี 10 กร ถือของมงคลรวม 8 อย่าง มีตำนานเล่าว่า“พระเจ้าหลี่ไท้โตทรงพระสุบินเห็นเจ้าแม่กวนอิมประทับนั่งอยู่บนใบบัว และส่งเด็กชายในอ้อมแขนให้พระองค์ ต่อมาไม่นานพระองค์ได้อภิเษกสมรสและได้ให้กำเนิดทายาทเพศชายพระองค์ตามที่ทรงสุบิน จึงได้โปรดให้สร้างวัดนี้ขึ้นมาเพื่อแสดงความขอบคุณต่อเจ้าแม่กวนอิม” จากนั้นนำท่านเข้าชม **พิพิธภัณฑสถานโฮจิมินห์** เป็นรูปแบบของอาคารสมัยใหม่ขนาดใหญ่ มีการจัดแสดงนิทรรศการมากมาย มีการถ่ายภาพขาวดำ ในสมัยสงคราม ซึ่งจะได้เห็นความเป็นอยู่ของเหล่าทหารกู้ชาติอีกด้วยและเรื่องราวการสู้รบ ในสมัยสงครามเวียดนาม พิพิธภัณฑสถานโฮจิมินห์ เป็นสถานที่ซึ่งชาวเวียดนามและนักท่องเที่ยวจะได้มาสัมผัสเรื่องราวตลอดชีวิตที่ผ่านมาของรัฐบาลผู้ยิ่งใหญ่ จนมาถึงที่สุดที่ชัยชนะในการรวบรวมเวียดนามให้เป็นหนึ่ง ผ่านภาพเหตุการณ์ต่างๆที่ได้ตีพิมพ์ลงหนังสือพิมพ์ฝรั่งเศส ไปจนถึงข้าวของเครื่องใช้ต่างๆของลุงโฮ โดยเฉพาะแนวคิดในการใช้ชีวิตของท่าน ที่นำไปปรับใช้ได้ทุกยุคทุกสมัย



**เที่ยง**

**รับประทานอาหารกลางวัน ณภัตตาคาร**

จากนั้นนำท่านชม **วัดหอกเชิน** วัดโบราณ ภายในประกอบด้วยศาลเจ้าโบราณ และข้างๆ ศาลเจ้ามีอาคารหลังเล็กๆ ที่มีเตาเผาไฟขนาดใหญ่ ซึ่งเป็นเตาที่อาศัยอยู่ในทะเลสาบแห่งนี้ จากนั้นนำท่าน **นั่งรถกอล์ฟชมเมือง** เพลิดเพลินกับวิถีชีวิตของชาวเวียดนาม ให้ท่านได้เก็บภาพความประทับใจ และประสบการณ์ในการมาเวียดนามครั้งนี้ หลังจากนั้นนำท่านสู่ **ถนน 36 สาย** ที่ขายสินค้าหลากหลายประเภท ทั้งของที่ระลึกของ

กิน ของใช้ อาทิ เครื่องเงิน หมวกจอบญวน เซรามิก ภาพเขียน กระเป๋าถือปียี่ห้อต่างๆ เช่น SAMSONITE, KIPLING, ROXY, BILLABONG



**เย็น**                    **รับประทานอาหารเย็นเป็นขนมปัง BANH MI (ขนมปังไส้โต้วเวียดนามบริการบนรถ)**

ได้เวลาอันสมควรนำท่านเดินดู ท่าอากาศยานนอยไบ เพื่อเดินทางกลับสู่ประเทศไทย

20.50 น.                นำท่านเห็นฟ้ากลับสู่กรุงเทพฯ โดยเที่ยวบินที่ FD645

22.45 น.                ถึง ท่าอากาศยานดอนเมือง กรุงเทพฯ โดยสวัสดิภาพ...พร้อมความประทับใจ

**\*\* หากท่านที่ต้องออกตัวภายใน (เครื่องบิน, รถทัวร์, รถไฟ) กรุณาสอบถามที่เจ้าหน้าที่ทุกครั้งก่อนทำการออกตัวเนื่องจาก  
สายการบินอาจมีการปรับเปลี่ยนไฟล์ท หรือ เวลาบิน โดยไม่ได้แจ้งให้ทราบล่วงหน้า \*\***

**\*\*\* ขอขอบคุณทุกท่านที่ใช้บริการ \*\*\***

**\*\*หมายเหตุ : โปรแกรมสามารถสลับปรับเปลี่ยนได้โดยไม่ต้องแจ้งล่วงหน้า\*\***

### อัตราค่าบริการ

กำหนดการเดินทาง	ผู้ใหญ่ ห้องละ 2-3 ท่าน	1 เด็ก 2 ผู้ใหญ่ เด็กมีเตียง (เด็กอายุต่ำกว่า 11ปี)	1 เด็ก 2 ผู้ใหญ่ เด็กไม่มีเตียง (เด็กอายุต่ำกว่า 11ปี)	พักเดี่ยวเพิ่ม	ราคาไม่รวมตัว
22 - 24 กันยายน 2560	10,888	10,888	10,888	2,500	7,588
27 - 29 ตุลาคม 2560	10,888	10,888	10,888	2,500	7,588
03 - 05 พฤศจิกายน 2560	10,888	10,888	10,888	2,500	7,588
17 - 19 พฤศจิกายน 2560	10,888	10,888	10,888	2,500	7,588
24 - 26 พฤศจิกายน 2560	10,888	10,888	10,888	2,500	7,588
03 - 05 ธันวาคม 2560	11,888	11,888	11,888	2,500	8,588
08 - 10 ธันวาคม 2560	11,888	11,888	11,888	2,500	8,588
15 - 17 ธันวาคม 2560	11,888	11,888	11,888	2,500	8,588
23 - 25 ธันวาคม 2560	11,888	11,888	11,888	2,500	8,588

**\*\* ราคาเด็กอายุไม่เกิน 2 ปี : 3,900 บาท\*\***

**\*\*\*ค่าบริการข้างต้น ยังไม่รวมค่าทิปคนขับรถ มัคคุเทศก์ท้องถิ่น**

**ท่านละ 500 บาท /ทริป/ต่อท่าน\*\*\***

ในกรณียกเลิกการเดินทาง ต้องยกเลิก 30 วันก่อนการเดินทางเท่านั้น ไม่เช่นนั้นทางบริษัทจะไม่คืนมัดจำไม่ว่าด้วยกรณีใดๆทั้งสิ้น เพราะว่าทางบริษัทได้ทำการจ่ายค่าตัวไปให้การสายการบินเรียบร้อยแล้ว โปรดอ่านข้อความให้ถี่ถ้วนก่อนการจองตั๋วทุกครั้ง เพื่อประโยชน์แก่ตัวท่านเอง

การเดินทางในแต่ละครั้งจะต้องมีผู้โดยสารจำนวน 15 ท่านขึ้นไป ถ้าผู้โดยสารไม่ครบจำนวนดังกล่าว บริษัทฯ ขอสงวนสิทธิ์ในการเลื่อนการเดินทาง หรือเปลี่ยนแปลงราคา

กรุณาชำระมัดจำ ท่านละ 5,000.- บาท หากมีการยกเลิกภายหลัง ทางบริษัทขอสงวนสิทธิ์ในการคืนมัดจำทั้งหมด เนื่องจากทางบริษัทฯ ได้ชำระค่าตัวเครื่องบินเต็มใบให้การสายการบินเป็นที่เรียบร้อยแล้ว ยกเว้นค่าภาษีน้ำมันที่ยังมิได้ชำระ ค่าตัวส่วนที่เหลือ กรุณาชำระ 21 วันก่อนการเดินทาง

หมายเหตุ : ตัวเมื่อออกแล้ว ไม่สามารถคืนได้ อันเนื่องจากเงื่อนไขของสายการบิน

### อัตราค่าบริการนี้รวม

- ✓ ค่าตัวเครื่องบินไป-กลับ พร้อมคณะ
- ✓ ค่าภาษีสนามบินทุกแห่งที่มี
- ✓ ค่าน้ำหนักกระเป๋าสัมภาระท่านละไม่เกิน 20 กก.
- ✓ ค่ารถรับ-ส่ง และนำเที่ยวตามรายการ
- ✓ ค่าที่พักตามที่ระบุในรายการ พักห้องละ 2 ท่านหรือ 3 ท่าน
- ✓ ค่าเข้าชมสถานที่ต่างๆ ตามรายการ
- ✓ ค่าอาหารตามมือที่ระบุในรายการ
- ✓ ค่าจ้างมัคคุเทศก์คอยบริการตลอดการเดินทาง
- ✓ ค่าประกันอุบัติเหตุระหว่างเดินทาง วงเงินท่านละ 1,000,000 บาท (เงื่อนไขตามกรมธรรม์)

### อัตราค่าบริการนี้ไม่รวม

- ✗ ค่าใช้จ่ายส่วนตัวนอกเหนือจากรายการที่ระบุ เช่น ค่าทำหนังสือเดินทาง ค่าโทรศัพท์ ค่าโทรศัพท์ทางไกล ค่าอินเทอร์เน็ต ค่าซักรีด มินิบาร์ในห้อง รวมถึงค่าอาหารและเครื่องดื่มที่สั่งเพิ่มนอกเหนือรายการ(กรุณาสอบถามจากหัวหน้าทัวร์ก่อนการใช้บริการ)
- ✗ ค่าทิปคนขับรถ หัวหน้าทัวร์ และมัคคุเทศก์ท้องถิ่น ท่านละ 500 บาท/ทริป/ต่อท่าน
- ✗ ค่าภาษีมูลค่าเพิ่ม 7% และภาษีหัก ณ ที่จ่าย 3%

## เงื่อนไขการชำระค่าบริการ

- **กรุณามัดจำ 5,000 บาท / ท่าน** หลังจากการจองภายใน 3 วัน โดยโอนเงินเข้าบัญชี  
ธนาคาร ไทยพาณิชย์ (สาขา หนึ่งพัน)  
ชื่อบัญชี นายโสฬส ศิริวัลลภ  
เลขที่บัญชี 175-239584-6 (ออมทรัพย์)
- **แฟกซ์สลิปโอนเงินมาที่บริษัทฯ แฟกซ์ 02-3619689** พร้อมส่งสำเนาหน้าหนังสือเดินทาง ที่มีอายุการใช้งานเหลือไม่ต่ำกว่า 6 เดือน
- **นักท่องเที่ยวหรือเอเจนซี่ที่ต้องชำระเงินมัดจำเป็นเงินจำนวน 5,000 บาทต่อท่านเพื่อสำรองที่นั่ง**
- **นักท่องเที่ยวหรือเอเจนซี่ที่ต้องชำระเงินค่าบริการส่วนที่เหลือทั้งหมดก่อนวันเดินทางอย่างน้อย 21 วัน** กรณีนักท่องเที่ยวหรือเอเจนซี่ไม่ชำระเงิน หรือชำระเงินไม่ครบภายในกำหนด รวมถึงกรณีเช็คของท่านถูกปฏิเสธการจ่ายเงินไม่ว่ากรณีใดๆ ให้ถือว่านักท่องเที่ยวสละสิทธิการเดินทางในทัวร์นั้นๆ
- **การติดต่อใดๆ กับทางบริษัทเช่น แฟกซ์ อีเมล หรือจดหมายฯ ต้องทำในวันเวลาทำการของทางบริษัท** ดังนี้ วันจันทร์ ถึงศุกร์ เวลา 9.00 น. – 18.00 น. และวันเสาร์ เวลา 9.00 น. – 14.00 น. นอกจากวันเวลาดังกล่าวและวันหยุดนักขัตฤกษ์ที่รัฐบาลประกาศในปีนั้นๆถือว่าเป็นวันหยุดทำการของทางบริษัท

## เงื่อนไขการยกเลิกการเดินทาง

- **กรณีที่นักท่องเที่ยวหรือเอเจนซี่ที่ต้องการขอยกเลิกการเดินทาง หรือเลื่อนการเดินทาง** นักท่องเที่ยวหรือเอเจนซี่ (ผู้มีชื่อในเอกสารการจอง) จะต้องแฟกซ์ อีเมล หรือเดินทางมาเซ็นเอกสารการยกเลิกที่บริษัทอย่างใดอย่างหนึ่งเพื่อแจ้งยกเลิกการจองกับทางบริษัทเป็นลายลักษณ์อักษรทางบริษัทไม่รับยกเลิกการจองผ่านทางโทรศัพท์ไม่ว่ากรณีใดๆ
- **กรณีที่นักท่องเที่ยวหรือเอเจนซี่ที่ต้องการขอรับเงินค่าบริการคืน** นักท่องเที่ยวหรือเอเจนซี่ (ผู้มีชื่อในเอกสารการจอง) จะต้องแฟกซ์ อีเมล หรือเดินทางมาเซ็นเอกสารการขอรับเงินคืนที่บริษัทอย่างใดอย่างหนึ่งเพื่อทำเรื่องขอรับเงินค่าบริการคืน โดยแนบหนังสือมอบอำนาจพร้อมหลักฐานประกอบการมอบอำนาจ หลักฐานการชำระเงินค่าบริการต่างๆ และหน้าสมุดบัญชีธนาคารที่ต้องการให้นำเงินเข้าให้ครบถ้วน โดยมีเงื่อนไขการคืนเงินค่าบริการดังนี้
- **ยกเลิกก่อนวันเดินทางไม่น้อยกว่า 30 วัน** คืนเงินค่าบริการร้อยละ 100 ของค่าบริการที่ชำระแล้ว
- **ยกเลิกก่อนวันเดินทางไม่น้อยกว่า 15 วัน** คืนเงินค่าบริการร้อยละ 50 ของค่าบริการที่ชำระแล้ว
- **ยกเลิกก่อนวันเดินทางน้อยกว่า 15 วัน** ไม่คืนเงินค่าบริการที่ชำระแล้วทั้งหมด
- **ทั้งนี้** ทางบริษัทจะหักค่าใช้จ่ายที่ได้จ่ายจริงจากค่าบริการที่ชำระแล้วเนื่องในการเตรียมการจัดการนำเที่ยวให้แก่ นักท่องเที่ยว เช่น การสำรองที่นั่งตั๋วเครื่องบิน การจองที่พักฯลฯ
- **การเดินทางที่ต้องการันตีมัดจำหรือซื้อขาดแบบมีเงื่อนไข หรือเที่ยวบินเหมาลำ CHARTER FLIGHT หรือ EXTRA FLIGHT กับสายการบิน หรือผ่านตัวแทนในประเทศหรือต่างประเทศ จะไม่มีการคืนเงินมัดจำหรือค่าบริการทั้งหมด**
- **การติดต่อใดๆ กับทางบริษัทเช่น แฟกซ์ อีเมล หรือจดหมายฯ ต้องทำในวันเวลาทำการของทางบริษัท** ดังนี้ วันจันทร์ ถึงศุกร์ เวลา 9.00 น. – 18.00 น. และวันเสาร์ เวลา 9.00 น. – 14.00 น. นอกจากวันเวลาดังกล่าวและวันหยุดนักขัตฤกษ์ที่รัฐบาลประกาศในปีนั้นๆถือว่าเป็นวันหยุดทำการของทางบริษัท
- **ทางบริษัทขอสงวนสิทธิ์ในการยกเลิกการเดินทางกรณีมีนักท่องเที่ยวเดินทางไม่ถึง 15 คน**

## เงื่อนไขและข้อกำหนดอื่นๆ

- ทัวرنี้นี้สำหรับผู้มีวัตถุประสงค์เพื่อการท่องเที่ยวเท่านั้น
- ทัวرنี้นี้เป็นทัวร์แบบเหมา หากท่านไม่ได้ร่วมเดินทางหรือใช้บริการตามที่ระบุไว้ในรายการไม่ว่าบางส่วนหรือทั้งหมด หรือถูกปฏิเสธการเข้า-ออกเมืองด้วยเหตุผลใดๆ ทางบริษัทจะไม่คืนเงินค่าบริการไม่ว่าบางส่วนหรือทั้งหมดให้แก่ท่าน
- ทางบริษัทขอสงวนสิทธิ์ในการยกเลิกการเดินทางในกรณีที่มีนักท่องเที่ยวร่วมเดินทางน้อยกว่า 15 ท่าน โดยจะแจ้งให้กับนักท่องเที่ยวหรือเอเจนซี่ทราบล่วงหน้าอย่างน้อย 7 วันก่อนการเดินทางสำหรับประเทศที่ไม่มีวีซ่า และอย่างน้อย 10 วันก่อนการเดินทางสำหรับประเทศที่มีวีซ่า แต่หากทางนักท่องเที่ยวทุกท่านยินดีที่จะชำระค่าบริการเพิ่มจากการที่มีนักท่องเที่ยวร่วมเดินทางน้อยกว่าที่ทางบริษัทกำหนดเพื่อให้คณะเดินทางได้ ทางเรายินดีที่จะให้บริการต่อไป
- ทางบริษัทขอสงวนสิทธิ์ไม่รับผิดชอบค่าเสียหายจากความผิดพลาดในการสะกดชื่อ นามสกุล คำนำหน้าชื่อ เลขที่หนังสือเดินทางและอื่นๆ เพื่อใช้ในการจองตั๋วเครื่องบิน ในกรณีที่นักท่องเที่ยวหรือเอเจนซี่มิได้ส่งหน้าหนังสือเดินทางให้กับทางบริษัทพร้อมการชำระเงินมัดจำ
- ทางบริษัทขอสงวนสิทธิ์ในการเปลี่ยนแปลงรายการการเดินทางตามความเหมาะสมเพื่อให้สอดคล้องกับสถานการณ์ ภูมิอากาศ และเวลา ณ วันที่เดินทางจริงของประเทศที่เดินทาง ทั้งนี้บริษัทจะคำนึงถึงความปลอดภัยของนักท่องเที่ยวส่วนใหญ่เป็นสำคัญ
- ทางบริษัทขอสงวนสิทธิ์ไม่รับผิดชอบใดๆ ต่อความเสียหายหรือค่าใช้จ่ายใดๆ ที่เพิ่มขึ้นของนักท่องเที่ยวที่มีได้เกิดจากความผิดของทางบริษัท เช่น ภัยธรรมชาติ การจลาจล การนัดหยุดงาน การปฏิวัติ อุบัติเหตุ ความเจ็บป่วย ความสูญหาย หรือเสียหายของสัมภาระ ความล่าช้า เปลี่ยนแปลง หรือการบริการของสายการบิน เหตุสุดวิสัยอื่น เป็นต้น
- อัตราค่าบริการนี้คำนวณจากอัตราแลกเปลี่ยนเงินตราต่างประเทศ ณ วันที่ทางบริษัทเสนอราคา ดังนั้น ทางบริษัทขอสงวนสิทธิ์ในการปรับราคาค่าบริการเพิ่มขึ้น ในกรณีที่มีการเปลี่ยนแปลงอัตราแลกเปลี่ยนเงินตราต่างประเทศ ค่าตัวเครื่องบิน ค่าภาษีเชื้อเพลิง ค่าประกันภัยสายการบิน การเปลี่ยนแปลงเที่ยวบิน ฯลฯ
- มัคคุเทศก์ พนักงาน หรือตัวแทนของทางบริษัท ไม่มีอำนาจในการให้คำสัญญาใดๆ แทนบริษัท เว้นแต่มีเอกสารลงนามโดยผู้มีอำนาจของบริษัทกำกับเท่านั้น



## ข้อแนะนำก่อนการเดินทาง

- กรณียกของเหลว เจล สเปรย์ ที่จะนำติดตัวขึ้นเครื่องบิน ต้องมีขนาดบรรจุภัณฑ์ไม่เกิน 100 มิลลิลิตรต่อชิ้น และรวมกันทุกชิ้นไม่เกิน 1,000 มิลลิลิตร โดยแยกใส่ถุงพลาสติกใสซึ่งมีซิปล็อคปิดสนิท และสามารถนำออกมาให้เจ้าหน้าที่ตรวจได้อย่างสะดวก ณ จุดเอ็กซ์เรย์ อนุญาตให้ถือได้ท่านละ 1 ใบเท่านั้น ถ้าสิ่งของดังกล่าวมีขนาดบรรจุภัณฑ์มากกว่าที่กำหนดจะต้องใส่กระเป๋าใบใหญ่และฝากเจ้าหน้าที่โหลดใต้ท้องเครื่องบินเท่านั้น
- สิ่งของที่มีลักษณะคล้ายกับอาวุธ เช่น กรรไกรตัดเล็บ มีดพก แหวน อุปกรณ์กีฬาฯ จะต้องใส่กระเป๋าใบใหญ่และฝากเจ้าหน้าที่โหลดใต้ท้องเครื่องบินเท่านั้น
- IATA ได้กำหนดมาตรการเกี่ยวกับการนำแบตเตอรี่สำรองขึ้นไปบนเครื่องบินดังนี้\_แบตเตอรี่สำรองสามารถนำไปใส่กระเป๋าติดตัวถือขึ้นเครื่องบินได้ในจำนวนและปริมาณที่จำกัด ได้แก่
- 3.1 แบตเตอรี่สำรองที่มีความจุไฟฟ้าน้อยกว่า 20,000 MAH หรือน้อยกว่า 100 WH สามารถนำขึ้นเครื่องได้ไม่มีการจำกัดจำนวน
- 3.2 แบตเตอรี่สำรองที่มีความจุไฟฟ้า 20,000 - 32,000 MAH หรือ 100-160 WH สามารถนำขึ้นเครื่องได้ไม่เกินคนละ 2 ก้อน
- 3.3 แบตเตอรี่สำรองที่มีความจุไฟฟ้ามากกว่า 32,000 MAH หรือ 160 WH ห้ามนำขึ้นเครื่องในทุกกรณี
- 4. ห้ามนำแบตเตอรี่สำรองใส่กระเป๋าเดินทางโหลดใต้เครื่องในทุกกรณี