

LICENSE NO. 11/4334

GrandHoliday

www.grandholiday.co.th

บริษัท แกรนด์ โฮลiday จำกัด

ศุภาสัย ปาร์ค ศรีนครินทร์

688/9 น.ศรีนครินทร์ แขวงหนองบอน เขตประเวศ กรุงเทพฯ 10250

เบอร์โทร: 02-361-9688 เบอร์แฟกซ์: 02-361-9600

PACKAGE MALDIVES

CENTARA RASFUSHI

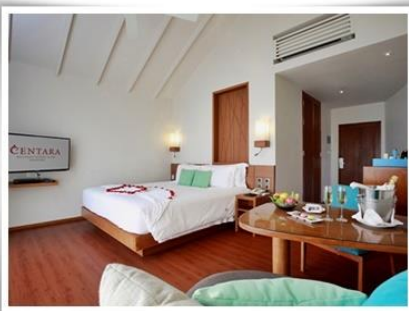

เดินทางสู่เกาะมัลดีฟส์โดยสายการบิน ศรีลังกัน แอร์ไลน์



สัมผัสประสบการณ์สุดพิเศษ พักรีสอร์ทหรู ที่มีให้เลือกทั้งห้องบนบกและกลางน้ำ

ฟรี !!! อุปกรณ์ดำน้ำตื้น และกิจกรรมต่างๆที่ไม่ใช่เครื่องยนต์

อิม อร่อยไม่อั้น กับอาหารและเครื่องดื่มทั้งวันตลอดการเข้าพัก

กำหนดการเดินทาง : 1 มี.ค. - 31 ต.ค. 59

(จองภายใน 7 มี.ค. 59)

วันแรก**กรุงเทพ ฯ – มัลดีฟส์**

- 06.30 น. คณะผู้เดินทางเช็คอินด้วยตนเอง ณ ท่าอากาศยานสุวรรณภูมิ อาคารผู้โดยสารขาออก ชั้น 4 ประตู 9 บริเวณเคาน์เตอร์ S สายการบิน SRILANKAN AIRLINE
- 09.10 น. ออกเดินทางสู่เมืองโคลัมโบ ประเทศศรีลังกา เที่ยวบินที่ UL 403 (บริการอาหารและเครื่องดื่มบนเครื่อง)
- 11.00 น. เดินทางถึงท่าอากาศยานนานาชาติ BANDARANAIKE เมืองโคลัมโบ ประเทศศรีลังกา เพื่อเปลี่ยนเครื่อง
- 13.30 น. ออกเดินทางสู่เมืองมาเลย์ ประเทศมัลดีฟส์ โดยสายการบินศรีลังกาแอร์ไลน์ เที่ยวบินที่ UL 115
- 14.30 น. หลังผ่านพิธีการตรวจคนเข้าเมืองและรับกระเป๋าที่สนามบินมัลดีฟส์เรียบร้อยแล้ว พบกับเจ้าหน้าที่ **ณ เคาน์เตอร์หมายเลข 12 “CENTARA HOTEL”** นำท่านสู่ท่าเรือสปีดโบ๊ตของโรงแรม ออกเดินทางจากโดยสปีดโบ๊ตไปยังโรงแรม (ใช้เวลาประมาณ 20 นาที)
- 15.30 น. **เช็คอินเข้าสู่ที่พัก “CENTARA RAS FUSHI RESORT & SPA MALDIVES”** รีสอร์ทหรูระดับ 4 ดาว เปิดใหม่ล่าสุดในเครือเซ็นทารา จากนั้นให้ท่านอิสระพักผ่อนตามอัธยาศัย โดยระหว่างนี้ท่านสามารถใช้สิ่งอำนวยความสะดวกของโรงแรม หรือรับประทานอาหารว่าง และเครื่องดื่ม ตามแต่แพ็คเกจ ALL INCLUSIVE
- 19.00 น. **รับประทานอาหารเย็น ณ OCEAN RESTAURANTS (บุฟเฟต์นานาชาติ)**
อิสระสนุกสนานกับกิจกรรมยามค่ำคืนของแต่ละโรงแรม โดยท่านสามารถสั่งเครื่องดื่ม ๆ ต่าง ๆ ได้จากบาร์เครื่องดื่มโดยไม่มีค่าใช้จ่ายจนถึงเวลา 23.00 น.

วันที่สอง (สาม)**มัลดีฟส์**

- เช้า** **รับประทานอาหารเช้า ณ OCEAN RESTAURANTS (บุฟเฟต์นานาชาติ)**
อิสระพักผ่อนตามอัธยาศัย หรือจะร่วมกิจกรรมต่างๆ ของทางรีสอร์ท อาทิ **เรือปั่น เรือพาย สระว่ายน้ำ** หรือเลือกซื้อ **OPTION TOUR** โดยตรงกับทางรีสอร์ทเช่น **ดำน้ำลึก ดำน้ำตื้น ตกปลา และกิจกรรมอื่นๆ** อีกมากมาย



- เที่ยง** **รับประทานอาหารเช้า ณ OCEAN RESTAURANTS (บุฟเฟต์นานาชาติ)**
หรือท่านที่ไม่ออกไปดำน้ำ ... ท่านสามารถร่วมกิจกรรมต่างๆ มากมายบนเกาะ ที่นำโดยเจ้าหน้าที่ผู้เชี่ยวชาญและมีประสบการณ์ โดยที่ท่านไม่ต้องเสียค่าใช้จ่ายเพิ่มเติมได้ตั้งแต่เวลา 08.30-11.30 น. และ 15.30-16.30 น. ของทุกวัน ... อาทิเช่น : **หฐโยคะ (HATHA YOGA), รำไทชิ (TAI CHI), การนั่งสมาธิ (MEDITATION), พิลาทิส (PILATES ON MAT), STRETCHING CLASS, การพับผ้าขนหนูเป็นรูป**

สัตว์ต่างๆ (ANIMAL TOWEL FOLDING), โยคี ลาทิส - การผสมผสานกันระหว่างโยคะและพิลาทิส (YOGILATES), มวยไทย (THAI BOXING) เป็นต้น (กรุณาเช็ครายเวลากับเจ้าหน้าที่รีสอร์ทอีกครั้ง)



เย็น

รับประทานอาหารเช้า ณ OCEAN RESTAURANTS (บุฟเฟ่ต์นานาชาติ)

หมายเหตุ :

ท่านสามารถสำรองโต๊ะเพื่อทานมื้อกลางวัน หรือมื้อเย็นที่ห้องอาหาร LA BREZZA (อาตาเลียน) และ SUAN BUA (อาหารไทย) ซึ่งจะเป็น SET MENU ตามเงื่อนไขของ ALL INCLUSIVE PACKAGE

วันที่สาม (สี่)

มัลดีฟส์ - กรุงเทพฯ

เช้า

รับประทานอาหารเช้า ณ OCEAN RESTAURANTS (บุฟเฟ่ต์นานาชาติ)

ได้เวลาอันสมควร นำท่านเดินทางสู่สนามบินมาเล่

20.35 น.

อำลามัลดีฟส์โดยสายการบินศรีลังกาแอร์ไลน์เที่ยวบินที่ UL104 สู่สนามบินโคลัมโบ เพื่อรอเปลี่ยนเครื่อง (บริการอาหารและเครื่องดื่มบนเครื่อง)

วันที่ห้า

โคลอมโบ – กรุงเทพฯ ฯ

01.15 น.

เดินทางจากสนามบินโคลัมโบเพื่อกลับสู่กรุงเทพฯ ฯ โดยสายการบินศรีลังกาแอร์ไลน์เที่ยวบินที่ UL 402 บริการอาหารและเครื่องดื่มบนเครื่อง)

06.15 น.

เดินทางถึง สนามบินสุวรรณภูมิ กรุงเทพฯ ฯ โดยสวัสดิภาพ พร้อมรับความประทับใจ

*****โปรแกรมอาจมีการเปลี่ยนแปลงตามความเหมาะสม*****

OCEAN FRONT BEACH VILLA



DELUXE WATER VILLA



PREMIUM DELUXE SPA WATER VILLA

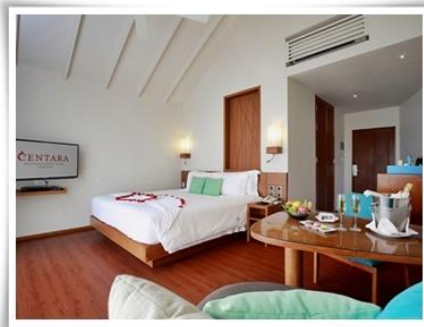

CENTARA RAS FUSHI RESORT & SPA MALDIVES CATEGORIES 4 STARS : SPEED BOAT, ALL INCLUSIVE MEAL PLAN

SRILANKAN AIRLINES (UL)

รูปแบบห้องพัก	อัตราค่าบริการต่อท่าน (THB)			
	1 - 31 MAR 16		1 APR – 31 OCT 16	
	2 คืน	3 คืน	2 คืน	3 คืน
OCEAN FRONT BEACH VILLA	38,500 THB	48,000 THB	35,900 THB	43,900 THB
DELUXE OCEAN FRON BEACH VILLA	39,500 THB	49,500 THB	36,900 THB	44,900 THB
DELUXE WATER VILLA	42,500 THB	54,000 THB	39,900 THB	49,500 THB
DELUXE SUNSET WATER VILLA	43,500 THB	55,500 THB	40,900 THB	51,000 THB
DELXUE SPA OVER WATER VILLA	44,500 THB	56,900 THB	41,900 THB	53,000 THB

PREMIUM DELUXE SPA WATER VILLA	45,500 THB	58,500 THB	42,900 THB	54,000 THB
---	-------------------	-------------------	-------------------	-------------------

- CENTARA RAS FUSHI มีนโยบายรับรองได้ไม่เกิน 2 ท่าน ต่อ 1 ห้อง และไม่รับเด็กอายุต่ำกว่า 12 ปี
- อัตราดังกล่าวคำนวณจากตัวเครื่องบินราคาโปรโมชั่นของสายการบินซึ่งมีจำนวนจำกัด
- อัตราโปรโมชั่นสงวนสิทธิ์สำหรับการจองภายในวันที่ 7 มีนาคม 59 และเดินทางไม่เกินวันที่ 31 ตุลาคม 59 เท่านั้น

อัตราค่าบริการนี้รวม

- ✓ ค่าโรงแรมตามที่ท่านเลือก (พักห้องละ 2 ท่าน) จำนวน 2 หรือ 3 คืน ตามแต่แพ็คเกจที่ท่านเลือก
- ✓ ค่าอาหารและเครื่องดื่มที่ระบุในรายการ ตามเงื่อนไขของ ALL INCLUSIVE
- ✓ ค่าเรือรับ – ส่ง สนามบินมาเลย์ – รีสอร์ท
- ✓ ตัวเครื่องบินระหว่างประเทศโดยสายการบินศรีลังกาแอร์ไลน์ (ตัวโปรโมชั่น มีจำนวนจำกัดในแต่ละเที่ยวบิน)
- ✓ ค่าประกันวินาศภัยเครื่องบิน ตามเงื่อนไขของแต่ละสายการบินที่มีการเรียกเก็บ
- ✓ ค่าประกันอุบัติเหตุระหว่างการเดินทาง ท่านละไม่เกิน 1,000,000 บาท (ตามเงื่อนไขกรมธรรม์)

อัตราค่าบริการนี้ไม่รวม

- ✗ ค่าหนังสือเดินทาง และเอกสารต่างตัวต่าง ๆ
- ✗ ค่า VAT 7% ภาษี ณ ที่จ่าย 3% (กรณีต้องการใบกำกับภาษี)
- ✗ ค่าใช้จ่ายอื่น ๆ ที่นอกเหนือจากรายการระบุ อาทิเช่น ค่ากิจกรรม , เครื่องดื่ม , ค่าอาหาร, ค่าโทรศัพท์ ค่าซักรีด ที่อยู่นอกเงื่อนไขของ ALL INCLUSIVE
- ✗ เนื่องจากราคานี้เป็นราคาโปรโมชั่น ตัวเครื่องบิน / ห้องพัก ต้องเดินทางตามวันที่ ที่ระบุหน้าตัวเท่านั้น จึงไม่สามารถยกเลิก หรือ เปลี่ยนแปลงการเดินทาง ทางบริษัทฯ ขอสงวนสิทธิ์ในการคืนเงินทั้งหมดหรือบางส่วน

เงื่อนไขการสำรองที่นั่ง

- กรุณาชำระบริการ 50% ต่อท่านหลังจากการจองภายใน 3 วัน พร้อมส่งสำเนาหน้าหนังสือเดินทาง ที่มีอายุการใช้งานเหลือไม่ต่ำกว่า 6 เดือน ทั้งนี้ขึ้นกับปริมาณการเข้าพักในช่วงเวลาดังกล่าว โดยโอนเงินเข้าบัญชี

ธนาคาร ไทยพาณิชย์ (สาขา หนึ่งพัน)

ชื่อบัญชี บริษัท แกรนด์ ฮอลิเดย์ จำกัด

เลขที่บัญชี 175-231417-5 (ออมทรัพย์)

- แฟกซ์สลิปโอนเงินมาที่บริษัทฯ แฟกซ์ 02-3619689
- ชำระส่วนที่เหลือ 40 วันก่อนเดินทาง ซึ่งทางบริษัทขอสงวนสิทธิ์ปรับเปลี่ยนตามเงื่อนไขที่ได้รับจากทางรีสอร์ท
- หากทำการยกเลิกต่ำกว่า 30 วันก่อนเดินทาง บริษัทขอหักค่าใช้จ่าย 100% จากราคาแพ็คเกจทั้งหมด

หมายเหตุ

- ราคานี้ใช้สำหรับผู้เดินทางพร้อมกันอย่างน้อย ผู้ใหญ่ 2 ท่านขึ้นไป
- อัตราค่าบริการคิดคำนวณจากอัตราแลกเปลี่ยน ณ ปัจจุบัน บริษัทฯ ขอสงวนสิทธิ์ในการปรับเปลี่ยนราคาค่าบริการในกรณีที่มีการขึ้นราคาตั๋วเครื่องบิน ภาษีเดินทาง ค่าประกันภัย ค่าธรรมเนียมน้ำมัน หรือมีการประกาศลดค่าเงินบาท หรืออัตราแลกเปลี่ยนได้ปรับขึ้นในช่วงใกล้วันที่คณะจะเดินทาง
- บริษัทฯ รับเฉพาะผู้มีวัตถุประสงค์เดินทางเพื่อท่องเที่ยวเท่านั้น
- หากท่านถูกเจ้าหน้าที่ตรวจคนเข้าเมืองของประเทศนั้นๆ ปฏิเสธการเข้า-ออกเมือง ด้วยเหตุผลใดๆ ก็ตาม ถือเป็นเหตุผลซึ่งอยู่นอกเหนืออำนาจและความรับผิดชอบของบริษัทฯ ทางบริษัทฯ ขอสงวนสิทธิ์ที่จะไม่คืนเงินบางส่วนหรือทั้งหมด
- บริษัทฯ จะไม่รับผิดชอบต่อกรณีที่เกิดการตรวจคนเข้าเมืองของประเทศไทย งดออกเอกสารเข้าเมืองให้กับชาวต่างชาติหรือคนต่างด้าว ที่พำนัก อยู่ในประเทศไทย อำนาจสิทธิ์ขาดเป็นของทางกองตรวจคนเข้าเมือง
- บริษัทฯ ขอสงวนสิทธิ์ที่จะไม่รับผิดชอบต่อค่าใช้จ่ายใดๆ ในกรณีที่เกิดเหตุสุดวิสัย เช่น การยกเลิก หรือล่าช้าของสายการบิน เรือ รถไฟ อุบัติเหตุ ภัยธรรมชาติ การนัดหยุดงาน การจลาจล หรือสิ่งของสูญหายตามสถานที่ต่างๆ ที่เกิดเหนืออำนาจควบคุมของบริษัทฯ
- บริษัทฯ จะทำหน้าที่เป็นตัวแทนในการเรียกร้องค่าชดเชยจากสายการบิน โรงแรมหรือบริษัทขนส่ง เมื่อเกิดการสูญหายของสัมภาระ ระหว่างการเดินทาง แต่จะไม่รับผิดชอบต่อการสูญหายดังกล่าว
- ในระหว่างการท่องเที่ยวนี้ หากท่านไม่ใช้บริการใดๆ ไม่ว่าทั้งหมดหรือบางส่วน ถือว่าท่านสละสิทธิ์ ไม่สามารถเรียกร้องขอคืนค่าบริการได้
- ค่าบริการที่ท่านชำระกับทางบริษัทฯ เป็นการชำระแบบเหมาขาด และทางบริษัทฯ ได้ชำระให้กับบริษัทฯ ตัวแทนแต่ละแห่งแบบเหมาขาดเช่นกัน ดังนั้น หากท่านมีเหตุอันใดที่ทำให้ท่านไม่ได้ท่องเที่ยวพร้อมคณะตามรายการที่ระบุไว้ ท่านจะขอคืนเงินค่าบริการไม่ได้
- บริษัทฯ ขอสงวนสิทธิ์ที่จะเปลี่ยนแปลงรายการทัวร์ตามความเหมาะสม และสถานการณ์ต่างๆ ทั้งนี้ ทางบริษัทฯ จะยึดถือและคำนึงถึงความปลอดภัย รวมถึงประโยชน์สูงสุดของลูกค้าส่วนมากเป็นสำคัญ