

LICENSE NO. 11/4334

GrandHoliday

www.grandholiday.co.th

บริษัท แกรนด์ โฮลiday จำกัด

ศุภาสัย ปาร์ค ศรีนครินทร์

688/9 ต.ศรีนครินทร์ แขวงหนองบอน เขตประเวศ กรุงเทพฯ 10250

เบอร์โทร: 02-361-9688 เบอร์แฟกซ์: 02-361-9600

ANGAGA ISLAND RESORT & SPA MALDIVES 3 วัน 2 คืน

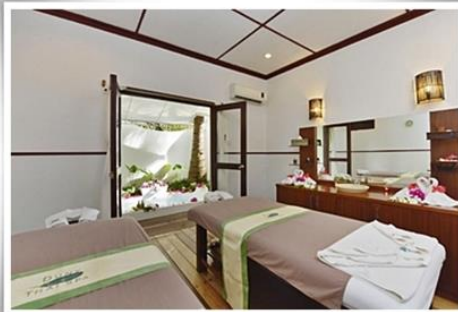

ห้องพักหรูสุดคลาสสิกติดริมหาดหรือห้องพักกลางทะเล รีสอร์ททหุระดับ 4 ดาว

เดินทาง ไป-กลับ ที่พักและสนามบิน โดย Seaplane พิเศษ! อิ่มอร่อยไม่อั้น อาหารและเครื่องดื่ม ณ

ห้องอาหารโรงแรม ทั้งวันตลอดการเข้าพัก ฟรี เลือก 1 กิจกรรม ดำน้ำตื้น หรือ ล่องเรือโดนี่สนุก

ผ่อนคลายกับกิจกรรมต่างๆ โดยผู้เชี่ยวชาญมากประสบการณ์ เก็บทุกความสุขสุดความประทับใจได้ทุกวัน

อาทิ สปา,เทนนิส , ฟิตเนส , เรือแคนู , วินด์เซิร์ฟ , กระดานโต้คลื่น และอื่นๆอีกมากมาย

กำหนดการเดินทาง : 1 กุมภาพันธ์ - 30 ตุลาคม 2560

Room : Superior (ห้องพักบนฝั่ง)

พักสูงสุดห้องละ (3 ผู้ใหญ่ / 2 ผู้ใหญ่ + 1 เด็ก)

วันเดินทาง	3 วัน 2 คืน All inclusive + Seaplane ราคาแพ็คเกจต่อท่าน					พักเพิ่มต่อท่านต่อคืน				
	พักสอง	พักสาม	พักเดี่ยว	เด็ก	ทารถ	พักสอง	พักสาม	พักเดี่ยว	เด็ก	ทารถ
1 FEB - 10 APR 17	37,500	35,500	47,500	17,900	900	10,500	9,500	15,500	4,500	400
11 APR - 30 APR 17	33,900	32,500	41,900	17,900	900	8,500	7,900	12,500	4,500	400
1MAY – 31 MAY 17	30,900	29,900	36,900	15,900	900	6,900	6,500	9,900	3,500	400
1JUN – 20 JUL 17	29,900	28,500	34,900	15,900	900	6,500	6,000	8,900	3,500	400
21 JUL – 31 OCT 17	31,500	29,900	37,500	15,900	900	7,500	6,500	10,500	3,500	400

Room : Water Bungalow (ห้องพักกลางน้ำ)

พักสูงสุดห้องละ (3 ผู้ใหญ่ / 2 ผู้ใหญ่ + 1 เด็ก)

วันเดินทาง	3 วัน 2 คืน All inclusive + Seaplane ราคาแพ็คเกจต่อท่าน					พักเพิ่มต่อท่านต่อคืน				
	พักสอง	พักสาม	พักเดี่ยว	เด็ก	ทารถ	พักสอง	พักสาม	พักเดี่ยว	เด็ก	ทารถ
1 FEB - 10 APR 17	40,900	37,900	54,500	17,900	900	11,900	10,500	18,900	4,500	400
11 APR - 30 APR 17	37,900	35,500	48,900	17,900	900	10,000	8,500	15,900	4,500	400
1MAY – 31 MAY 17	34,500	31,900	42,500	15,900	900	8,500	7,500	12,500	3,500	400
1JUN – 20 JUL 17	31,900	29,900	38,900	15,900	900	7,500	6,500	10,500	3,500	400
21 JUL – 31 OCT 17	34,900	33,500	44,500	15,900	900	8,900	7,900	13500	3,500	400

Room Category : Superior Water Bungalow (ห้องพักกลางน้ำ)

พักสูงสุดห้องละ (3 ผู้ใหญ่ / 2 ผู้ใหญ่ +1 เด็ก)

วันเดินทาง	3 วัน 2 คืน All inclusive + Seaplane ราคาแพ็คเกจต่อท่าน					พักเพิ่มต่อท่านต่อคืน				
	พักสอง	พักสาม	พักเดี่ยว	เด็ก	ทารก	พักสอง	พักสาม	พักเดี่ยว	เด็ก	ทารก
1 FEB - 10 APR 17	41,900	38,500	55,900	17,900	900	12,500	10,900	19,500	4,500	400
11 APR - 30 APR 17	38,900	35,900	50,900	17,900	900	10,500	8,900	16,500	4,500	400
1MAY – 31 MAY 17	34,900	32,500	43,500	15,900	900	8,900	7,900	13,500	3,500	400
1JUN – 20 JUL 17	32,500	30,900	39,900	15,900	900	7,900	6,900	11,500	3,500	400
21 JUL – 31 OCT 17	35,500	33,900	45,900	15,900	900	9,500	8,500	14,500	3,500	400

***สนใจเดินทางช่วงวัน-เวลาอื่น กรุณาสอบถามเจ้าหน้าที่ เพื่อเลือกวันเดินทางได้ตามต้องการ ***

วันเดินทางแนะนำ

FEB 17 : 18-20 / 11-13 / 25-27
 APR 17 : 1-3 / 4-6 / 8-10 / 13-15/ 22-24 / 29Apr -1 May
 MAY 17 : 6-8 / 19-21 / 26-28
 JUN 17 : 9-11 / 16-18 / 23-25 / 30Jun -2 Jul

เลือกซื้อตั๋วเครื่องบินเพิ่มราคาพิเศษ

- ศรีลังกาแอร์ไลน์(ต่อเครื่อง) เดินทางได้ทุกวัน ราคาเริ่มต้น 14,500 บาท

ไป :

UL 403 Bangkok Colombo 09.05 - 10.55
 UL 115 Colombo Maldives 13.35 - 14.30

กลับ :

UL 104 Maldives Colombo 20.40 - 22.35
 UL 402 Colombo Bangkok 01.15 - 06.15

- **บางกอกแอร์เวย์ (บินตรง) เดินทางได้ทุกวัน ราคาเริ่มต้น 18,500 บาท**

ไป	PG 711	Bangkok	Maldives	09.25 - 11.45
กลับ	PG 712	Maldives	Bangkok	12.40 - 19.00

- **สิงคโปร์แอร์ไลน์ (ต่อเครื่อง) เดินทางได้ทุกวัน ราคาเริ่มต้น 16,000 บาท**
 ไป :

SQ 977	Bangkok	Singapore	15.40 - 19.10
SQ 452	Singapore	Maldives	20.35 - 22.10

กลับ :

SQ 451	Maldives	Singapore	23.25 - 07.15
SQ 972	Singapore	Bangkok	09.45 - 11.10

อัตราค่าบริการนี้รวม

- ✓ โรงแรม / ห้องพัสดุหรู 2 คืน
- ✓ Seaplane รับ-ส่ง ระหว่างสนามบินและโรงแรมที่พัก
- ✓ All inclusive อาหารเช้า/กลางวัน/เย็น และเครื่องดื่มตามรายการ
- ✓ ฟรี เลือก 1 กิจกรรม ดำน้ำตื้น หรือ ล่องเรือโดนี่

ค่าบริการนี้ไม่รวม

- × ค่าตั๋วเครื่องบินไป - กลับ กรุงเทพฯ – มัลดีฟส์ และค่าธรรมเนียมน้ำมันสายการบิน
- × ค่าใช้จ่ายส่วนตัวต่างๆ เช่น ทิปพนักงาน สปา ค่าอาหาร และค่าเครื่องดื่ม ที่นอกเหนือจากรายการ ฯลฯ
- × ค่าภาษีมูลค่าเพิ่ม 7% และค่าภาษีหัก ณ ที่จ่าย 3% (ถ้าต้องการ)
- × ค่าประกันอุบัติเหตุระหว่างการเดินทาง

เงื่อนไขการสำรองที่นั่ง

- กรุณาชำระเต็มจำนวนต่อท่านหลังจากการจองภายใน 3 วัน โดยโอนเงินเข้าบัญชี
 ธนาคาร ไทยพาณิชย์ (สาขา หนึ่งพัน)
 ชื่อบัญชี บริษัท แกรนด์ ฮอลิเดย์ จำกัด
 เลขที่บัญชี 175-231417-5 (ออมทรัพย์)

- แพลตฟอร์มโอนเงินมาที่บริษัทฯ แพลตฟอร์ม 02-3619688 พร้อมส่งสำเนาหน้าหนังสือเดินทาง ที่มีอายุการใช้งานเหลือไม่ต่ำกว่า 6 เดือน

หมายเหตุ

- ราคาดังกล่าวอาจมีการเปลี่ยนแปลงโดยไม่ต้องแจ้งให้ทราบล่วงหน้า
- เอกสารประกอบการเดินทาง ใช้หนังสือเดินทางที่เหลืออายุการใช้งานไม่ต่ำกว่า 6 เดือน นับจากวันหมดอายุ ยกเว้นการทำวีซ่า สามารถพำนักได้ 30 วัน สำหรับผู้ถือพาสปอร์ตไทย