

LICENSE NO. 11/4334

GrandHoliday

www.grandholiday.co.th

บริษัท แกรนด์ โฮลiday จำกัด

ศุภลัย ปาร์ค ศรีนครินทร์

688/9 ต.ศรีนครินทร์ แขวงหนองบอน เขตประเวศ กรุงเทพฯ 10250

เบอร์โทร: 02-361-9688 เบอร์แฟกซ์: 02-361-9600

SUMMER DREAM IN KOREA 5D3N



เดินทางสู่ประเทศเกาหลี โดยสายการบิน AIR_ASIA X

เยือนมรดกโลกป้อมปราการฮวาซอง เยี่ยมชมถ้ำที่มีชื่อเสียงของเกาหลี ถ้าควังมยอง
สนุกสนานกับสวนสนุก EVERLAND เป็นสวนสนุกกลางแจ้งที่ใหญ่ที่สุดของประเทศ

ชมวิวกรุงโซลที่โซลทาวเวอร์ เดินชิลที่หมู่บ้านโบราณบุกซอนอันอก
เรียนทำกิมจิ + ไล่ชุดประจำชาติอันบก ซ้อปิ้งสุดชิลที่ตลาดเมียงดง



กำหนดการเดินทาง : มิถุนายน 2560

วันแรก **กรุงเทพฯ (สนามบินดอนเมือง)**

23.00 น. คณะพร้อมกันที่สนามบินนานาชาติดอนเมือง อาคาร 1 ชั้น 3 ประตู 4 เคาน์เตอร์ 4 สายการบิน AIR ASIA X เจ้าหน้าที่ของบริษัทฯ คอยให้การต้อนรับ และอำนวยความสะดวกในการขึ้นเครื่อง (หัวหน้าทัวร์แนะนำการเดินทาง) (บริการอาหารบนเครื่อง) สายการบิน AIR ASIA X ใช้เครื่อง AIRBUS A330-300 จำนวน 377 ที่นั่ง จัดที่นั่งแบบ 3-3-3 (น้ำหนักกระเป๋า 20 กก./ท่าน หากต้องการซื้อน้ำหนักเพิ่ม ต้องเสียค่าใช้จ่าย) ****หมายเหตุ**** เคาน์เตอร์เช็คอินจะปิดบริการก่อนเวลาเครื่องออกอย่างน้อย 60 นาที และผู้โดยสารพร้อม ณ ประตูขึ้นเครื่องก่อนเวลาเครื่องออก 40 นาที (**ขอสงวนสิทธิ์ในการเลือกที่นั่งบนเครื่อง เนื่องจากต้องเป็นไปตามระบบของสายการบิน)

วันที่สอง **เกาหลีใต้ – สาธารณรัฐเกาหลีใต้ - ONE MOUNT (SNOW PARK) - ถ้ำควังมยอง – ป้อมปราการฮวาซอง**

02.20 น. บินลัดฟ้าสู่ สาธารณรัฐเกาหลีใต้ โดยเที่ยวบินที่ XJ700 (บริการอาหารบนเครื่อง)

09.40 น. เดินทางถึงท่าอากาศยานนานาชาติอินชอน สาธารณรัฐเกาหลีใต้ (เวลาท้องถิ่นเร็วกว่าไทย 2 ชม. กรุณาปรับนาฬิกาของท่านเป็นเวลาท้องถิ่นเพื่อสะดวกในการนัดหมาย) หลังจากผ่านพิธีการตรวจคนเข้าเมืองและศุลกากรแล้ว ขอต้อนรับทุกท่านสู่ **สาธารณรัฐเกาหลีใต้** รถโค้ชพาท่านข้ามทะเลตะวันตกด้วยสะพานแขวนของจองหรือสะพานเพื่อความหวังในการรวมชาติที่ยาวกว่า 4.42กม. และมียอดโดมสูง 107 เมตร จากนั้นนำท่านเดินทางสู่ **ONE MOUNT (SNOW PARK)**** ตั้งอยู่ที่เมือง GOYANG แหล่งท่องเที่ยวใหม่ล่าสุดใกล้กรุงโซล ด้วยพื้นที่มากถึง 161,602 ตารางเมตร ภายในแบ่งพื้นที่เป็นหลายส่วนพร้อมด้วยสิ่งอำนวยความสะดวกมากมาย เช่น FITNESS & GOLF, CLUB, WATER PARK, SHOPPING MALL, ROOF GARDEN, SNOW PARK เป็นต้น นอกจากนี้ ยังเคยเป็นสถานที่ถ่ายทำมิวสิควิดีโอเพลง "เจนเทิลแมน" (GENTLEMAN) ของ "ไอซ์" หรือ"ปาร์ค แจ-ซัง" นักร้องหนุ่มชาวเกาหลีใต้เจ้าของเพลง"กังนัม สไตล์" ที่โด่งดังไปทั่วโลกเมื่อปีที่ผ่านๆ มา หรือ แม้กระทั่ง รายการยอดฮิต RUNNING MAN ก็เคยมาถ่ายทำที่นี่ พาทุกท่านเดินทางเข้าไปในส่วนของ สกีโดม ซึ่งเป็นการจำลองลานสกีในร่มอันกว้างใหญ่ ไม่ต่างไปจากลานสกีที่นักท่องเที่ยวจะสัมผัสได้ในช่วงฤดูหนาว **(ราคานี้ไม่รวมค่าเข้า SNOW PARK ท่านละประมาณ 20,000 วอน** หากท่านใดที่ไม่สนใจเข้าเล่น SNOW PARK สามารถเดินช้อปปิ้งตามอรัยาศัย มีทั้ง H&M , ADIDAS และมีอีกหลากหลายแบรนด์ชั้นนำ)**

กลางวัน **รับประทานอาหารกลางวัน เมนูเทศกาลปี "หรือโกบาร์บีคิวผัดซอสเกาหลี อาหารเลี้ยงเชื้อแห่งเมืองอินชอน นำโกบาร์บีคิว ข้าวเหนียว มันหวาน ผักต่างๆผัดรวมกับซอสแบบเกาหลี นำผักสดเขียวมาห่อรับประทาน และสามารถดัดแปลงเป็นเทศกาลปีโปคิมหรือข้าวผัดเทศกาลปี โดยนำข้าวสวยและสาหร่ายแห้งมาผัดรวมกับเทศกาลปี**

จากนั้นนำท่านเดินทางสู่ **ถ้ำควังมยอง** เป็นสถานที่ท่องเที่ยวติดหนึ่งใน 100 แห่งของประเทศเกาหลีใต้ที่ได้รับการคัดเลือกจากทางรัฐบาล ซึ่งเป็นอุโมงค์ไฟที่อยู่ภายในถ้ำที่เคยถูกค้นพบทั้งเงิน และทองคำมากมาย มีสถานที่ให้เที่ยวชมมากกว่า 20 แห่ง เช่น สถานที่การแสดง, น้ำตกทองคำ, พระราชวังทองคำ,

ทะเลสาบใต้ดิน, สถานที่ประวัติศาสตร์ทางถ้ำ เป็นต้น จากนั้นนำท่านเดินทางไปยัง **ป้อมปราการฮวาซอง (HWASEONG FORTRESS)** ตั้งอยู่ที่เมืองชวอน ทางตอนใต้ของกรุงโซล ป้อมแห่งนี้สร้างขึ้นช่วงปีค.ศ. 1794-1796 โดยพระเจ้าจงโจ พระมหากษัตริย์ลำดับที่ 22 ซึ่งคนไทยน่าจะรู้จักกันเป็นอย่างดีจากซีรีส์ยอดนิยายเรื่อง **ลีซาน** เพื่อใช้เป็นที่ประทับ และเป็นที่พักพิงพระศพขององค์ชายรัชทายาทจางฮอน (องค์ชายซาโด) นับเป็นสิ่งก่อสร้างขนาดใหญ่ตั้งแต่ยุคโจซอน (JOSEON) เพื่อเป็นรากฐานสำหรับการสร้างเมืองใหม่ในบริเวณนี้ กำแพงของป้อมปราการมีความยาวถึง 5.5 กิโลเมตร มีประตู 4 ประตู ในแต่ละทิศมีรูปแบบทางสถาปัตยกรรมที่ยิ่งใหญ่และงดงาม รวมทั้งศาลาที่ชื่อว่า HWAHONGMUN ป้อมแห่งนี้ถูกสร้างขึ้นด้วยอิฐ โดยจะมีรูขนาดที่พอดีสำหรับใช้เป็นจุดยิงปืน หรือธนูได้ เชื่อกันว่าเป็นการสร้างที่มีการใช้เทคโนโลยีที่ทันสมัยมากที่สุดแห่งหนึ่งของยุคนั้น และที่นี่ได้ถูกขึ้นทะเบียนเป็นมรดกโลกทางด้านประวัติศาสตร์เมื่อปีค.ศ. 1997 ด้วย ถึงแม้ว่าจะเคยผ่านการสู้รบ และถูกทำลายไปหลายส่วน แต่ก็มีการบูรณะขึ้นใหม่ตามรูปแบบดั้งเดิม ปัจจุบันจะมีการแสดงหลายแบบที่บริเวณนี้ เช่นการเดินสวนสนามของทหารสมัยโบราณ เป็นต้น



เย็น

รับประทานอาหารเย็น เมนู ชาบู ชาบู สุกี้หม้อไฟสไตล์เกาหลี อาหารพื้นเมืองของคาบสมุทรเกาหลีตั้งแต่สมัยมองโกลเลียบุกคาบสมุทรเกาหลี ลักษณะคล้ายสุกี้หม้อไฟ

นำท่านเข้าสู่ที่พัก ณ JM HOTEL / NEW M HOTEL หรือระดับเทียบเท่า

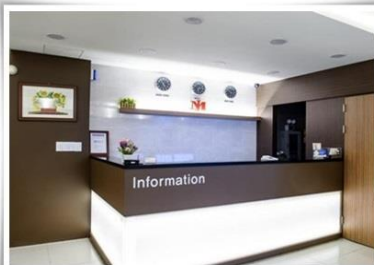

วันที่สาม

เรียนการทำกิมจิ + ใส่ชุดฮันบก – สวนสนุก EVERLAND – โสมเกาหลี - คอสเมติก – หมู่บ้านโบราณบุกซอนฮันอก - หอคอยโซลทาวเวอร์

เช้า

รับประทานอาหารเช้า ณ โรงแรม

นำท่านเดินทางสู่ **โรงเรียนสอนทำกิมจิ** เพื่อให้ท่านเรียนรู้วัฒนธรรมการทำกิมจิและสนุกสนานเพลิดเพลินกับการทำกิมจิ และให้ท่าน **ใส่ชุดฮันบก** ซึ่งเป็นชุดประจำชาติของเกาหลี พร้อมถ่ายภาพเป็นที่ระลึก จากนั้นนำท่านเดินทางสู่ **สวนสนุกเอเวอร์แลนด์** ซึ่งถูกขนานนามว่า ดิสนีย์แลนด์เกาหลีเป็นสวนสนุกกลางแจ้งที่ใหญ่ที่สุดของประเทศ โดยมีบริษัทซัมซุงเป็นเจ้าของ ตั้งอยู่ท่ามกลางหุบเขา ท่านจะได้นั่งกระเช้าลิฟท์ และท่องไปกับโลกของสัตว์ป่าซาฟารี ชมไลเกอร์ ที่นี่ท่านจะพบเจ้าป่าสิงโต และเสือดินแดนแห่งเทพนิยาย และสนุกกับเครื่องเล่นนานาชนิด อาทิเช่น สเปนส์วอร์ หนอนสะบัด รถไฟเหาะราง

ไม้ ซึ่งเป็นไฮไลท์ของสวนสนุกแห่งนี้ และชมสวนดอกไม้ซึ่งกำลังบานสะพรั่งอวดสีอันเต็มสวน (ทั้งนี้ขึ้นอยู่กับสภาพอากาศ เดือนมีนาคม - เมษายน เป็นสวนดอกทิวลิป, เดือนพฤษภาคม - เดือนมิถุนายน เป็นดอกกุหลาบ, เดือนสิงหาคม - เดือนกันยายน เป็นสวนดอกลิลลี่, เดือนตุลาคม - เดือนพฤศจิกายน เป็นสวนดอกเบญจมาศ) ชมกิจกรรมและการแสดงต่างๆ ด้วยบัตรเข้าชมแบบไม่จำกัดจำนวนรอบ



กลางวัน

รับประทานอาหารกลางวัน เมนู บุฟเฟต์บาบีคิวปิ้งย่างสไตล์เกาหลี เนื้อหมู เนื้อไก่ เนื้อวัว ปลาหมึก กุ้ง อาหารเกาหลี เดิมไม่อัน

จากนั้นพาท่านรู้จักและเข้าใจ **สมุนไพรโสมเกาหลี** หรือ **ราชาแห่งมวลสมุนไพร** โสมถูกนำมาใช้เพื่อสุขภาพเป็นเวลานานกว่า 2,000 ปี ในตำรายาแผนโบราณจีน ระบุว่าโสมเป็นสมุนไพรที่ช่วยเสริมความแข็งแรงให้แก่ระบบย่อยอาหารและปอด ช่วยทำให้จิตใจสงบและเพิ่มพลังกำลังโดยส่วนรวมสรรพคุณทางการแพทย์ ช่วยบำรุงหัวใจ ป้องกันโรคหัวใจขาดเลือด เสริม ประสิทธิภาพทางเพศ ลดและป้องกัน มะเร็ง และเร็วๆ นี้ โสมเกาหลีอาจจะได้จดทะเบียนมรดกโลกโดยองค์การยูเนสโก ทุกวันนี้ผลิตภัณฑ์ที่โสมเป็นสิ่งที่ขาดไม่ได้สำหรับผู้ที่คำนึงถึงสุขภาพในปัจจุบัน จากนั้นนำท่านช้อปปิ้งร้านเครื่องสำอางยอดนิยม **COSMETIC OUTLET** ของนักช้อปปิ้งชาวไทยให้ท่านได้เลือกซื้อกลับไปฝากเป็นของที่ระลึก อาทิเช่น **ROJUKISS** ซึ่งราคาถูกกว่าที่เมืองไทยเกือบเท่าตัวและบางผลิตภัณฑ์ยังไม่มีการขายในไทย จากนั้นนำท่านเดินชม **หมู่บ้านบุกชอนฮันอก (BUKCHON HANOK VILLAGE)** ซึ่งตั้งอยู่ท่ามกลางตึกรามบ้านช่องที่ทันสมัยของกรุงโซล หมู่บ้านแห่งนี้ยังคงรักษาอาคารบ้านเรือนในสมัยโบราณ ไว้อย่างสมบูรณ์ มีกลิ่นอายของเกาหลีในยุคเก่าแก่ เหมาะสำหรับคนที่ชอบสถานที่ท่องเที่ยวเชิงประวัติศาสตร์ ภายในหมู่บ้านมีอาคารแบบดั้งเดิมของเกาหลีกว่า 100 หลัง เรียกว่า ฮันอก (HANOK) ซึ่งมีอายุเก่าแก่มากตั้งแต่สมัยโชซอน ส่วนชื่อ บุกชอน (BUKCHON) แปลว่าหมู่บ้านทางตอนเหนือ ซึ่งตั้งตามตำแหน่งที่อยู่ทางทิศเหนือของสถานที่สำคัญ 2 แห่งของกรุงโซล คือ คลองชองกเยชอน (CHEONGGYECHEON STREAM) กับ จงโร (JONGNO) จากนั้น นำท่านเดินทางไปที่ **โซลทาวเวอร์ (SEOUL TOWER)** หรือ หอคอยเอ็น โซล (N SEOUL TOWER) หรือ “นัมซันทาวเวอร์” (NAMSAN TOWER) ตั้งอยู่บนภูเขานัมซาน เป็นจุดท่องเที่ยวที่ถือว่าเป็นไฮไลท์สำคัญของกรุงโซล เพราะเป็นจุดชมวิวที่มองเห็นวิวทั่วทั้งกรุงโซล มีความสูงจากฐานหอคอยประมาณ 236.7 เมตร และมีความสูง 479 เมตรจากพื้นดิน คนที่มาเที่ยวที่นี่ส่วนมากจะเป็นคู่รัก ทั้งชาวเกาหลี และนักท่องเที่ยวต่างชาติ คู่รักส่วนมากจะเตรียมกุญแจมาคล้องตรงรั้วข้างบนโซลทาวเวอร์ เพราะมีความเชื่อว่าคู่รักที่ได้มาคล้องกุญแจที่นี่จะรักกันยาวนานตลอดไป (สมัยแรกๆ นิยมใช้ลูกกุญแจเล็กๆ เขียนข้อความสัญญารัก และชื่อของคู่รักลงไปในกุญแจ แต่ช่วงปีหลังๆ มาเริ่มมีการพัฒนาอุปกรณ์การคล้องเป็น เคสโทรศัพท์มือถือ, บัตร T-

MONEY, โซ่จักรยาน, พลั่ว และอุปกรณ์แปลกๆ อีกหลายอย่างที่ผู้รักหุ่นใหม่สามารถคิดได้ และนำมาใช้แทนลูกกุญแจ (ราคาทัวร์นี้ไม่รวมกุญแจและค่าขึ้นลิฟท์)



เย็น

อิสระรับประทานอาหารเย็น เพื่อให้ทุกท่านได้อิสระอาหารเย็นตามอัธยาศัย

นำท่านเข้าสู่ที่พัก ณ CHOCOLATE HOTEL / RIVER PARK HOTEL หรือระดับเทียบเท่า

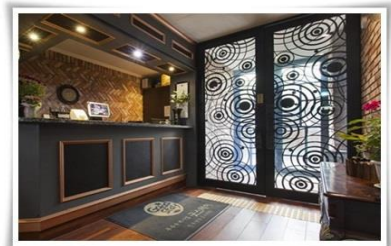
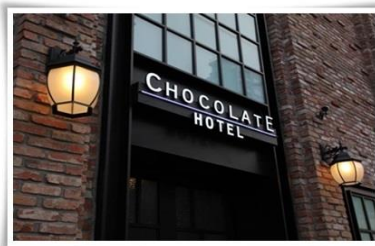

วันที่ 1

น้ำมันสน – ฮ็อตเคนนามู - พระราชวังชางด็อกกุง – TRICK EYE & ICE MUSEUM – สองอิก - พลอยอะเมทิส - DUTY FREE - ตลาดเมียงดง

เช้า

รับประทานอาหารเช้า ณ โรงแรม

จากนั้นนำท่านเยี่ยมชม **RED PINE** เป็นผลิตภัณฑ์ ที่สกัดจากน้ำมันสน ที่มีสรรพคุณช่วยบำรุงร่างกาย ลดไขมัน ช่วยควบคุมอาหารและรักษาสมดุลในร่างกาย จากนั้นพาท่านชม **ศูนย์สมุนไพรบำรุงตับ ฮ็อตเคนนามู** ดันไม้ชนิดนี้เจริญเติบโตในป่าลึกบนภูเขาที่ปราศจากมลภาวะและระดับสูงเหนือน้ำทะเล 50-800 เมตร ชาวเกาหลีรุ่นใหม่นิยมนำมารับประทานเพื่อช่วยดูแลตับให้สะอาดแข็งแรง ป้องกันโรคตับแข็ง ไม่ถูกทำลายจากการดื่มแอลกอฮอล์ กาแฟ บุหรี่ สารตกค้างจากอาหาร และยา จากนั้นนำท่านชม **พระราชวังชางด็อกกุง (CHANGDEOKGUNG PALACE)** เป็นพระราชวังลำดับที่สองที่ถูกสร้างต่อจากพระราชวังเคียงบกกุง (GYEONGBOKGUNG PALACE) ในปี ค.ศ. 1405 และมีความสำคัญในการเป็นที่พำนักของพระมหากษัตริย์หลายพระองค์ในสมัยราชวงศ์โจซอน (JOSEON) และยังเป็น 1 ใน 5 ของพระราชวังสำคัญที่ยังคงรักษาไว้ ประกอบไปด้วย เขตพระราชฐานชั้นนอกพระราชฐาน ชั้นใน และสวนด้านหลัง สำหรับเป็นที่พักผ่อนของพระมหากษัตริย์ ซึ่งมีต้นไม้ขนาดยักษ์ที่มีกว่า 300 ปี, บ่อน้ำ และศาลาริมน้ำ พระราชวังแห่งนี้เป็นที่พำนักของพระมหากษัตริย์ถึง 9 พระองค์ในสมัยราชวงศ์โจซอน (JOSEON) ปัจจุบันยังคงเหลือความงดงามบางส่วน of พระราชวัง ได้แก่ พระตำหนัก INJEONGJEON, พระตำหนัก DAEJOJEON, พระตำหนัก SEONJEONGJEON, และพระตำหนัก NAKSEONJAE สวนลับหรือสวนต้องห้าม หรือฮวอน (HOWON) ตั้งอยู่บริเวณด้านหลังของพระราชวังที่ถูกสร้างขึ้นในสมัยกษัตริย์ TAEJONG เพื่อเป็นสถานที่พักผ่อนสำหรับพระราชวงศ์ เดิมสวนแห่งนี้มีชื่อว่า 'BUKWON' หรือ 'GEUMWON' แต่ถูกเปลี่ยนชื่อเป็น 'BIWON' ในรัชสมัยของกษัตริย์ KOJONG สวนแห่งนี้ถูกดูแลและบำรุงรักษาไว้เป็นอย่างดี และดูสวยงามมากโดยเฉพาะในช่วงฤดูใบไม้ร่วง จากนั้นนำท่านอิสระชม

TRICK EYE MUSEUM ผลงานการสร้างสรรค์ศิลปะแนวใหม่ ภาพวาดลวงตาสามมิติ โดยท่านจะได้สนุกสนานกับการถ่ายรูปแอ็คชั่นทำท่าต่างๆ ที่เกิดจากความคิดสร้างสรรค์ และจินตนาการของการสร้างภาพ โดยใช้เทคนิคพิเศษจากภาพสามมิติที่รวมทฤษฎีทางวิทยาศาสตร์ และการซ้อนภาพโดยกระตุ้นความเคลื่อนไหวของภาพให้มีมิติเหมือนจริงโดยให้ผู้ชมเข้าไปมีส่วนร่วมถ่ายภาพ เมื่อผ่านเข้าไปในภาพนั้นๆ ภาพทุกภาพจะออกมาดูประหนึ่งเหมือนจริงในเหตุการณ์ จนท่านจะอุทานว่ามันเหมือนจริงมากจนแทบจะแยกไม่ออกเลยว่าอันไหนภาพวาด และของจริง และ **ICE MUSEUM** เป็นโซนน้ำแข็งแกะสลักรูปต่างๆ อุณหภูมิข้างใน ประมาณ -4 องศา จากนั้นท่านเดินทางสู่ **ย่านSongkro** อยู่ใกล้ๆ มหาวิทยาลัยชื่อดังของเกาหลี มีผลงานศิลปะที่ส่วนใหญ่เป็นศิลปะแนวร่วมสมัยจัดวางแสดงเต็มพื้นที่ของถนนปิกัสโซ่ที่ขึ้นชื่อของย่านนี้ นอกจากนั้นที่นี่ยังมีผับ บาร์ คาเฟ่ ร้านอาหารมากมายตามตรอกซอกซอยแทบทุกแห่ง จึงทำให้ที่นี่เป็นสีสันของกรุงโซลที่นักท่องเที่ยวนิยมมาท่องเที่ยวไม่ขาดสายทั้งกลางวัน และกลางคืน



กลางวัน

รับประทานอาหารกลางวัน เมนูไก่ตุ๋นโสม เป็นอาหารบำรุงสุขภาพ ไก่ขนาดกำลังเหมาะ ยัดไส้ด้วยโสมแปะก๊วย และสมุนไพรบำรุงร่างกาย เสิร์ฟในหม้อดินร้อนๆ

จากนั้นนำท่านชม **โรงงานเจียรไนพลอยอเมทิส** แคนเกาหลีเป็นแคนของพลอยสีม่วง พลอยแห่งสุขภาพและนาโชค โดยมีตั้งแต่สีม่วงอ่อนเย็นตาจนถึงสีม่วงไวน์ มีเสน่ห์เข้ายวนใจ พลอยนี้จะงามจับตาเมื่อมาทำเป็นแหวน จี้ ต่างหู และสร้อยข้อมือ จากนั้นนำท่านช้อปปิ้งสินค้าปลอดภาษี **DUTY FREE** ช้อปปิ้งสินค้าแบรนด์เนมมากมาย อาทิเช่น นาฬิกา , แวนดา , เครื่องสำอาง , กระเป๋า , กล้องถ่ายรูป และสินค้าแบรนด์เนมอื่นๆอีกมากมาย

เย็น

รับประทานอาหารเย็น เมนูบุฟเฟต์ **SEA FOOD** สำหรับท่านที่ชื่นชอบอาหารทะเลเป็นพิเศษ ให้ท่านได้เลือกสรรอาหารทะเลที่สดใหม่ และ อาหารนานาชาติ พิเศษ !! **ขาปูยักษ์ อลาสก้า**

จากนั้นนำท่านช้อปปิ้งที่ **ตลาดเมียงดง** หรือสยามสแควร์เกาหลี ที่ตลาดเมียงดงนี้จะมีเสื้อผ้า กางเกง รองเท้า น้ำหอม เครื่องสำอางค์ ทั้งแบบ แบรนด์เนมชื่อดัง และ โลคอลแบรนด์ ซิดีเพลง รูปดารา หรืออะไรที่วัยรุ่นต้องการก็สามารถหาได้จากที่ตลาดนี้เลยทีเดียว อย่างร้านเครื่องสำอางค์ที่คุ้นหูคนไทย เช่น ETUDE, SKIN FOOD, THE FACE SHOP ร้านพวกนี้หาได้ไม่ยากในตลาดแห่งนี้ แถมไม่ได้มีแค่อะไรอย่างละหนึ่งร้านอีกด้วย ประมาณว่าเพิ่งออกจากร้าน ETUDE มาเดิน ไปอีกสักพักก็ เจอร้าน ETUDE อีกหละ SKIN FOOD, THE FACE SHOP ก็เช่นเดียวกัน ที่สำคัญราคาเครื่องสำอางค์จะถูกกว่าประเทศไทยมาก ประมาณ 2 ถึง 3 เท่า แถมนางรุ่น ไม่มีขายในประเทศไทยอีกด้วย อีกเรื่องก็ของกินเล่น จะมีไอติมโคนเจ้าดังอยู่ เพราะไอติมที่เค้ากดมาใส่โคนนั้น สูงถึง 2 ฟุต



วันที่ทำ

ละลายเงินวอนซูเปอร์มาร์เก็ต – สนามบินอินชอน - กรุงเทพฯ

เช้า

รับประทานอาหารเช้า เมนู อูด้ง

จากนั้นนำท่านเพลิดเพลินกับการแวะซื้อของฝากที่ ซูเปอร์มาร์เก็ต (ละลายเงินวอน ชื่อ 5 แกรม 1) สาขาชาย ขนมต่าง ๆ ช็อกโกแลตหิน ซีเรียลช็อกโก ผลิตภัณฑ์ของใบและรากฝอยของโสม ในรูป ขนม โสม ชาโสม โคลนพอกหน้าโสม ครีมล้างหน้าโสม เครื่องสำอางโสม เป็นต้น และยังมีหมอนสุขภาพ กิมจิ เปเปโร (ป๊อกกี้เกาหลี) ซินรามง (มามาเกาหลี) นมกล้วย

11.15 น.

เดินทางกลับกรุงเทพฯโดย เที่ยวบินที่ XJ701 (บริการอาหารบนเครื่อง)

15.10 น.

ถึงประเทศไทย สนามบินนานาชาติดอนเมือง พร้อมด้วยความประทับใจ

****หมายเหตุ : โปรแกรมสามารถสลับปรับเปลี่ยนได้โดยไม่ต้องแจ้งล่วงหน้า****

ข้อความสำคัญ โปรดอ่านอย่างละเอียด

ในกรณีที่ลูกค้าเดินทางไปประเทศเกาหลีใต้ แล้วไม่สามารถผ่าน เข้า-ออก นอกประเทศได้ ทำให้ลูกค้าต้องถูกส่งตัวกลับเข้าประเทศไทย จึงมีค่าใช้จ่ายที่เกิดขึ้นในการเปลี่ยนตัวจากกลับ และรวมถึงค่าบริการอื่นๆที่เกิดขึ้นด้วย ฉะนั้น ลูกค้าจะต้องเป็นผู้รับผิดชอบในค่าใช้จ่ายที่เกิดขึ้นที่ทางประเทศนั้นๆเรียกเก็บ ทางผู้จัดและทางสายการบินจะไม่รับผิดชอบต่อค่าใช้จ่ายที่เกิดขึ้นทุกกรณี หรือต้องรอกลับประเทศไทยในเที่ยวบินถัดไปที่มียี่ที่นั่งว่าง หรือตามวันเดินทางของตัวเครื่องบิน ทั้งนี้ ขึ้นอยู่กับทางเจ้าหน้าที่ตรวจคนเข้าเมืองของประเทศเกาหลีใต้และสายการบินเป็นผู้พิจารณา ทางผู้จัดไม่สามารถเข้าไปแทรกแซงได้

**** ตรวจคนเข้าเมืองประเทศเกาหลีใต้จะมีการสุ่มตรวจ และอาจมีการเรียกไปสัมภาษณ์ ในการที่ทางตรวจคนเข้าเมืองเรียกสัมภาษณ์นั้น ขึ้นอยู่กับทางตรวจคนเข้าเมืองเป็นผู้พิจารณา และอยู่ในดุลพินิจของทางเจ้าหน้าที่ ตม. ทางบริษัททัวร์ ไม่สามารถเข้าไปแทรกแซงในส่วนนี้ได้ ****

***** ทัวร์ครั้งนี้มีวัตถุประสงค์เพื่อการท่องเที่ยวเป็นหมู่คณะเท่านั้น ถ้าลูกค้าต้องการแยกตัวออกจากกรุ๊ปทัวร์ ทางบริษัทจะคิดค่าดำเนินการในการแยกท่องเที่ยวเอง 300 USD ต่อท่าน *****

ในกรณียกเลิกการเดินทาง ต้องยกเลิก 45 วันก่อนการเดินทางเท่านั้น

ไม่เช่นนั้นทางบริษัทจะไม่คืนมัดจำไม่ว่าด้วยกรณีใดๆทั้งสิ้น เพราะทางบริษัทได้ทำการจ่ายค่าตัวไปให้กับการสายการบิน

เรียบร้อยแล้ว โปรดอ่านข้อความให้ถี่ถ้วนก่อนการจองทัวร์ทุกครั้ง เพื่อประโยชน์แก่ตัวท่านเอง

****พาสปอร์ตจะต้องมีอายุมากกว่า 6 เดือน นับรวมถึงวันกลับ และพาสปอร์ตจะต้องไม่ชำรุดหรือฉีกขาด การผ่านเข้า-ออกประเทศ ขึ้นอยู่กับการพิจารณาของทางเจ้าหน้าที่ตรวจคนเข้าเมือง ทางบริษัทไม่สามารถเข้าไปแทรกแซงได้****

อัตราค่าบริการ

กำหนดการเดินทาง มิถุนายน 2560	ผู้ใหญ่ ห้องละ 2-3 ท่าน	1 เด็ก 2 ผู้ใหญ่ เด็กมีเตียง	1 เด็ก 2 ผู้ใหญ่ เด็กไม่มีเตียง	พัก เดี่ยว เพิ่ม
16 – 20 มิถุนายน 2560	12,900	15,900	15,900	5,000
17 – 21 มิถุนายน 2560	12,900	14,900	14,900	5,000
18 – 22 มิถุนายน 2560	12,900	14,900	14,900	5,000
19 – 23 มิถุนายน 2560	12,900	14,900	14,900	5,000
20 – 24 มิถุนายน 2560	12,900	14,900	14,900	5,000
21 – 25 มิถุนายน 2560	12,900	15,900	15,900	5,000
22 – 26 มิถุนายน 2560	12,900	15,900	15,900	5,000
23 – 27 มิถุนายน 2560	12,900	15,900	15,900	5,000
24 – 28 มิถุนายน 2560	12,900	14,900	14,900	5,000
25 – 29 มิถุนายน 2560	12,900	14,900	14,900	5,000
26 – 30 มิถุนายน 2560	12,900	14,900	14,900	5,000
27 มิถุนายน – 01 กรกฎาคม 2560	12,900	14,900	14,900	5,000
28 มิถุนายน – 02 กรกฎาคม 2560	12,900	15,900	15,900	5,000
29 มิถุนายน – 03 กรกฎาคม 2560	12,900	15,900	15,900	5,000
30 มิถุนายน – 04 กรกฎาคม 2560	12,900	15,900	15,900	5,000

****เด็กทารก อายุไม่เกิน 2 ปี ราคา 5,900 บาท****

***** ราคาจอยแลนต์ (ไม่รวมตัว) 7,900 บาท *****

*****ค่าบริการข้างต้น ยังไม่รวมค่าธรรมเนียม ค่าทิป คนขับรถ หัวหน้าทัวร์ และมัดคฤเทศก์ท้องถิ่น*****

**** ทางบริษัทขออนุญาตเก็บค่าธรรมเนียม ค่าทิป ท่านละ 30,000 วอน /ทริป/ท่าน****

หมายเหตุ

- รับเฉพาะผู้มีวัตถุประสงค์เพื่อการท่องเที่ยว ค่าทัวร์ที่จ่ายให้กับผู้จัด เป็นการชำระแบบจ่ายชำระขาด และผู้จัดได้ชำระให้กับสายการบินและสถานที่ต่างๆ แบบชำระขาดเช่นกันก่อนออกเดินทาง ฉะนั้นหากท่านไม่ได้ร่วมเดินทางหรือใช้บริการตามรายการไม่ด้วยสาเหตุใดหรือได้รับการปฏิเสธการเข้าหรือออกนอกเมืองจากประเทศในรายการ (ประเทศไทยและประเทศเกาหลีใต้) ทางผู้จัดขอสงวนสิทธิ์การคืนเงินสดส่วนใดๆ รวมทั้งค่าตัวเครื่องบินให้แก่ท่าน *****และ**

ทางบริษัทของสงวนสิทธิ์ ราคานี้เฉพาะนักท่องเที่ยวชาวไทยเท่านั้น ถ้าหากเป็นชาวต่างชาติ และพระ จะต้องเพิ่มจากราคาค่าทัวร์ปกติอีก 100 USD **กรณีตัดกรุ๊ปเหมาที่เป็น เด็กนักเรียน นักศึกษา ครู ธุรกิจขายตรงเครื่องสำอางค์ หมอ พยาบาล ชาวต่างชาติ พระ หรือกรุ๊ปที่มีการขอดูงาน จะต้องสอบถามราคาใหม่ทุกครั้ง****

- หากมีเพื่อนหรือญาติของท่านต้องการร่วมเดินทางท่องเที่ยวระหว่างท่องเที่ยวในประเทศเกาหลี หรือปัญหาต่างๆ ตลอดจนข้อแนะนำกรุณาติดต่อเจ้าหน้าที่ที่รับผิดชอบ หากท่านมีความจำเป็นต้องรับฝากของจากผู้อื่นเพื่อที่จะนำไปยังประเทศนั้นๆ หรือนำกลับประเทศไทย ควรตรวจสอบสิ่งของนั้นว่าต้องไม่เป็นสิ่งของผิดกฎหมาย ซึ่งของผิดกฎหมายบางประเภท อาจมีโทษถึงขั้นประหารชีวิต เจ้าหน้าที่จะไม่รับฝากกระเป๋าหรือสิ่งของใดใด
- ในกรณียกเลิกการเดินทาง ต้องยกเลิก 45 วันก่อนการเดินทางเท่านั้น ไม่เช่นนั้นทางบริษัทจะไม่คืนมัดจำไม่ว่าด้วยกรณีใดๆทั้งสิ้น เพราะว่าทางบริษัทได้ทำการจ่ายค่าตัวไปให้กับการสายการบินเรียบร้อยแล้ว โปรดอ่านข้อความให้ถี่ถ้วนก่อนการจองทัวร์ทุกครั้ง เพื่อประโยชน์แก่ตัวท่านเอง
- โรงแรมที่พักที่ประเทศเกาหลีได้อาจจะมีการสลับปรับเปลี่ยนขึ้นอยู่กับความเหมาะสมเป็นหลัก โดยคำนึงถึงผลประโยชน์ลูกค้าเป็นหลัก
- ประเทศเกาหลีใต้จะมีช่างภาพมาถ่ายรูป และช่วยดูแลอำนวยความสะดวกตลอดการเดินทาง และวันสุดท้ายช่างภาพจะนำภาพถ่ายมาจำหน่ายกับลูกค้า หากว่าท่านใดสนใจสามารถซื้อได้ แต่ถ้าท่านใดไม่สนใจก็ไม่ต้องซื้อ เพราะทางบริษัททัวร์ไม่มีการบังคับลูกค้าซื้อแต่อย่างใด แต่เป็นการบอกกล่าวล่วงหน้า
- ทัวร์ครั้งนี้มีวัตถุประสงค์เพื่อการท่องเที่ยวเป็นหมู่คณะเท่านั้น ถ้าลูกค้าต้องการแยกตัวออกจากกรุ๊ปทัวร์ โดยไม่ลงร้าน ช้อปปิ้ง เช่น น้ำมันสน / ร้าน โสม / ฮีตเคนามู / คอสเมติก / อะเมทิส ทางบริษัทจะคิดค่าดำเนินการในการแยกท่องเที่ยวเอง 300 USD ต่อท่าน

จากมาตรการยกเว้นวีซ่าเข้าประเทศเกาหลีให้กับคนไทย ผู้ที่ประสงค์จะพำนักระยะสั้นในประเทศเกาหลีไม่เกิน 90 วัน ไม่ว่าจะด้วยวัตถุประสงค์เพื่อการท่องเที่ยว เยี่ยมญาติ หรือธุรกิจ จะต้องยื่นเอกสารในขั้นตอนการตรวจเข้าเมือง เพื่อยืนยันการมีคุณสมบัติการเข้าประเทศเกาหลี* ดังต่อไปนี้

1. พาสปอร์ตจะต้องมีอายุมากกว่า 6 เดือน นับจากวันไปถึง
2. ตัวเครื่องบินขาออกจากประเทศเกาหลี ทางทัวร์จัดเตรียมให้
3. สิ่งที่ยืนยันว่าท่านสามารถรับผิดชอบค่าใช้จ่ายที่อาจเกิดขึ้นในระหว่างที่พำนักในประเทศเกาหลีได้ (เช่น เงินสด บัตรเครดิต เป็นต้น)
4. ชื่อ ที่อยู่ และหมายเลขติดต่อในระหว่างที่พำนักในประเทศเกาหลี (เช่น คนรู้จัก โรงแรม และอื่นๆ) ทางทัวร์จัดเตรียมให้
5. กำหนดการเดินทางระหว่างที่พำนักในประเทศเกาหลี ทางทัวร์จัดเตรียมให้

อัตราค่าบริการนี้รวม

- ✓ ค่าตัวเครื่องบินไป-กลับ พร้อมคณะ
- ✓ ค่าน้ำหนักกระเป๋าสัมภาระท่านละไม่เกิน 20 กก.
- ✓ ค่าที่พักตามที่ระบุในรายการ พักห้องละ 2 ท่าน

- ✓ ค่าอาหารตามมือที่ระบุในรายการ
- ✓ ค่าประกันอุบัติเหตุระหว่างเดินทาง วงเงินท่านละ 1,000,000 บาท (เงื่อนไขตามกรมธรรม์)
- ✓ ค่าภาษีสนามบินทุกแห่งที่มี
- ✓ ค่ารถรับ-ส่ง และนำเที่ยวตามรายการ
- ✓ ค่าเข้าชมสถานที่ต่างๆ ตามรายการ
- ✓ ค่าจ้างมัคคุเทศก์คอยบริการตลอดการเดินทาง

อัตราค่าบริการนี้ไม่รวม

- ✗ ค่าใช้จ่ายส่วนตัวนอกเหนือจากรายการที่ระบุ เช่น ค่าทำหนังสือเดินทาง , ค่าโทรศัพท์ , ค่าโทรศัพท์ทางไกล , ค่าอินเทอร์เน็ต , ค่าซักรีด , มินิบาร์ในห้อง รวมถึงค่าอาหารและเครื่องดื่มที่สั่งเพิ่มนอกเหนือรายการ (กรุณาสอบถามจากหัวหน้าทัวร์ก่อนการใช้บริการ)
- ✗ ค่าทิปคนขับรถ หัวหน้าทัวร์ และมัคคุเทศก์ท้องถิ่น
- ✗ ค่าภาษีมูลค่าเพิ่ม 7% และภาษีหัก ณ ที่จ่าย 3%
- ✗ ค่าวีซ่าสำหรับพาสปอร์ตต่างด้าว

เงื่อนไขการชำระเงิน

- กรุณามัดจำ 10,000 บาท / ท่าน หลังจากการจองภายใน 3 วัน โดยโอนเงินเข้าบัญชี
ธนาคาร ไทยพาณิชย์ (สาขา หนึ่งพัน)
ชื่อบัญชี นายโสภส ศิริวัลลภ
เลขที่บัญชี 175-239584-6 (ออมทรัพย์)
- แฟกซ์สลิปโอนเงินมาที่บริษัทฯ แฟกซ์ 02-3619689
- นักท่องเที่ยวหรือเอเจนซี่ที่ต้องชำระเงินมัดจำเป็นเงินจำนวน 10,000 บาทต่อท่าน เพื่อสำรองที่นั่ง ภายใน 3 วันหลังจากการจอง
- นักท่องเที่ยวหรือเอเจนซี่ที่ต้องชำระเงินค่าบริการส่วนที่เหลือทั้งหมดก่อนวันเดินทางอย่างน้อย 30 วัน กรณีนักท่องเที่ยวหรือเอเจนซี่ไม่ชำระเงิน หรือชำระเงินไม่ครบภายในกำหนด รวมถึงกรณีเช็คของท่านถูกปฏิเสธการจ่ายเงินไม่ว่ากรณีใดๆ ให้ถือว่านักท่องเที่ยวสละสิทธิ์การเดินทางในทัวร์นั้นๆ
- กรณีที่นักท่องเที่ยวหรือเอเจนซี่ จองการเดินทางน้อยกว่า 30 วัน จะต้องชำระครบเต็มจำนวนเลย
- การติดต่อใดๆ กับทางบริษัท เช่น แฟกซ์ , อีเมลล์ , หรือจดหมายฯ ต้องทำในวันเวลาทำการของทางบริษัท ดังนี้ วันจันทร์ ถึงศุกร์ เวลา 9.00 น. – 18.00 น. นอกจากวันเวลาดังกล่าวและวันหยุดนักขัตฤกษ์ที่รัฐบาลประกาศในปีนั้นๆ ถือว่าเป็นวันหยุดทำการของทางบริษัท

เอกสารประกอบในการยื่นวีซ่า

- 1) พาสปอร์ต
- 2) ใบประจำตัวคนต่างด้าว

3) ใบสำคัญถิ่นที่อยู่

4) สำเนาทะเบียนบ้าน(ถ้ามี)

5) สมุดบัญชีเงินฝาก(ถ้ามี)

6) รูปถ่ายสีขนาด 2 นิ้ว 2 รูป

(สำหรับหนังสือเดินทางต่างดาว เจ้าของหนังสือเดินทางต้องทำเรื่องแจ้งเข้า-ออกด้วยตนเองก่อนจะยื่นวีซ่า)

เงื่อนไขการยกเลิกการเดินทาง

- กรณีที่นักท่องเที่ยวหรือเอเจนซี่ที่ต้องการขอยกเลิกการเดินทาง หรือเลื่อนการเดินทาง นักท่องเที่ยวหรือเอเจนซี่(ผู้มีชื่อในเอกสารการจอง) จะต้องแฟกซ์ อีเมล หรือเดินทางมาเซ็นเอกสารการยกเลิกที่บริษัทอย่างใดอย่างหนึ่งเพื่อแจ้งยกเลิกการจองกับทางบริษัทเป็นลายลักษณ์อักษร ทางบริษัทไม่รับยกเลิกการจองผ่านทางโทรศัพท์ไม่ว่ากรณีใดๆ
- กรณีนักท่องเที่ยวหรือเอเจนซี่ที่ต้องการขอรับเงินค่าบริการคืน นักท่องเที่ยวหรือเอเจนซี่ (ผู้มีชื่อในเอกสารการจอง) จะต้องแฟกซ์ อีเมล หรือเดินทางมาเซ็นเอกสารขอรับเงินคืนที่บริษัทอย่างใดอย่างหนึ่งเพื่อทำเรื่องขอรับเงินค่าบริการคืน โดยแนบหนังสือมอบอำนาจพร้อมหลักฐานประกอบการมอบอำนาจ หลักฐานการชำระเงินค่าบริการต่างๆ และหน้าสมุดบัญชีธนาคารที่ต้องการให้นำเงินเข้าให้ครบถ้วน

โดยมีเงื่อนไขการคืนเงินค่าบริการดังนี้

● **ต้องยกเลิกก่อนวันเดินทางไม่น้อยกว่า 45 วันเท่านั้น คืนเงินค่าบริการร้อยละ 100 ของค่าบริการที่ชำระแล้ว**

● **หากยกเลิกการเดินทางน้อยกว่า 45 วัน ขอสงวนสิทธิ์ไม่คืนค่าทัวร์ทุกกรณี**

- การเดินทางที่ต้องการันตีมัดจำหรือซื้อขาดแบบมีเงื่อนไข หรือเที่ยวบินเหมาลำ CHARTER FLIGHT หรือ EXTRA FLIGHT กับสายการบิน หรือผ่านตัวแทนในประเทศหรือต่างประเทศ จะไม่มีการคืนเงินมัดจำหรือค่าบริการทั้งหมด
- การติดต่อใดๆ กับทางบริษัทเช่น แฟกซ์ อีเมล หรือจดหมายฯ ต้องทำในวันเวลาทำการของทางบริษัท ดังนี้ วันจันทร์ ถึงศุกร์ เวลา 9.00 น. – 18.00 น. นอกจากวันเวลาดังกล่าวและวันหยุดนักขัตฤกษ์ที่รัฐบาลประกาศในปีนั้นๆถือว่าเป็นวันหยุดทำการของทางบริษัท
- ทางบริษัทขอสงวนสิทธิ์ในการยกเลิกการเดินทางกรณีมีนักท่องเที่ยวเดินทางไม่ถึง 15 คน

เงื่อนไขและข้อกำหนดอื่นๆ

- ทัวร์นี้สำหรับผู้มีวัตถุประสงค์เพื่อการท่องเที่ยวเท่านั้น
- ทัวร์นี้เป็นทัวร์แบบเหมา หากท่านไม่ได้ร่วมเดินทางหรือใช้บริการตามที่ระบุไว้ในรายการไม่ว่าบางส่วนหรือทั้งหมด หรือถูกปฏิเสธการเข้า-ออกเมืองด้วยเหตุผลใดๆ ทางบริษัทจะไม่คืนเงินค่าบริการไม่ว่าบางส่วนหรือทั้งหมดให้แก่ท่าน
- ทางบริษัทขอสงวนสิทธิ์ในการยกเลิกการเดินทางในกรณีที่นักท่องเที่ยวร่วมเดินทางน้อยกว่า 15 ท่าน โดยจะแจ้งให้กับนักท่องเที่ยวหรือเอเจนซี่ทราบล่วงหน้าอย่างน้อย 7 วันก่อนการเดินทางสำหรับประเทศที่ไม่มีวีซ่า และอย่างน้อย 10 วันก่อนการเดินทางสำหรับประเทศที่มีวีซ่า แต่หากทางนักท่องเที่ยวทุกท่านยินดีที่จะชำระค่าบริการเพิ่มจากการที่มีนักท่องเที่ยวร่วมเดินทางน้อยกว่าที่ทางบริษัทกำหนดเพื่อให้คณะเดินทางได้ ทางเรายินดีที่จะให้บริการต่อไป

- ทางบริษัทขอสงวนสิทธิ์ไม่รับผิดชอบค่าเสียหายจากความผิดพลาดในการสะกดชื่อ นามสกุล คำนำหน้าชื่อ เลขที่ หนังสือเดินทาง และอื่นๆ เพื่อใช้ในการจองตั๋วเครื่องบิน ในกรณีที่นักท่องเที่ยวหรือเอเจนซี่มิได้ส่งหน้าหนังสือเดินทางให้กับทางบริษัทพร้อมการชำระเงินมัดจำ
- ทางบริษัทขอสงวนสิทธิ์ในการเปลี่ยนแปลงรายการการเดินทางตามความเหมาะสม เพื่อให้สอดคล้องกับสถานการณ์ ภูมิอากาศ และเวลา ณ วันที่เดินทางจริงของประเทศที่เดินทาง ทั้งนี้ บริษัทจะคำนึงถึงความปลอดภัยของนักท่องเที่ยวส่วนใหญ่เป็นสำคัญ
- ทางบริษัทขอสงวนสิทธิ์ไม่รับผิดชอบใดๆ ต่อความเสียหายหรือค่าใช้จ่ายใดๆ ที่เพิ่มขึ้นของนักท่องเที่ยวที่มีได้เกิดจากความผิดของทางบริษัท เช่น ภัยธรรมชาติ การจลาจล การนัดหยุดงาน การปฏิวัติ อุบัติเหตุ ความเจ็บป่วย ความสูญหาย หรือเสียหายของสัมภาระ ความล่าช้า เปลี่ยนแปลง หรือการบริการของสายการบิน เหตุสุดวิสัยอื่น เป็นต้น
- อัตราค่าบริการนี้คำนวณจากอัตราแลกเปลี่ยนเงินตราต่างประเทศ ณ วันที่ทางบริษัทเสนอราคา ดังนั้น ทางบริษัทขอสงวนสิทธิ์ในการปรับราคาค่าบริการเพิ่มขึ้น ในกรณีที่มีการเปลี่ยนแปลงอัตราแลกเปลี่ยนเงินตราต่างประเทศ ค่าตั๋วเครื่องบิน ค่าภาษีเชื้อเพลิง ค่าประกันภัยสายการบิน การเปลี่ยนแปลงเที่ยวบิน ฯลฯ
- มัคคุเทศก์ พนักงาน หรือตัวแทนของทางบริษัท ไม่มีอำนาจในการให้คำสัญญาใดๆ แทนบริษัท เว้นแต่มีเอกสารลงนามโดยผู้มีอำนาจของบริษัทกำกับเท่านั้น

ข้อแนะนำก่อนการเดินทาง

- กรูณาแยกของเหลว , เจล , สเปรย์ ที่จะนำติดตัวขึ้นเครื่องบิน ต้องมีขนาดบรรจุภัณฑ์ไม่เกิน 100 มิลลิลิตรต่อชิ้น และรวมกันทุกชิ้นไม่เกิน 1,000 มิลลิลิตร โดยแยกใส่ถุงพลาสติกใสซึ่งมีซิปล็อคปิดสนิท และสามารถนำออกมาให้เจ้าหน้าที่ตรวจได้อย่างสะดวก ณ จุดเอ็กซ์เรย์ อนุญาตให้ถือได้ท่านละ 1 ใบเท่านั้น ถ้าสิ่งของดังกล่าวมีขนาดบรรจุภัณฑ์มากกว่าที่กำหนดจะต้องใส่กระเป๋าใบใหญ่และฝากเจ้าหน้าที่โหลดใต้ท้องเครื่องบินเท่านั้น
- สิ่งของที่มีลักษณะคล้ายกับอาวุธ เช่น กรรไกรตัดเล็บ , มีดพก , แหวน , อุปกรณ์กีฬาฯ จะต้องใส่กระเป๋าใบใหญ่และฝากเจ้าหน้าที่โหลดใต้ท้องเครื่องบินเท่านั้น
- ประเทศเกาหลี มีกฎหมายห้ามนำผลิตภัณฑ์ที่ทำมาจากพืช และเนื้อสัตว์ทุกชนิดเข้าประเทศ เช่น ผัก , ผลไม้สด , ไข่ , เนื้อสัตว์ , ไข่กรอกฯ เพื่อเป็นการป้องกันโรคติดต่อที่จะมาจากสิ่งเหล่านี้ หากเจ้าหน้าที่ตรวจพบ จะต้องเสียค่าปรับในอัตราที่สูงมาก

