

ใบอนุญาตเลขที่ 11/04334

Grand Holiday

5 ท่านเดินทาง
เลือกวันเดินทางได้
ทุกวัน

ทัวร์นครวัด นครธม

พักผ่อนหรู 3 วัน 2 คืน พร้อมผ่านด่าน **VIP**

เริ่มเดินทางจากโรงเกลือ

เริ่มต้นเพียง **6,000** บาท /ท่าน

ตั้งแต่วันที่ 1 - 30 มิ.ย. 59

ครั้งหนึ่งในชีวิตที่ท่านจะได้สัมผัส
กับ 1 ใน 7 สิ่งมหัศจรรย์ของโลก

- ★ สักการะ องค์เจ็ทกองค์จอม ล่องเรือโตนเลสาบ ปราสาทบันทายศรี ปราสาทตาพรหม
- ★ ชมวิวพระอาทิตย์ลับขอบฟ้าบนเขาพนมบาเค็ว
- ★ บริการอาหารรสเลิศ ทั้งอาหารไทย และอาหารสากล เต็มอิ่มกับบุฟเฟ่ต์ นานาชาติ
- ★ พร้อมชมโชว์อภิสราวัตวัฒนธรรมพื้นบ้านสุดอลังการ
- ★ พักโรงแรมหรูระดับ 4 ดาว พร้อมสิ่งอำนวยความสะดวกมากมาย
- ★ บริการผ่านด่านตรวจคนเข้าเมือง ไทย - กัมพูชา แบบ VIP



บริษัท แกรนด์ ฮอลิเดย์ จำกัด (สำนักงานใหญ่)

688/9 อาคารศุภาลย์ ปาร์ค ศรีนครินทร์ ชั้น1 ถ.ศรีนครินทร์ แขวงหนองบอน เขตประเวศ กทม 10250

Call Center 02-361-9688 HOTLINE 24Hr. 061-4138804, 061-4138805, 061-4138498, 061-4138499, 081-9699934

www.grandholiday.co.th

[tourgrandholiday](https://www.facebook.com/tourgrandholiday)

[id: @grandholiday](https://www.line.me/@grandholiday)

วันแรก

ตลาดโรงเกลือ - เสียมเรียบ - วัดใหม่ – องค์กรเจ็ก องค์กรจอม - โตนเลสาบ

08.30 น.

พร้อมกัน ณ ตลาดโรงเกลือ ด้านชายแดนปอยเปต ผ่านพิธีตรวจคนเข้าเมือง แบบ VIP จากนั้นนำท่านเดินทางสู่ เมืองเสียมเรียบ



กลางวัน

รับประทานอาหารกลางวัน ณ ภัตตาคาร

นำท่าน สักการะองค์กรเจ็ก องค์กรจอม ด้านหน้าพระตำหนักเจ้าสีหนุ ใจกลางเมืองเสียมเรียบ จากนั้นนำท่านชม วัดใหม่ สถานที่เก็บรวบรวมกระดูกในสมัยสงครามกลางเมือง เดินทางล่องเรือ โตนเลสาบ ซึ่งเป็นทะเลสาบที่ใหญ่ที่สุดในภาคพื้นเอเชีย ล่องเรือ ชมวิถีชีวิตชาวบ้านสองฟากฝั่งและชมพระอาทิตย์ตก ประทับใจกับภาพบรรยากาศ



เย็น

รับประทานอาหารเย็น ณ ภัตตาคาร

นำท่านเข้าสู่ที่พัก ที่ โรงแรม SMILING HOTEL หรือเทียบเท่า ระดับ 4 ดาว

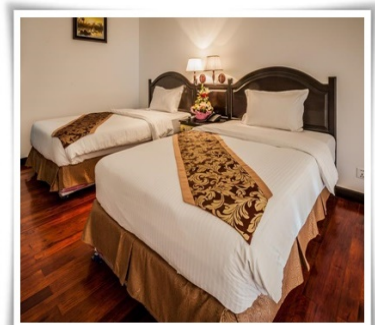
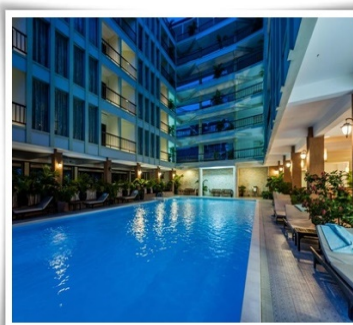

วันที่สอง

เลียมเรียบ - ปราสาทบันทายศรี - นครวัด - นครธม - ปราสาทบายน - ปราสาทตาพรหม - พนมบาเค็ง

เช้า

รับประทานอาหารเช้า ณ โรงแรมที่พัก

นำท่านเดินทางสู่ **ปราสาทบันทายศรี หรือ บันตเสเรีย** ให้ท่านได้เยี่ยมชมปราสาทสีชมพูที่สวยงามในด้านการแกะสลัก ในสมัยพระเจ้าชัยวรมันที่ 5 บันทายศรี หมายถึง ป้อมสตรี หรือ ที่พักสำหรับสตรี เชื่อกันว่าเป็นที่พักอาศัยของนางสนมกำนัล โดยเป็นสถานที่ต้องห้ามสำหรับบุรุษเพศ และเดินทางต่อยัง **นครวัด (Angkor Wat)** ชมปราสาทที่มีขนาดใหญ่มากถึง 200,000 ตารางเมตร ปราสาทสูง 60 เมตร ยาว 100 เมตร และกว้าง 80 เมตร มีปราสาท 5 หลังตั้งอยู่บนฐานสูงตามคติศูนย์กลางจักรวาล มีกำแพงด้านนอกยาวด้านละ 1.5 กิโลเมตร มีคูน้ำล้อมตามแบบมหาสมุทรบนสวรรค์ที่ล้อมรอบเขาพระสุเมรุ เป็นแผนผังที่ถือว่าเป็นวิวัฒนาการขั้นสุดของปราสาทขอม



กลางวัน

รับประทานอาหารเช้า ณ ภัตตาคาร

นำท่านเดินทางสู่ **นครธม (Angkor Thom)** ภายในนครธมมีปราสาทหลายปราสาท ทางเข้ามีรูปแกะสลักของเหล่ายักษ์ที่กำลังกวาดกระเสีรสมุทร นำท่านเดินทางสู่ **ปราสาทบายน** ขึ้นตึ่ถึงกับภาพจำหลักพระพักตร์ของพระโพธิสัตว์อวโลกิเตศวร ภาพแกะสลักปูนดำแสดงถึงเรื่องราวการทำสงครามระหว่างขอมกับจาม นำท่านเดินทางสู่ **ปราสาทตาพรหม** ทางเข้าปราสาทจะร่มรื่นด้วยพรรณไม้ ประตูทางเข้ามีการแกะสลักรูปหน้าพระเจ้าชัยวรมันที่ 7 อยู่ด้วย นำท่านเข้าชมตัวปราสาทที่มีต้นไม้เข้าทำลายจนเกิดศิลปะที่สวยงาม โดยมีภาพยนตร์ฮอลลีวูดและสารคดีมาถ่ายทำหลายเรื่อง เช่น เรื่อง TOMM RIDER นำท่านขึ้นชมวิวเบื้องสูง บน **พนมบาเค็ง** ซึ่งเป็นที่ตั้งของ ปราสาทพนมบาเค็ง แต่ละชั้นและฐานปราสาทล้อมรอบด้วยปราสาทหลังเล็กๆ รวมทั้งหมด 109 หลัง นักท่องเที่ยวมักจะปีนขึ้นไปบนปราสาทเพื่อรอชมและถ่ายภาพพระอาทิตย์ขึ้นและตก ปราสาทหลังนี้สร้างขึ้นในช่วงปลายศตวรรษที่ 9 ถึงต้นศตวรรษที่ 10 เพื่อบูชาพระศิวะ

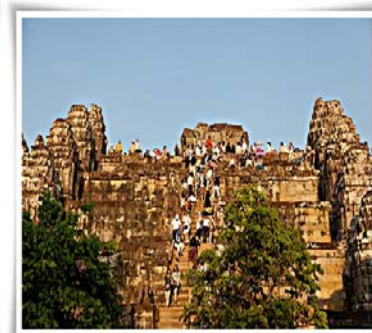

เย็น รับประทานอาหารเย็น ณ ภัตตาคาร บริการท่านด้วยบุฟเฟ่ต์นานาชาติ พร้อมชมการแสดงพื้นเมือง
 รับประทานอาหารค่ำ อ่อนช้อยสวยงาม
 นำท่านเข้าสู่ที่พัก ที่ โรงแรม SMILING HOTEL หรือเทียบเท่า ระดับ 4 ดาว

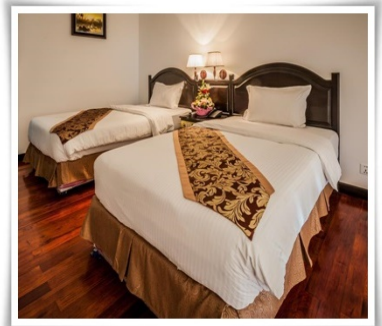
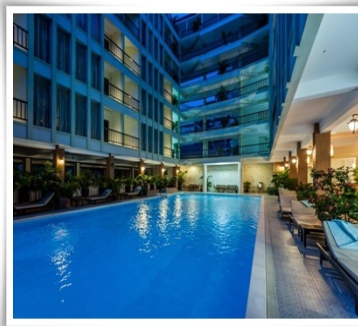

วันที่สาม ซ้อปิ้งตลาดชาจ๊ะ – เสียมเรียบ – ตลาดโรงเกลือ

เช้า รับประทานอาหารเช้า ณ โรงแรมที่พัก
 นำท่านซื้อปิ้งที่ ตลาดชาจ๊ะ เลือกซื้อสินค้าพื้นเมือง อาทิเช่น ผ้าพันคอ เสื้อยืดลายนครวัด หิน-ไม้แกะสลัก และสินค้าพื้นเมือง เพื่อเป็นของฝากคนทางบ้าน

กลางวัน รับประทานอาหารกลางวัน ณ ภัตตาคาร

นำท่านเดินทางกลับสู่ ตลาดโรงเกลือ

14.30 น. เดินทางถึงด่านตรวจคนเข้าเมือง ส่งท่านโดยสวัสดิภาพ พร้อมความประทับใจ

*****หมายเหตุ: โปรแกรมอาจมีการเปลี่ยนแปลงได้ตามเหมาะสม *****

| อัตราค่าบริการนครวัด – นครธม 3 วัน 2 คืน | | | |
|--|-----|-------------|--------------------|
| โรงแรม | ดาว | ราคาต่อท่าน | พักเดี่ยวจ่ายเพิ่ม |
| <u>DARAREANG SEY</u> | 3 | 6,000.00 | 2,000.00 |
| <u>SMILING HOTEL</u> | 4 | 6,500.00 | 2,500.00 |
| <u>GOLDIANA HOTEL</u> | 4 | 6,700.00 | 3,000.00 |
| <u>CITY ANGKOR</u> | 4 | 6,700.00 | 3,000.00 |
| <u>EMPRESS ANGKOR</u> | 5 | 8,500.00 | 4,000.00 |

อัตรานี้รวม

- ✓ ค่าผ่านด่านแบบ VIP ทั้งด่านไทย และ ด่านกัมพูชา
- ✓ ค่ารถปรับอากาศนำเที่ยวตามระบุไว้ในรายการ พร้อมคนขับรถ (กฎหมายไม่อนุญาตให้คนขับรถเกิน 12 ชม. / วัน)
- ✓ ค่าเข้าชมสถานที่ต่างๆ ตามที่ระบุไว้ในรายการ (ไม่สามารถคืนเป็นเงินได้ เนื่องจากบริษัทฯ ต้องจองและซื้อตั๋วล่วงหน้า)
- ✓ โรงแรมตามระบุ หรือเทียบเท่า (ห้องละ 2-3 ท่าน) พร้อมอาหารเช้า
- ✓ ค่าอาหารตามที่ระบุในรายการ ให้ท่านได้ลิ้มลองอาหารพื้นเมืองของแต่ละประเทศ
- ✓ ค่าประกันอุบัติเหตุในการเดินทาง คุ้มครองวงเงินท่านละ 1 ล้านบาท (เงื่อนไขตามกรมธรรม์)

อัตรานี้ไม่รวม

- ✗ ค่า VISA สำหรับ ชาวต่างชาติ
- ✗ ค่าดำเนินการทำหนังสือเดินทาง หรือค่าธรรมเนียมในการยื่นใบอนุญาติเข้า-ออกเมืองสำหรับคนต่างด้าว
- ✗ ค่าใช้จ่ายส่วนตัว อาทิ ค่าโทรศัพท์, ค่าซักรีด, ค่าเครื่องดื่มและอาหารนอกเหนือจากที่ระบุในรายการ
- ✗ ค่าอาหารและเครื่องดื่มที่สั่งพิเศษในร้านอาหาร นอกเหนือจากที่บริษัทฯ จัดให้ ยกเว้นจะตกลงกันเป็นกรณีพิเศษ
- ✗ ค่าหัวหน้าทัวร์ คอยดูแลและอำนวยความสะดวกตลอดการเดินทางจำนวน 1 ท่าน
- ✗ ค่าภาษีมูลค่าเพิ่ม 7% และค่าภาษีหัก ณ ที่จ่าย 3%
- ✗ ค่าทิปพนักงานขับรถ, โกด้ท้องถิ่น, มาตรฐานวันละ 3 USD. X 3 วัน = 9 USD.

การสำรองที่นั่งและชำระเงิน

กรุณามัดจำ 2,500 บาท / ท่าน หลังจากการจองภายใน 3 วัน โดยโอนเงินเข้าบัญชี

ธนาคาร ไทยพาณิชย์ (สาขา หนึ่งพัน)

ชื่อบัญชี บริษัท แกรนด์ ฮอติเคย์ จำกัด

เลขที่บัญชี 175-231417-5 (ออมทรัพย์)

- แฟกซ์สลิปโอนเงินมาที่บริษัทฯ แฟกซ์ 02-3619689
- ค่าทัวร์ส่วนที่เหลือ ชำระก่อนการเดินทางอย่างน้อย 14 วัน

บริการเสริม

อัตราค่าบริการรถรับ – ส่ง กรุงเทพฯ – ตลาดโรงเกลือ

ค่าบริการรวมค่าน้ำมัน – ค่าทางด่วนแล้ว

| | | |
|---------------|------------|-----------|
| รถตู้ | 14 ที่นั่ง | 6,500.00 |
| รถตู้ VIP | 10 ที่นั่ง | 7,500.00 |
| รถตู้ VIP | 8 ที่นั่ง | 8,000.00 |
| รถ Hyundai H1 | 7 ที่นั่ง | 12,500.00 |
| รถ Camry | New | 7,500.00 |

การยกเลิก

| | |
|--|------------------------|
| ● ยกเลิกก่อนออกเดินทาง 22 วัน | ● คืนเงินมัดจำทั้งหมด |
| ● ยกเลิกก่อนออกเดินทาง 21 - 15 วัน | ● หักเงินค่าทัวร์ 50% |
| ● ยกเลิกก่อนออกเดินทาง 14 - 7 วัน | ● หักเงินค่าทัวร์ 75% |
| ● ยกเลิกก่อนออกเดินทาง 6 - วันเดินทาง | ● หักเงินค่าทัวร์ 100% |
| ● กรณียกเลิกการเดินทางหลังจากออกตัวเครื่องบินแล้ว หากเป็นตั๋วที่สามารถทำ REFUND ได้ ผู้เดินทางต้อง รอเงินค่า REFUND ตามระบบและเงื่อนไขของสายการบินเท่านั้น (ประมาณ 3 เดือน) | |

โรงแรมและห้องพัก

- ห้องพักในโรงแรมส่วนใหญ่เป็นแบบห้องคู่ (TWIN / DOUBLE ROOM) ประเภทห้องพักขึ้นอยู่กับการวางรูปแบบของแต่ละโรงแรม กรณีผู้ร่วมเดินทางในคณะของท่านจองห้องประเภทอื่นๆ อาจทำให้ไม่ได้ห้องพักติดกันตามที่ต้องการ
- โรงแรมอนุญาตให้มีผู้เข้าพักใน 1 ห้องมากที่สุด คือ 3 คนเท่านั้น
- โรงแรมส่วนใหญ่ไม่มีห้องพักแบบ 3 ท่าน (TRIPLE ROOM) หรือมีจำนวนจำกัด บางโรงแรมอาจจัดเป็นห้องพักรู้อยู่และเพิ่มเตียงเสริมให้ (EXTRA BED)
- หากโรงแรมไม่มีห้องพักแบบ 3 ท่าน (TRIPLE ROOM) หรือไม่มีเตียงเสริมให้ ท่านจำเป็นต้องแยกเป็นพักห้องเดี่ยว และต้องชำระค่าห้องพักเดี่ยวเพิ่มด้วย
- โรงแรมบางแห่งอาจไม่เปิดใช้เครื่องปรับอากาศ เนื่องจากเป็นประเทศที่อยู่ในแถบอุณหภูมิต่ำ เครื่องปรับอากาศจะเปิดให้บริการในช่วงฤดูร้อนเท่านั้น
- ในกรณีที่มีการจัดประชุมนานาชาติ (TRADE FAIR) หรืองานเทศกาลต่างๆ เป็นผลให้ค่าโรงแรมสูงขึ้น 3-4 เท่าตัวจากราคาดันทุนที่คิดไว้ บริษัทฯ ขอสงวนสิทธิ์ในการปรับเปลี่ยนหรือย้ายไปพักเมืองใกล้เคียงเพื่อความเหมาะสมของโปรแกรม