

LICENSE NO. 11/4334

GrandHoliday

www.grandholiday.co.th

บริษัท แกรนด์ โฮลiday จำกัด

ศุภาสัย ปาร์ค ศรีนครินทร์

688/9 ก.ศรีนครินทร์ แขวงหนองบอน เขตประเวศ กรุงเทพฯ 10250

เบอร์โทร: 02-361-9688 เบอร์แฟกซ์: 02-361-9600

SPECIAL WINTER HOKKAIDO ตามรอยแฟนเดย์ 6D4N

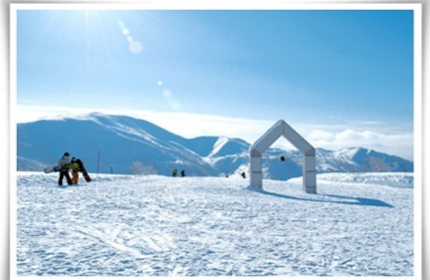

เยือนญี่ปุ่นดินแดนอาทิตย์อุทัย โดยสายการบิน ไทยแอร์เวย์



จีโกกุคานิ หรือ หุบเขานรก ฉากหนึ่งในภาพยนตร์แฟนเดย์ แฟนกันแค่วันเดียว

SANCTUARY สันกระดิ่ง ตามรอยหนัง แฟนเดย์ แฟนกันแค่วันเดียว

รับ CERTIFICATE OF LOVE หากแต่งงานภายใน 3 เดือน

พร้อมรับ HONEYMOON PACKAGE (ห้องพักรีส+อาหารเช้า)

กำหนดการเดินทาง : ธันวาคม 2559

วันแรก**กรุงเทพฯ – สนามบินชิวโตเซ่**

20.30 น. คณะพร้อมกันที่ท่าอากาศยานสุวรรณภูมิ ผู้โดยสารระหว่างประเทศ ชั้น 4 เคาน์เตอร์ D ประตูทางเข้า 2 สายการบินไทย (TG) โดยมีเจ้าหน้าที่ของบริษัทฯ คอยให้การต้อนรับ และ อำนวยความสะดวกด้านสัมภาระเช็คอินที่แต่ทุกท่าน

หมายเหตุ : เคาน์เตอร์เช็คอินปิดบริการก่อนเวลาเครื่องออกอย่างน้อย 60 นาที ผู้โดยสารพร้อม ณ ประตูขึ้นเครื่องก่อนเวลาเครื่องออก 30 นาที

23.55 น. บินลัดฟ้าสู่ประเทศญี่ปุ่น โดยสายการบินไทย เที่ยวบินที่ TG 670 (บริการอาหารและเครื่องดื่มบนเครื่อง) (ใช้เวลาเดินทางประมาณ 5.30 ชั่วโมง เวลาท้องถิ่นเร็วกว่าประเทศไทย 2 ชั่วโมง)

วันที่สอง**สนามบินชิวโตเซ่ – จิโกกุคานิ (หุบเขานรก) – โนโบริเบทสึ – ฟาร์มหมี่ (รวมตั๋วค่าเช่า)**

08.30 น. ถึงสนามบินนานาชาติ สนามบินชิวโตเซ่ เกาะฮอกไกโด ประเทศญี่ปุ่นดินแดนอาทิตย์อุทัย หลังผ่านขั้นตอนการตรวจคนเข้าเมือง และรับสัมภาระเรียบร้อยแล้ว

นำท่านเดินทางสู่ **เมืองโนโบริเบทสึ** เมืองที่เต็มไปด้วยบ่อน้ำแร่ที่มีชื่อเสียงที่สุดบนเกาะฮอกไกโด ซึ่งได้มีแหล่งกำเนิดน้ำออนเซ็นของออนเซน โนโบริเบทสึ ตั้งที่บริเวณตะวันออกเฉียงเหนือของออนเซน โนโบริเบทสึ เป็นผลพลอยได้ที่เกิดจากการระเบิดของปากปล่องภูเขาไฟที่มีเส้นผ่านศูนย์กลางที่ยาวถึง 450 เมตร และทุกๆนาทียะมีน้ำร้อนผุดออกมามากถึง 3,000ลิตร และน้ำที่ไหลออกมาก็ร้อนมาก วัดสูงสุดได้มากกว่า 130°C ถ้าได้เดินไปตามทางจนถึงในสุด จะพบว่าบริเวณรอบๆเต็มไปด้วยไอน้ำจนไม่สามารถมองเห็น และจากหอคอยเราก็สามารถมองเห็นการพุ่งตัวขึ้นมาของแก๊สภูเขาไฟ และน้ำร้อนได้พร้อมกับไค้กลิ่นของกำมะถัน จากนั้นเดินทางสู่ **จิโกกุคานิ หรือ หุบเขานรก มาจ้องตากันสัก 1 นาทีไหม? ณ หุบเขานรก (จากหนึ่งในภาพยนตร์แฟนเดย์ แฟนกันแล้ววันเดียว)** นำท่านชม **บ่อโคลนเดือดธรรมชาติ** ที่กระจายอยู่เต็มบริเวณ ซึ่งเกิดจากความร้อนใต้พิภพที่ผุดขึ้นมาไม่ขาดสาย ลัดเลาะไปตามเนินเขาเพื่อสัมผัสกับบ่อโคลนอย่างใกล้ชิด นอกจากนั้นยังมีศาลเจ้าซึ่งแม้จะมีขนาดเล็กแต่ชาวบ้านก็ให้ความเคารพนับถือเป็นอย่างมาก นอกจากนี้ จิโกกุคานิ เป็นที่อาศัยของฝูง “ลิงหิมะ” ที่มีชื่อเสียงทั่วไปโลก ตั้งอยู่ในหุบเขาแห่งแม่น้ำ โยโคยุ สายน้ำที่ไหลจากที่ราบสูงซึ่งจะและต้นน้ำจากน้ำพุร้อนชิบุยุคานากะ มีลิงภูเขาญี่ปุ่นจำนวน 200 ตัวอาศัยอยู่บริเวณนี้ แม้จะอยู่ท่ามกลางสภาพอากาศที่โหดร้าย (มีหิมะปกคลุม 1 ใน 3 ของปี) โชคดีเห็นหยาบและขรุขระและน้ำพุร้อนที่พุ่งขึ้นมาจากพื้นดิน (ด้วยเหตุนี้จึงชื่อว่าจิโกกุคานิ หมายถึง“หุบเขาเวจี”) ก็ตามแต่บริเวณที่แห่งนี้ก็ เปรียบเสมือนสวรรค์ของลิงภูเขาเหล่านี้ได้ เนื่องจากมีน้ำพุร้อนที่สะสมในบ่ออันเป็นที่ที่ฝูงลิงลงแช่น้ำอย่างคลาคลำความ หนาวอย่างสาหัสทำให้มนุษย์เรามีโอกาสได้ชมลิงภูเขาอย่างใกล้ชิด และยังสามารถสังเกตพฤติกรรมที่น่าสนใจ (เช่น ลีหน้าอันมีความสุขผ่อนคลายบนใบหน้าของพวกมันเมื่อมันลงแช่น้ำพุร้อน) ก่อนที่จะเข้าไปสู่อุทยานจะมีปล่องไอน้ำจิโกกุคานิ ได้ถูกขึ้นทะเบียนเป็นอนุสรณ์ สถานธรรมชาติ ผังตรงข้ามของแม่น้ำโยโคยุคือโรงแรมแบบญี่ปุ่นโกะราคุคังที่ซึ่งผู้คนสามารถเพลิดเพลินกับการแช่น้ำพุร้อนได้เช่นกัน เชิญท่านเลือกหาเมนูถูกใจบันทึกภาพความประทับใจตามอัธยาศัย



เที่ยง

รับประทานอาหารกลางวัน ณ ภัตตาคาร

จากนั้นนำท่านเดินทางสู่ **ฟาร์มหมีสีน้ำตาล** ซึ่งมีถิ่นกำเนิดอยู่แถวไซบีเรียและที่มีอยู่ที่เกาะฮอกไกโด เท่านั้น ปัจจุบันนี้ได้กลายเป็นสัตว์ใกล้สูญพันธุ์ และหาดูได้ยากเต็มที่ อิสระให้ท่านได้เพลิดเพลินกับความน่ารักของเหล่าหมีสีน้ำตาลที่จะคอยมาขออาหาร อย่างน่ารักน่าชัง ให้ท่านได้สัมผัสใกล้ชิดกับหมีสีน้ำตาล อิสระให้ท่านได้เลือกชมและซื้อของที่ระลึกต่างๆ ของที่นี่กับเวอร์ชันหมีสีน้ำตาลที่มีหลากหลาย อิริยาบถ



ค่ำ

รับประทานอาหารค่ำ ณ โรงแรมที่พัก อิมมอร์รอยกับบุฟเฟ่ต์นานาชาติ

เดินทางสู่ **คิโรโรรีสอร์ท** ยังได้รับการจัดอันดับจาก NATIONAL GEOGRAPHIC ให้เป็น 1 ใน 20 สถานที่ท่องเที่ยวที่ดีที่สุดแห่งปี 2016 หรือ 2016 BEST OF THE WORLD LIST ที่นักท่องเที่ยวไม่ควรพลาดอย่างยิ่ง

นำท่านเข้าสู่ที่พัก ณ **โรงแรม THE KIRORO, A TRIBUTE PORTFOLIO HOTEL (HOKKAIDO)** (ระดับ 5 ดาว) หรือระดับเทียบเท่า สถานที่หลักในการถ่ายทำ ภาพยนตร์แฟนเคย์ แฟนกันแค่วันเดียว



วันที่สาม

คิโรโรรีสอร์ท – อีสระกับกิจกรรม SNOW PARK กิจกรรมเล่นสกี (SKI) (รวมอุปกรณ์ครบชุด) – ขึ้นกระเช้าไปสัมผัสหิมะบนยอดเขา ASARI (KIRORO LOVER'S SANCTUARY ขอความรัก สัมผัสหิมะ ตามรอยหนัง แฟนเดย์ “แฟนกันแค่วันเดียว”)

เช้า

รับประทานอาหารเช้า ณ ห้องอาหารของโรงแรม

นำท่านสู่ **คิโรโร รีสอร์ท** มีจุดเด่นคือ เป็นสกีรีสอร์ทที่มีหิมะในแบบพาวเดอร์สโนว์ ซึ่งเป็นหิมะที่มีคุณภาพยอดเยี่ยมระดับโลก คิโรโร ประกอบด้วยโรงแรมในเครือ สตรีวูด โฮเทล แอนด์ รีสอร์ท 2 แห่ง ได้แก่ เดอะ คิโรโร ทริบีท พอร์ตโฟลิโอ โรงแรมหรูภายใต้แบรนด์ “ทริบีท พอร์ตโฟลิโอ” แห่งแรกในเอเชียแปซิฟิก และ เซอราตัน ฮอกไกโด คิโรโร รีสอร์ท โรงแรมระดับห้าดาวที่อยู่ติดลานสกี นอกจากนี้ยังเป็นพันธมิตรกับกลุ่มสกีชั้นนำของโลกคือ NZ SKI หนึ่งในผู้นำของสกีรีสอร์ทในออสเตรเลียนิวซีแลนด์และ POWDER ALLIANCE เครือข่ายสกีชั้นนำในอเมริกา นักท่องเที่ยวสามารถเพลิดเพลินกับการเล่นสกีและสโนว์บอร์ด คลาสสอนสกี โรงเรียนสอนสกีสำหรับเด็ก กิจกรรมในลานหิมะ SNOW PARK ขนาดใหญ่ จากนั้นนำท่าน **นั่งกระเช้า gondolá ขึ้นสู่ยอดเขา** ชมวิวดงามพร้อมเกาะระฆังแห่งความรัก ผ่อนคลายด้วยออนเซนทั้งแบบกลางแจ้งและในร่ม และภัตตาคารที่มีถึง 9 แห่ง จากนั้นนำคณะทุกท่าน **นั่งกระเช้า gondolá** ระยะทางประมาณ 4 กิโลเมตร (ใช้ระยะเวลาประมาณ 20 นาที) นำทุกท่านขึ้นสู่ **ยอดเขาอาซาริ (ASARI)** เพื่อไปสัมผัสหิมะแห่งความรัก **ระฆังแห่งความรัก** สุดโรแมนติกมีความเชื่อว่า ถ้าใครได้สัมผัสหิมะ และอธิฐานเกี่ยวกับความรักจะสมหวัง อีกทั้งยังเป็นทีนิยมของคนหนุ่มสาวอีกด้วย เพียงเขย่าระฆังให้ดังกังวาน **ตั้งสติ แล้วขอพร** มาดูว่าคุณจะสมหวังหรือไม่ **(จากหนึ่งในภาพยนตร์แฟนเดย์ แฟนกันแค่วันเดียว)**



พิเศษสุดๆ หากท่านเดินทางร่วมทริปไปกับเรา สำหรับทุกคู่รัก รับ **CERTIFICATE OF LOVE** โดยหากคู่รักใดสมหวังในความรัก และ แต่งงานภายใน 3 เดือน จะได้รับ **HONEYMOON PACKAGE** (ห้องพักสวีท 2 คืน + อาหารเช้า+ออนเซ็น) เป็นของขวัญพิเศษด้วย 

จากนั้นให้ท่านอิสระตามอัธยาศัย ได้สนุกสนานกิจกรรมต่างๆมากมายภายในรีสอร์ทคิโรโรแห่งนี้

- **แถมฟรี..**กิจกรรม SNOW PARK 2 ชั่วโมง (SNOW RAFTING, MINI SNOW MOBILE, SNOW BANANA) (ขอสงวนสิทธิ์ในการเล่นเครื่องเล่นแต่ละชนิดขึ้นกับสภาพภูมิอากาศ และ การแข็งตัวของหิมะ)

- **แถมฟรี..**กิจกรรมเล่นสกี (SKI) , สโนว์บอร์ด (รวมอุปกรณ์ ชุดเสื้อผ้าครบชุด และ LIFT TICKET 1 DAY PASS)

- **แอมฟรี..**กิจกรรมนำท่านขึ้นกระเช้าความยาว 4 กิโลเมตร ไปต้นระฆังบนยอดเขา ASARI

(ขอสงวนสิทธิ์การเปิด-ปิดกระเช้าตามสภาพภูมิอากาศ ณ ขณะนั้น)

หรือ หากท่านต้องการชม CHAPEL ฉากที่พระเอกเด่นชัย ขอนางเอกนุ้ย แต่งงาน ท่านก็สามารถเข้าชมได้

เที่ยง
ค่ำ

รับประทานอาหารกลางวัน ณ ห้องอาหารของโรงแรม **แบบบุปผองมูลค่า 1,500 เยน**

รับประทานอาหารค่ำ ณ ห้องอาหารของ โรงแรม **อิมมอร์ทัลกับบุฟเฟ่ต์นานาชาติ**

นำท่านเข้าสู่ที่พัก ณ โรงแรม **THE KIRORO, A TRIBUTE PORTFOLIO HOTEL (HOKKAIDO)**
(ระดับ 5 ดาว) หรือเทียบเท่า



วันที่สี่

**คิโรโรรีสอร์ท – เมืองโอตารุ – พิพิธภัณฑ์ถ้ำถ้ำดนตรี – หอนาฬิกาไอน้ำ - อดีตกาเนียบ
รัฐบาล โรงงานช็อกโกแลต – สวนโอโดริ – ซัปโปโรทีวีทาวเวอร์**

เช้า

รับประทานอาหารเช้า ณ ห้องอาหารของโรงแรม

นำท่านเดินทางสู่ **เมืองโอตารุ** ตั้งอยู่ทางทิศตะวันตกของเมืองซัปโปโร ล้อมรอบไปด้วยภูเขาจนได้ชื่อว่า "เมืองแห่งภูเขา" มีชื่อเสียงทางด้านผลิตกระจกและเครื่องแก้วที่ขึ้นชื่อของญี่ปุ่นที่ควบคู่ไปกับความเก่าแก่ และความสำคัญทางประวัติศาสตร์ แวะชม **คลองโอตารุ** ที่มีความยาว 1,140 เมตร และเชื่อมต่อกับอ่าวโอตารุ ซึ่งในสมัยก่อนประมาณ ค.ศ.1920 ที่ยุคอุตสาหกรรมขนส่งทางเรือเฟื่องฟู คลองแห่งนี้ได้ถูกใช้เป็นเส้นทางในการขนส่งสินค้าจากคลังสินค้าในตัวเมืองโอตารุ ออกไปยังท่าเรือบริเวณปากอ่าว ให้ท่านเดินเล่น พร้อมถ่ายรูปตามอักษาศัย กับอาคารเก่าแก่ริมคลองและวิวทิวทัศน์ที่สวยงามตลอดทาง จากนั้น จากนั้นนำท่านชม **โรงงานแก้ว** ให้ท่านได้เลือกซื้อผลิตภัณฑ์จากโรงงานแก้วที่มีเสียงของเมืองโอตารุ ท่านจะได้ตื่นตาไปกับเครื่องประดับและตกแต่ง ที่ทำมาจากแก้วมากมายหลากหลายรูปแบบ หรือท่านจะเลือกชม **พิพิธภัณฑ์ถ้ำถ้ำดนตรี** คนทั่วไปแนะนำอาจทำให้คุณคิดว่าพิพิธภัณฑ์แห่งนี้มีเพียงตึกเดียว แต่จริงๆแล้ว **OTARU MUSIC BOX MUSEUM** แห่งนี้มีอยู่ด้วยกันถึง 6 ตึกไม่ไกลกันไหนถนนสาย SAKAIMACHI โดย MAIN HALL จะเป็นตึกที่ใหญ่ที่สุด และมีคนมาแวะชมมากที่สุด สร้างในปี 1912 มี **หอนาฬิกาไอน้ำ** อยู่ด้านหน้าซึ่งเป็นสัญลักษณ์ของเมือง จุดที่ใครๆก็ต้องแวะเก็บภาพที่ระลึก ด้านในมีด้วยกัน 3 ชั้น เป็นส่วนที่มีของให้เลือกชมเลือกซื้อมากที่สุด ทั้งถ้ำถ้ำดนตรีแบบคลาสสิก แบบหมุนไขลาน ตุ๊กตา โคมไฟ ชุดน้ำชา กรอบรูป ที่แขวนผนัง ข้าวของสไตล์ญี่ปุ่นและอีกมากมายที่จัดวางไว้อย่างเก๋ไก๋เหมือนเปิดบ้านให้ชม ซึ่งต้องขอบอกว่ามีทุกรูปแบบให้เลือกสรร ความน่ารักที่ไม่แพ้กันสักชิ้นจะทำให้คุณต้องยอมจ่ายเงิน ในการซื้อหาไปเป็นของที่ระลึกหรือของฝากอย่างแน่นอน ตึก HALL

NUMBER2 จะเป็น ANTIQUE MUSEUM ตั้งอยู่เฉียงจากตึกหลักซึ่งต้องข้ามถนนมา ในส่วนนี้แสดง เครื่องดนตรีโบราณยุคเก่าๆที่หลายชิ้นทำจากไม้ และสลักลวดลายอย่างประณีตหรือบางชิ้นเราแทบไม่เคยเห็น โชว์วิถีการทำงานภายในของกล่องดนตรี และยังมีการเปิดให้ในการฟังเสียงอัตโนมัติจาก เครื่องดนตรีชิ้น เก่าแก่อย่างออร์แกนทุกๆ 1 ชม. รอบละ 15 นาทีด้วย “ ดังนั้นใครจะไปแอบใช้เวทย์มนต์ แบบในเรื่องก็เตรียมเวลาให้พอดีนะจ๊ะ” (ฉากหนึ่งในภาพยนตร์แฟนเดย์แฟนกันแล้ววันเดียว)



เที่ยง

รับประทานอาหารกลางวัน ณ ภัตตาคาร

นำท่านเดินทางสู่ **โรงงานช็อกโกแลต** ที่หมู่บ้านอิชิยะ ซึ่งเป็นแหล่งผลิตช็อกโกแลตที่มีชื่อเสียงที่สุดของ ญี่ปุ่น ท่านสามารถเลือกซื้อช็อกโกแลตที่ขึ้นชื่อที่สุดของที่นี่ได้นั้นคือ "ช็อกโกแลตสีขาวแค่คนรัก" (SHIROIKOIBITO) หรือเดินถ่ายรูป เป็นที่ระลึกกับบรรยากาศโดยรอบที่ตกแต่งด้วยสวนดอกไม้ สวยงาม สไตส์ยุโรปจากนั้นจากนั้นนำท่านเดินทางสู่ **เมืองซัปโปโร** ซัปโปโร (ญี่ปุ่น: 札幌 ซัปโปโระ ?; อนุ: サツ・ポロ・ベツ ซัตโปโรเพต) เป็นศูนย์กลางของกิ่งจังหวัดอิชิกะริ ใน จังหวัดฮกไกโด ประเทศญี่ปุ่น เป็นศูนย์กลางความเจริญของเกาะ และใหญ่เป็นอันดับ 5 ของประเทศ และเป็นหนึ่งในเมืองใหม่ที่สุดในญี่ปุ่น มีประชากรประมาณ 2 ล้านคน แต่เมื่อปี ค.ศ. 1857 (พ.ศ. 2400) มีประชากรยุคบุกเบิกเพียง 7 คน นำท่านชม **อดีตทำเนียบรัฐบาล (OLD HOKKAIDO GOVERNMENT BUILDING)** ของเมืองซัปโปโรที่มีรูปแบบของสถาปัตยกรรมแบบยุโรปคลาสสิก สร้างขึ้นเมื่อปี ค.ศ. 1888 จากนั้นนำท่านชม **หอนาฬิกาโบราณ** สัญลักษณ์คู่มือเมือง ถือว่าเป็นสมบัติทาง วัฒนธรรมอันมีค่าของชาวญี่ปุ่น ซึ่งยังคงบอกเวลาอย่างเที่ยงตรงกว่า 100 ปี หอนาฬิกาแห่งนี้เก่าแก่มาก จนได้กลายเป็นสัญลักษณ์ที่สำคัญ ของเมืองซัปโปโรอีกแห่งหนึ่ง สร้างมาตั้งแต่ พ.ศ.2421 อาคารแรกเริ่ม เดิม ที่ใช้เป็นโรงฝึกงานของวิทยาลัยการเกษตรฮกไกโด ก่อนจะเปลี่ยนมาเป็นมหาวิทยาลัยฮกไกโด ในปัจจุบัน แล้วสร้างหอนาฬิกาและมีระฆังตีบอกเวลามาตั้งแต่ พ.ศ.2424 จนถึงปัจจุบันนี้ก็ยังบอกเวลา ได้อย่างเที่ยงตรง ด้วยความเก่าแก่อยู่กับเมืองซัปโปโรมานาน จึงได้รับการขึ้นทะเบียนให้เป็นมรดกทาง วัฒนธรรมที่สำคัญอีกแห่งหนึ่งของชาติ จากนั้นนำท่านเดินทางสู่ **สวนโอโดริ** สถานที่จัดเทศกาลหิมะของ ทุกๆปี (SNOW FESTIVAL) ที่มีชื่อเสียงที่สุดแห่งหนึ่งของญี่ปุ่น แต่ช่วงนี้จะเป็นช่วง **PEAK SEASONS** ราคาจะค่อนข้างสูงมาก และจะจัดเป็นประจำในช่วงต้นเดือนกุมภาพันธ์ **ซึ่งจะมีการจัดงาน เทศกาลหิมะ (SNOW FESTIVAL) 7 วัน และปีหน้าจะตรงกับช่วงเดินทางระหว่างวันที่ 6 – 12 กุมภาพันธ์ 2560** แต่ถ้าในช่วงฤดูใบไม้ผลิหรือช่วงฤดูร้อน จะมีการจัดตกแต่งด้วยไม้ดอกไม้ประดับ นานาพันธุ์อิสระตามอัธยาศัยให้ท่านได้บันทึกภาพความงามเป็นที่ระลึกกับบรรยากาศโดยรอบ ซึ่งท่าน สามารถมองเห็น **ซัปโปโรทีวีทาวเวอร์ (SAPPORO T.V. TOWER)** ที่ตั้งตระหง่านอยู่ทางเข้าสวนโอโด

ริ ซึ่งสร้างในปี ค.ศ. 1957 และมีความสูงถึง 142.7 เมตร (ฉากหนึ่งในภาพยนตร์แฟนเดย์ แฟนกันแค่วันเดียว)



คำ รับประทานอาหารค่ำ ณ ภัตตาคาร พิเศษ!! เมนู ขาปูยักษ์ บุฟเฟ่ต์ไม่อั้น
ชื่อดังของฮอกไกโดพร้อมน้ำจิ้มรสเด็ด อาหารก็มีมากมายหลายชนิดที่มีให้เลือกกันจนตาลายโดยเฉพาะ
อาหารทะเลทั้งหลายที่สดมาก ๆ ตั้งแต่ หอยนางรม หอยเชลล์ หอยแมลงภู่ นิวซีแลนด์ หอยตลับ กุ้ง
ก้ามกราม กุ้งแม่น้ำ กุ้ง ปลาไข่ ปลาแซลมอน และไฮไลท์ที่ชาวไทยรอคอย คือ ปู ฮอกไกโด นั่นเอง
นำท่านเข้า ตู้ ที่พัก ณ โรงแรม MERCURE SAPPORO HOTEL หรือระดับเทียบเท่า

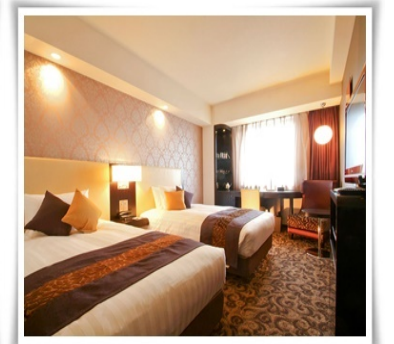

วันที่ห้า เมืองซัปโปโร – อีระฮือปั้งตามอัยฮัย (ไม่มีบริการรถ) – โรงแรมที่พัก

เช้า **รับประทานอาหารเช้า ณ ห้องอาหารของโรงแรม**
ให้ท่านได้ **อีระฮือปั้งตามอัยฮัย** ได้อย่างเต็มที่เพราะที่พักที่เราจัดให้อยู่ย่านใจกลางช้อปปิ้งกันเลย
สามารถเดินทางได้สะดวก เรามีสถานที่แนะนำสำหรับผู้รักการช้อปปิ้งดังนี้ค่ะ
ตลาดโจโก และศูนย์กลางตลาดขายส่งเมืองซัปโปโร ตลาดสดของซัปโปโรที่รวบรวมเอารสชาติความสด
ของฮอกไกโดไว้มากมายตลาดปลาโจโก และ ตลาดโจโก และศูนย์กลางตลาดขายส่งเมืองซัปโปโร “ตลาด
ปลาโจโก” และ “OVER-THE – COUNTER MARKET ตลาดกลางขายส่งเมืองซัปโปโร” ของซัปโปโร
เป็นตลาดที่ได้รับความนิยมซึ่งสามารถลองลิ้มชิมรสข้าวหน้าอาหารทะเล หรือซูชิที่ใช้อาหารทะเลสดๆ ที่
เพิ่งซื้อมาในตอนเช้าจากสถานที่ต่างๆ ในฮอกไกโดอย่างเต็มที่ ปูที่เรียงรายอยู่หน้าร้านได้รับความนิยม
ที่สุดเพื่อเป็นของฝากจากทะเล ขอเชิญดื่มด่ำไปกับความอร่อยที่มีเฉพาะในตลาดเท่านั้น
ย่านซูซุกิโนะ (SUSUKINO) เป็นย่านที่รวบรวมร้านช้อปปิ้ง ห้างสรรพสินค้า ร้านกินดื่ม ร้านอาหาร ร้าน
ขายอุปกรณ์อิเล็กทรอนิกส์ และอื่นๆ อีกมากมายให้ท่านได้ช้อปปิ้ง ได้จุใจ เช่น ร้าน BIG CAMERA
จำหน่ายกล้องดิจิทัล, เครื่องใช้ไฟฟ้าและอิเล็กทรอนิกส์, ร้าน 100 เยน, ร้าน UNIQLO ขายเสื้อผ้าแฟชั่น
วัยรุ่น, ร้าน MATSUMOTO KIYOSHI ขายยาและเครื่องสำอาง SHISEDO, KOSE, KISS, SKII, KANEBO
ตลาดถนนคนเดินทานุกิโจจิ (ฉากหนึ่งในภาพยนตร์แฟนเดย์ แฟนกันแค่วัน) แหล่งช้อปปิ้งเก่าแก่ที่สืบ
ทอดมาตั้งแต่ยุคบุกเบิก เหมาะสำหรับจับจ่ายซื้อหาของฝากจากฮอกไกโดเป็นชุมชนร้านค้าประมาณ 200
ร้านทอดยาวกว่า 1 กิโลเมตรตลอดทิศตะวันออกและตะวันตกของใจกลางเมืองซัปโปโร เชื่อมต่อกันด้วย

หลังคาโครงสร้างที่รองรับทุกสภาพอากาศตั้งแต่เขตนิชิ 1 โจนะจนถึงนิชิ 7 โจนะ จึงสามารถใช้งานได้โดยไม่ต้องกังวลถึงฝนหรือหิมะ แสงแดด ถือกำเนิดตั้งแต่ยุคบุกเบิก เมื่อรัฐบาลเมจิกำหนดให้ซัปโปโรเป็นเมืองบุกเบิกของฮอกไกโดในปีค.ศ.1869 (ปีเมจิที่ 2) โดยเริ่มมีการสร้างร้านค้าและร้านอาหารขึ้นบริเวณเขต 2-3 โจนะในปัจจุบันและถูกเรียกว่า ‘ทานุกิโคจิ’ ในช่วงปีเมจิที่ 6 ในชุมชนร้านค้ามีร้านค้าทั้งเก่าและใหม่ สลับสับเปลี่ยนเข้ามาทั้งร้านขายของที่ระลึก ร้านคาราโอเกะและอื่นๆ เป็นต้น มีนักท่องเที่ยวมาจับจ่ายใช้สอยมากมาย เป็นแหล่งช้อปปิ้งที่เต็มไปด้วยความคึกคักมีชีวิตชีวา และได้พบได้เจอสิ่งใหม่ๆ ทุกครั้งที่มาเดิน

เจอาร์ทาวเวอร์ อาคารสรรพสินค้าขนาดใหญ่ ที่เชื่อมต่อกับสถานีที่ซึ่ง ไม่ว่าจะ ไรค์มีพร้อมตั้งแต่ของฝากจากฮอกไกโด และขนมขึ้นชื่อจนถึงเครื่องใช้ไฟฟ้า ‘JR ทาวเวอร์’ อาคารสูง 38 ชั้นที่ตั้งตระหง่านอยู่ทางประตูทิศใต้ของสถานี JR ซัปโปโร รวมเอาสถานที่ต่างๆ ไว้ด้วยกัน อาทิเช่นช้อปปิ้งเซ็นเตอร์ โรงแรม JR ทาวเวอร์โฮเต็ล นิกโกะซัปโปโร , ออฟฟิศ, จุดชมวิว T38 และอื่นๆ เป็นต้น ศูนย์การค้าใต้ดิน ‘เอเปีย’ ที่มีโดมกระจกเชื่อมจากใต้ดินขึ้นมายังพื้นดินเป็นจุดสังเกต มีร้านขายของฝากจากฮอกไกโดและร้านขนมมันจูเก่าแก่ก็มาเปิดสาขาอยู่ด้วย ที่ ‘เอสต้า’ มีศูนย์อาหารสโตร์มพาร์ค ‘รามิ่ง รีพับลิก ซัปโปโร’ และร้านขายส่ง เครื่องไฟฟ้า สวนบนดาดฟ้า และอื่นๆ ที่ ‘พาเซโอ’ ซึ่งเป็นศูนย์สรรพสินค้าใต้ทางยกระดับที่มี 2 ชั้นคือระหว่างชั้น 1 และชั้นใต้ดินที่ 1 ของสถานี JR ซัปโปโรทางตะวันออกจรดตะวันตก สามารถสนุกสนานเพลิดเพลินกับการช้อปปิ้งด้วยบรรยากาศเดินเล่นสบายๆ สมดังความหมายของชื่อคือทางเดินเล่นในภาษาสเปน ที่ชั้นใต้ดิน 1 ถึงชั้น 6 ของ ‘ซัปโปโรสเตลล่าเพลส’ มีร้านขายของและร้านอาหาร ส่วนชั้น 7 มีโรงภาพยนตร์ซีเนม่า คอมเพล็กซ์ และที่ชั้น 9 ยังมีภัตตาคารอาหารฝรั่งเศส มิคุนิ ซัปโปโรอีกด้วย

เที่ยง
ค่ำ

อิสระ อาหารกลางวัน เพื่อความสะดวกในการช้อปปิ้งอย่างเต็มที่

อิสระ อาหารค่ำ เพื่อความสะดวกในการช้อปปิ้งได้อย่างเต็มที่

นำท่านเข้าสู่ที่พัก ณ โรงแรม MERCURE SAPPORO HOTEL หรือระดับเทียบเท่า

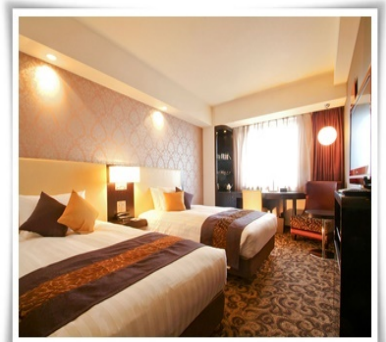

วันที่หก สนามบินชิโตเซ่ –กรุงเทพฯ

เช้า รับประทานอาหารเช้า ณ ห้องอาหารของโรงแรม

10.55 น. ได้เวลาอันสมควรนำทุกท่านเดินทางสู่สนามบินชิโตเซ่ เพื่อทำการเช็คอินตัวเครื่องบิน และสัมภาระ

16.45 น. เห็นฟ้าสู่กรุงเทพฯ โดยสายการบินไทย เที่ยวบินที่ TG 670 (บริการอาหารและเครื่องดื่มบนเครื่อง)

***** หมายเหตุ : โปรแกรมอาจมีการเปลี่ยนแปลงได้ตามความเหมาะสม*****

อัตราค่าบริการ

อัตราค่าบริการ : วันที่ 01 – 06 ธันวาคม 2559 (TG) *** วันพ่อ ***

อัตราค่าบริการ/ท่าน	ราคา/ท่าน
ผู้ใหญ่พักห้องละ 2 ท่านราคาท่านละ	61,900.-
เด็กอายุต่ำกว่า 12 ปี พักกับผู้ใหญ่ 1 ท่าน	61,900.-
เด็กอายุ 2 ขึ้นไป - 12 ปี พักกับ ผู้ใหญ่ 2 ท่าน (เตียงเสริม)	59,900.-
เด็กอายุ 2 ขึ้นไป - 12 ปี พักกับ ผู้ใหญ่ 2 ท่าน (ไม่เตียงเสริม)	56,900.-
เด็กอายุ 0-2 ปี พักกับ ผู้ใหญ่ 2 ท่าน (ไม่มีเตียงเสริม)	11,900.-
พักห้องเดี่ยว	10,900.-
กรณีมีตัวเครื่องบิน หักเงิน	15,000.-

อัตราค่าบริการ : วันที่ 22 - 27 ธันวาคม 2559 (TG) *** วันคริสต์มาส ***

อัตราค่าบริการ/ท่าน	ราคา/ท่าน
ผู้ใหญ่พักห้องละ 2 ท่านราคาท่านละ	67,900.-
เด็กอายุต่ำกว่า 12 ปี พักกับผู้ใหญ่ 1 ท่าน	67,900.-
เด็กอายุ 2 ขึ้นไป - 12 ปี พักกับ ผู้ใหญ่ 2 ท่าน (เตียงเสริม)	65,900.-
เด็กอายุ 2 ขึ้นไป - 12 ปี พักกับ ผู้ใหญ่ 2 ท่าน (ไม่เตียงเสริม)	62,900.-
เด็กอายุ 0-2 ปี พักกับ ผู้ใหญ่ 2 ท่าน (ไม่มีเตียงเสริม)	13,900.-
พักห้องเดี่ยว	12,900.-
กรณีมีตัวเครื่องบิน หักเงิน	15,000.-

หมายเหตุ

1. ขอสงวนสิทธิ์ในการเปลี่ยนแปลงเที่ยวบินทั้งไปและกลับโดยมิต้องแจ้งให้ทราบล่วงหน้า
2. ขอสงวนสิทธิ์ในการเปลี่ยนแปลงโปรแกรมหรือรายการอาหารโดยมิต้องแจ้งให้ทราบล่วงหน้าทั้งนี้ขึ้นอยู่กับความเหมาะสม

อัตราค่าบริการนี้รวม

- ✓ ค่าตัวโดยสารเครื่องบินชั้นประหยัด และค่าพาหนะในการนำเที่ยวตามรายการ และ ค่าภาษีสนามบินทุกแห่ง
- ✓ (ณ วันที่ 05/09/2559) หากภาษีน้ำมัน และ ภาษีสนามบินเพิ่มขึ้น ทางบริษัทฯขอสงวนสิทธิ์ลูกค้าชำระส่วนต่างที่เพิ่มขึ้นตามความเป็นจริง
- ✓ ค่าห้องพักโรงแรมห้องละ 2 ท่าน

- ✓ ค่าอาหารทุกมื้อที่ระบุในรายการทัวร์
- ✓ ค่าเข้าชมสถานที่ต่าง ๆ ตามรายการ
- ✓ ค่าขนย้ายสัมภาระและกระเป๋าเดินทางท่านละ 2 ใบ น้ำหนักไม่เกิน 30 กิโลกรัม
- ✓ มัคคุเทศก์บรรยายไทย
- ✓ ค่าประกันอุบัติเหตุคุ้มครองในระหว่างการเดินทาง คุ้มครองอุบัติเหตุในวงเงินท่านละ 1,000,000 บาท (เงื่อนไขตามกรมธรรม์)

อัตราค่าบริการนี้ไม่รวม

- ✗ กรณีปรับเพิ่มอัตราค่าภาษีเชื้อเพลิงและประกันวินาศภัยทางอากาศสายการบิน
- ✗ ค่าใช้จ่ายส่วนตัว อาทิ ค่าทำหนังสือเดินทาง, ค่าโทรศัพท์ส่วนตัว, ค่าช้อปปิ้ง, มินิบาร์ในห้อง, รวมถึงค่าอาหารและเครื่องดื่มที่สั่งเพิ่มนอกเหนือรายการ(หากท่านต้องการสั่งเพิ่ม กรุณาติดต่อหัวหน้าทัวร์แล้วจ่ายเพิ่มเองต่างหาก)
- ✗ ราคานี้ ยังไม่รวมค่าภาษีมูลค่าเพิ่ม 7% และภาษีหัก ณ ที่จ่าย 3%
- ✗ ค่าวีซ่าสำหรับพาสปอร์ตต่างดาว
- ✗ บริษัทฯ ขอสงวนสิทธิ์ แจกของแถม เนื่องจากเป็นราคาพิเศษ
- ✗ ค่าทิปไกด์ และ คนขับรถ (วันละ 200 บาท X 6 วัน = 1,200 บาท/ลูกค้า 1 ท่าน/ทริปการเดินทาง)
- ✗ ค่าวีซ่าเดี่ยว กรณีประเทศญี่ปุ่นยกเลิกการยกเว้นวีซ่าให้แก่ประเทศไทย ท่านละ 1,850.- บาท

เงื่อนไขการสำรองที่นั่ง

- กรุณามัดจำ 20,000 บาท / ท่านหลังจากการจองภายใน 2 วัน โดยโอนเงินเข้าบัญชีธนาคาร ไทยพาณิชย์ (สาขา หนึ่งพัน) ชื่อบัญชี นายโสฬส ศิริวัลลภ เลขที่บัญชี 175-239584-6 (ออมทรัพย์)
- แฟกซ์สลิปโอนเงินมาที่บริษัทฯ แฟกซ์ 02-3619689
- ค่าทัวร์ส่วนที่เหลือ ชำระก่อนการเดินทางอย่างน้อย 20 วัน พร้อมส่งสำเนาหนังสือเดินทาง ที่มีอายุการใช้งานเหลือไม่ต่ำกว่า 6 เดือน
- ในกรณีที่ลูกค้าต้องออกตัวโดยสารถภายในประเทศ กรุณาติดต่อเจ้าหน้าที่ของบริษัทฯ ก่อนทุกครั้ง มิฉะนั้นทางบริษัทจะไม่รับผิดชอบใดๆ ทั้งสิ้น

เงื่อนไขการยกเลิกการเดินทาง

1. สำหรับผู้โดยสารที่ไม่ได้ถือหนังสือเดินทางไทย และทางบริษัทฯ เป็นผู้ยื่นวีซ่าให้ เมื่อผลวีซ่าผ่านแล้วมีการยกเลิกการเดินทางบริษัทฯ ขอสงวนสิทธิ์ในการคืนค่างวดทั้งหมด
2. ยกเลิกก่อนการเดินทาง 45 วันทำการขึ้นไป คืนเงินทั้งหมด
3. ยกเลิกก่อนการเดินทาง 30 - 44 วันทำการขึ้นไป เก็บค่าใช้จ่าย ท่านละ 20,000 บาท

4. ยกเลิกก่อนการเดินทาง 29 -19 วัน เก็บค่าใช้จ่าย 50% ของราคาตั๋วทั้งหมด
5. ยกเลิกการเดินทางน้อยกว่า 15 - 28 วัน เก็บค่าใช้จ่ายทั้งหมด 75% ของราคาตั๋ว
6. ยกเลิกการเดินทางน้อยกว่า 14 -7 วัน เก็บค่าใช้จ่ายทั้งหมด 100% ของราคาตั๋ว
7. ยกเลิกการเดินทางในวันเดินทาง, ถูกปฏิเสธการเข้า-ออกเมืองทั้งจากประเทศไทยและประเทศญี่ปุ่น ไม่มี การคืนเงินทั้งหมดไม่ว่ากรณีใดๆทั้งสิ้น
8. ยกเว้นกรุปที่เดินทางช่วงวันหยุดหรือเทศกาลที่ต้องการันตีมัดจำกับสายการบินหรือค่ามัดจำที่พักโดยตรงหรือโดย การผ่านตัวแทนในประเทศหรือต่างประเทศซึ่งไม่อาจขอคืนเงินได้ รวมถึงเที่ยวบินพิเศษเช่น Extra Flight และ Charter Flight จะไม่มีการคืนเงินมัดจำ หรือค่าตั๋วทั้งหมดเนื่องจากค่าตัวเป็นการเหมาจ่ายในเที่ยวบินนั้นๆ
9. ทางบริษัทฯ ขอสงวนสิทธิ์ในการคืนเงินค่ามัดจำ หรือ เพิ่มจำนวน กรณีมีการขาย มีปิดกรุ๊ปการเดินทางเรียบร้อยแล้ว
10. กรณีที่ต้องยื่นวีซ่า และ ตามที่ท่านมีความประสงค์จะยื่นวีซ่าและฟังผลวีซ่าหลังจากวันที่ทางบริษัทฯ ได้ ดำเนินการออกตั๋วเครื่องบินแล้ว ถ้าวีซ่าไม่ผ่าน ทางบริษัทฯ ขอเรียกเก็บค่าตัวเครื่องบิน 100% (ประมาณ 20,000 บาท แต่จะขึ้นอยู่กับราคาตัวเครื่องบินในแต่ละกรุ๊ป)
11. กรณีที่กองตรวจคนเข้าเมืองทั้งกรุงเทพฯ และในต่างประเทศ ปฏิเสธมิให้เดินทางออก หรือ เข้าประเทศที่ระบุไว้ใน รายการเดินทาง บริษัทฯ ขอสงวนสิทธิ์ที่จะไม่คืนค่าตั๋วไม่ว่ากรณีใดๆ ทั้งสิ้น
12. เมื่อท่านออกเดินทางไปกับคณะแล้ว ถ้าท่านงดการใช้บริการรายการใดรายการหนึ่ง หรือไม่เดินทางพร้อมคณะ ถือว่าท่านสละสิทธิ์ ไม่อาจเรียกร้องค่าบริการและเงินมัดจำคืน ไม่ว่ากรณีใดๆ ทั้งสิ้น

หมายเหตุ

- การเดินทางในขณะนี้จะต้องมีผู้โดยสารจำนวน 35 ท่านผู้ใหญ่ขึ้นไป และในกรณีที่ผู้โดยสารไม่ครบคณะ ทาง บริษัทฯ ขอสงวนสิทธิ์ในการออกเดินทาง หรือ ปรับราคาขึ้นตามความเหมาะสม หากลูกค้าต้องการเดินทาง
- ในกรณีที่ทางสายการบินมีการเรียกเก็บค่าภาษีเชื้อเพลิงหรือใด ๆ เพิ่มเติม ราคานี้อาจมีการเปลี่ยนแปลงได้ตาม ประกาศสายการบิน
- รายการท่องเที่ยวและรายการอาหารที่ระบุไว้ อาจมีการเปลี่ยนแปลงได้ตามสถานการณ์ โดยไม่จำเป็นต้องแจ้งให้ ทราบล่วงหน้า
- หนังสือเดินทาง ต้องมีอายุเหลือใช้งานไม่น้อยกว่า 6 เดือน และ ทางบริษัท ขอสงวนสิทธิ์รับเฉพาะผู้มี วัตถุประสงค์เพื่อการท่องเที่ยว ค่าตั๋วที่จ่ายให้กับผู้จัด เป็นการชำระแบบจ่ายชำระขาด และผู้จัด ได้ชำระให้กับ สายการบินและสถานที่ต่าง ๆ แบบชำระขาดเช่นกันก่อนออกเดินทาง ฉะนั้นหากท่านไม่ได้ร่วมเดินทางหรือใช้ บริการตามรายการไม่ด้วยสาเหตุใดหรือได้รับการปฏิเสธการเข้าหรือออกนอกเมืองจากประเทศในรายการ (ประเทศไทยและประเทศญี่ปุ่น) ทางผู้จัด ขอสงวนสิทธิ์การคืนเงินสัดส่วนใด ๆ รวมทั้งค่าตัวเครื่องบินให้แก่ ท่าน)
- หากมีเพื่อนหรือญาติของท่านต้องการร่วมเดินทางท่องเที่ยวระหว่างท่องเที่ยวในประเทศญี่ปุ่นหรือปัญหาต่าง ๆ ตลอดจนข้อแนะนำกรุณาติดต่อเจ้าหน้าที่ที่รับผิดชอบ หากท่านมีความจำเป็นต้องรับฝากของจากผู้อื่นเพื่อที่จะ

นำไปยังประเทศนั้น ๆ หรือนักลี้ภัยประเทศไทย ควรตรวจสอบสิ่งของนั้นว่าต้องไม่เป็นสิ่งของผิดกฎหมาย ซึ่งของผิดกฎหมายบางประเภท อาจมีโทษถึงขั้นประหารชีวิต เจ้าหน้าที่จะไม่รับฝากกระเป๋าหรือสิ่งของใดใด

- กรณีปิดรูปการขายตามพีเรียลที่ระบุ ทางบริษัทฯ ขอสงวนสิทธิ์คืนเงินมัดจำทุกกรณี
- หากยกเลิกก่อนออกเดินทางน้อยกว่าวันดังกล่าว ทางผู้จัดมีค่าใช้จ่ายที่ได้ชำระล่วงหน้าไปแล้วจำนวนมาก ขอสงวนสิทธิ์ในการหักเงินในส่วนที่เกิดขึ้นจริง
- คณะเดินทางช่วงวันหยุด หรือ เทศกาลที่ต้องการันตีมัดจำหรือซื้อขาดแบบมีเงื่อนไขหรือเที่ยวบินเหมาลำ Charter Flight หรือ Extra Flight กับสายการบิน หรือผ่านตัวแทนในประเทศหรือต่างประเทศ จะไม่มีการคืนเงินมัดจำหรือค่าทัวร์ทั้งหมด ขอสงวนสิทธิ์ที่จะปรับราคาตามสถานการณ์ที่มีการปรับขึ้นจากภาษีเชื้อเพลิงที่ทางสายการบินอาจจะมีการเรียกเก็บเพิ่มเติม ตลอดจนการเปลี่ยนแปลงเที่ยวบินและตามตารางบินของสายการบิน
- หากมีการถอนตัวหรือไม่ได้ใช้บริการตามที่จองระบุเอาไว้หรือก่อนรายการท่องเที่ยวจะสิ้นสุดลง ผู้จัดถือว่าผู้ท่องเที่ยวสละสิทธิ์และจะไม่รับผิดชอบค่าบริการที่ได้ชำระไว้ไม่ว่ากรณีใดๆ ทั้งสิ้น เนื่องจากค่าใช้จ่ายที่ท่านได้จ่ายให้กับผู้จัด เป็นการชำระแบบยืนยันการใช้บริการแบบผู้จัดเป็นตัวแทนนายหน้า ผู้จัดได้ชำระค่าใช้จ่ายทั้งหมดให้แก่ผู้ให้บริการในแต่ละแห่งแบบชำระเต็มมีเงื่อนไข
- กรณีเกิดความผิดพลาดจากตัวแทนหรือหน่วยงานที่เกี่ยวข้อง จนมีการยกเลิก ล่าช้า เปลี่ยนแปลง การบริการจากสายการบิน บริษัทขนส่ง หรือ หน่วยงานที่ให้บริการ ผู้จัดจะดำเนินโดยสุดความสามารถที่จะประสานงานให้เกิดประโยชน์สูงสุดแก่ลูกค้า แต่จะไม่คืนเงินให้สำหรับค่าบริการนั้น ๆ
- มัคคุเทศก์ พนักงานและตัวแทนของผู้จัด ไม่มีสิทธิในการให้คำสัญญาใดๆ ทั้งสิ้นแทนผู้จัด นอกจากมีเอกสารลงนามโดยผู้มีอำนาจของผู้จัดกำกับเท่านั้น
- ผู้จัดจะไม่รับผิดชอบและไม่สามารถคืนค่าใช้จ่ายต่างๆ ได้เนื่องจากเป็นการเหมาจ่ายกับตัวแทนต่างๆ กรณีที่ผู้เดินทางไม่ผ่านการพิจารณาในการตรวจคนเข้าเมือง-ออกเมือง ไม่ว่าจะป็นกองตรวจคนเข้าเมืองหรือกรมแรงงานของทุกประเทศในรายการท่องเที่ยว อันเนื่องมาจากการกระทำที่ส่อไปในทางผิดกฎหมาย การหลบหนี เข้าออกเมือง และกรณีอื่นๆ
- เนื่องด้วยมาตรการรักษาความปลอดภัยของสนามบินทั่วโลก ก่อนท่านขึ้นเครื่องบิน กรุณาแยกของเหลว เจล สเปรย์ ที่จะนำติดตัวขึ้นเครื่องบิน แยกใส่ถุงพลาสติกใสมีซิปล็อคปิดสนิท โดยที่ขนาดบรรจุภัณฑ์ไม่เกิน 100 มิลลิลิตรต่อชิ้น และรวมกันทุกชิ้นไม่เกิน 1 ลิตร และต้องนำออกมาให้เจ้าหน้าที่ตรวจได้อย่างสะดวก ณ จุดเอ็กซ์เรย์ อนุญาตให้ถือได้ท่านละ 1 ใบเท่านั้น ถ้าสิ่งของดังกล่าวมีขนาดบรรจุภัณฑ์มากกว่าที่กำหนด รวมถึงสิ่งของที่มีลักษณะคล้ายกับอาวุธ เช่น กรรไกรตัดเล็บ มีดพก แหวน จะต้องใส่กระเป๋าใบใหญ่และฝากเจ้าหน้าที่โหลคใต้ท้องเครื่องบินเท่านั้น และประเทศญี่ปุ่น มีกฎหมายห้ามนำเข้าผลิตภัณฑ์ที่ทำมาจากพืช และเนื้อสัตว์ทุกชนิดเข้าประเทศ เช่น ผัก ผลไม้สด ไข่ เนื้อสัตว์ ไข่กรอก เพื่อเป็นการป้องกันโรคติดต่อที่จะมาจากสิ่งเหล่านี้ หากเจ้าหน้าที่ตรวจพบ จะต้องเสียค่าปรับในอัตราที่สูงมาก

เงื่อนไขและข้อกำหนดอื่นๆ

- ทัวร์นี้สำหรับผู้มีวัตถุประสงค์เพื่อการท่องเที่ยวเท่านั้น
- ทัวร์นี้เป็นทัวร์แบบเหมา หากท่านไม่ได้ร่วมเดินทางหรือใช้บริการตามที่ระบุไว้ในรายการไม่ว่าบางส่วนหรือทั้งหมด หรือถูกปฏิเสธการเข้า-ออกเมืองด้วยเหตุผลใดๆ ทางบริษัทจะไม่คืนเงินค่าบริการไม่ว่าบางส่วนหรือทั้งหมดให้แก่ท่าน
- ทางบริษัทขอสงวนสิทธิ์ในการยกเลิกการเดินทางในกรณีที่มีนักท่องเที่ยวร่วมเดินทางน้อยกว่า 15 ท่าน โดยจะแจ้งให้กับนักท่องเที่ยวหรือเอเจนซี่ทราบล่วงหน้าอย่างน้อย 7 วันก่อนการเดินทางสำหรับประเทศที่ไม่มีวีซ่า และอย่างน้อย 10 วันก่อนการเดินทางสำหรับประเทศที่มีวีซ่า แต่หากทางนักท่องเที่ยวทุกท่านยินดีที่จะชำระค่าบริการเพิ่มจากการที่มีนักท่องเที่ยวร่วมเดินทางน้อยกว่าที่ทางบริษัทกำหนดเพื่อให้คณะเดินทางได้ ทางเรา ยินดีที่จะให้บริการต่อไป
- ทางบริษัทขอสงวนสิทธิ์ไม่รับผิดชอบค่าเสียหายจากความผิดพลาดในการสะกดชื่อ นามสกุล คำนำหน้าชื่อ เลขที่หนังสือเดินทาง และอื่นๆ เพื่อใช้ในการจองตั๋วเครื่องบิน ในกรณีที่นักท่องเที่ยวหรือเอเจนซี่มิได้ส่งหน้าหนังสือเดินทางให้กับทางบริษัทพร้อมการชำระเงินมัดจำ
- ทางบริษัทขอสงวนสิทธิ์ในการเปลี่ยนแปลงรายการการเดินทางตามความเหมาะสม เพื่อให้สอดคล้องกับสถานการณ์ ภูมิอากาศ และเวลา ณ วันที่เดินทางจริงของประเทศที่เดินทาง ทั้งนี้ บริษัทจะคำนึงถึงความปลอดภัยของนักท่องเที่ยวส่วนใหญ่เป็นสำคัญ
- ทางบริษัทขอสงวนสิทธิ์ไม่รับผิดชอบใดๆ ต่อความเสียหายหรือค่าใช้จ่ายใดๆ ที่เพิ่มขึ้นของนักท่องเที่ยวที่มีได้เกิดจากความผิดของทางบริษัท เช่น ภัยธรรมชาติ การจลาจล การนัดหยุดงาน การปฏิวัติ อุบัติเหตุ ความเจ็บป่วย ความสูญหายหรือเสียหายของสัมภาระ ความล่าช้า เปลี่ยนแปลง หรือการบริการของสายการบิน เหตุสุดวิสัยอื่น เป็นต้น
- อัตราค่าบริการนี้คำนวณจากอัตราแลกเปลี่ยนเงินตราต่างประเทศ ณ วันที่ทางบริษัทเสนอราคา ดังนั้น ทางบริษัทขอสงวนสิทธิ์ในการปรับราคาค่าบริการเพิ่มขึ้น ในกรณีที่มีการเปลี่ยนแปลงอัตราแลกเปลี่ยนเงินตราต่างประเทศ ค่าตั๋วเครื่องบิน ค่าภาษีเชื้อเพลิง ค่าประกันภัยสายการบิน การเปลี่ยนแปลงเที่ยวบิน ฯลฯ
- มัคคุเทศก์ พนักงาน หรือตัวแทนของทางบริษัท ไม่มีอำนาจในการให้คำสัญญาใดๆ แทนบริษัท เว้นแต่มีเอกสารลงนามโดยผู้มีอำนาจของบริษัทกำกับเท่านั้น

จากมาตรการยกเว้นวีซ่าเข้าประเทศญี่ปุ่นให้กับคนไทย ผู้ที่ประสงค์จะพำนักระยะสั้นในประเทศญี่ปุ่นไม่เกิน 15 วัน ไม่ว่าจะด้วยวัตถุประสงค์เพื่อการท่องเที่ยว เยี่ยมญาติ หรือธุรกิจ จะต้องยื่นเอกสารในขั้นตอนการตรวจเข้าเมือง เพื่อยืนยันการมีคุณสมบัติการเข้าประเทศญี่ปุ่น* ดังต่อไปนี้

1. ตั๋วเครื่องบินขาออกจากประเทศญี่ปุ่น ทางทัวร์จัดเตรียมให้
2. สิ่งที่ยืนยันว่าท่านสามารถรับผิดชอบค่าใช้จ่ายที่อาจเกิดขึ้นในระหว่างที่พำนักในประเทศญี่ปุ่นได้ (เช่น เงินสด บัตรเครดิต เป็นต้น)
3. ชื่อ ที่อยู่ และหมายเลขติดต่อในระหว่างที่พำนักในประเทศญี่ปุ่น (เช่น คนรู้จัก โรงแรม และอื่นๆ) ทางทัวร์จัดเตรียมให้
4. กำหนดการเดินทางระหว่างที่พำนักในประเทศญี่ปุ่น ทางทัวร์จัดเตรียมให้