

LICENSE NO. 11/4334

GrandHoliday

www.grandholiday.co.th

บริษัท แกรนด์ โฮลiday จำกัด

ศุภลัย ปาร์ค ศรีนครินทร์

688/9 ก.ศรีนครินทร์ แขวงหนองบอน เขตประเวศ กรุงเทพฯ 10250

เบอร์โทร: 02-361-9688 เบอร์แฟกซ์: 02-361-9600

# SKI FESTIVAL IN HOKKAIDO 6D 4N



เยือนเกาะฮอกไกโด เกาะบนสุดของญี่ปุ่น โดยสายการบินTHAI AIRWAYS



สัมผัสความงามของเกาะฮอกไกโด นั่งกระเช้าไฟฟ้าชมวิวดูภูเขาอุสุซาน

ชมอาณาจักรแห่งถ้ำคนตรีนับหมื่นชั้น ดื่มด่ำกับความงามของเมืองโอตารุ

ศูนย์อนุรักษ์หมีสีน้ำตาล ชมความน่ารักและแสนรู้ของหมีสีน้ำตาลน่ารักตัว

ชมโรงงานและชิมช็อคโกแลต SHIROI KOIBITO ที่ขึ้นชื่อที่สุด

ประทับใจกับการเพลิดเพลินกับการเล่นสกี และสโนว์ โมบิลที่ท่านจะไม่มีวันลืม ณ สกีรีสอร์ท

**กำหนดการเดินทาง : พฤศจิกายน 59 – มีนาคม 60**

## วันแรก กรุงเทพมหานคร – สนามบินสุวรรณภูมิ

- 20.30 น. พร้อมกันที่สนามบินสุวรรณภูมิ ชั้น 4 ประตูหมายเลข 2 สายการบินไทย เคาน์เตอร์ D เพื่อเตรียมตัวเดินทาง และผ่านขั้นตอนการเช็คอิน
- 23.45 น. เดินทางสู่ สนามบินชิโตเซะ เกาะสอกไกโด ประเทศญี่ปุ่น โดยเที่ยวบินที่ TG 670 (บริการอาหารและเครื่องดื่มบนเครื่อง)

## วันที่สอง สอกไกโด - หมู่บ้านรามัง – ลานสกี – พูราโน่

- 08.30 น. เดินทางถึง**สนามบินชิโตเซะ** เกาะสอกไกโด ประเทศญี่ปุ่น หลังจากผ่านขั้นตอนการตรวจคนเข้าเมืองของประเทศญี่ปุ่นแล้ว จากนั้นนำทุกท่านเดินทางต่อไปยัง **“RAMEN VILLAGE หรือ หมู่บ้านรามัน”** หมู่บ้านชื่อดังของเกาะสอกไกโด นับย้อนหลังไปตั้งแต่สมัยต้นโชวะ ซึ่งช่วงเวลานั้นเป็นช่วงเวลาที่ดีอกำเนิดราเมนขึ้น ณ เมืองซัปโปโร โดยการผสมผสานบะหมี่หลากหลายชนิดของประเทศจีนเข้าด้วยกัน และต่อมาหลังสงครามโลกครั้งที่ 2 ได้เสร็จสิ้นลงราเมนของเมืองอาซากิว่า ก็ได้ถือกำเนิดขึ้นจากความคิดสร้างสรรค์ต่างๆ เข้าไว้ด้วยกัน อาทิเช่น วิธีการคงความร้อนของน้ำซุปให้อยู่ได้นานขึ้นโดยเคลือบผิวน้ำซุปด้วยน้ำมันหมู หรือจะเป็นน้ำซุปซีอิ๊วที่เกี่ยวข้องจากกระดูกหมูและน้ำสต็อกซีฟูด ปลาซาร์ดีนแห้ง หรือ “นิ โบะชิ” และเส้นบะหมี่ที่มีส่วนผสมของน้ำน้อยกว่าปกติและด้วยความโด่งดังและมีเอกลักษณ์ของราเมน เมืองอาซากิว่าแห่งนี้เป็นที่ชื่นชอบของชาวญี่ปุ่น



เที่ยง

รับประทานอาหารกลางวัน ณ ภัตตาคาร (CASH BACK คืนท่านละ 1000 เยน)

หลังทานอาหาร นำท่านเดินทางสู่ **สกี รีสอร์ท** ให้ท่านได้เพลิดเพลินกับการเล่นสกีในรูปแบบต่าง ๆ มากมาย อาทิเช่น กิจกรรมหิมะและสกีต่างๆให้เล่น เช่น สโนว์โมบิล สกี สโนว์บอร์ด หรือจะเลือกเล่นผาดโผนในสไลด์ท่านเอง (ไม่รวมค่าอุปกรณ์ และค่าเครื่องเล่น ประมาณ 5,000-15,000 เยน) \*\* ทั้งนี้การเล่นกิจกรรมหิมะต่าง ๆ นั้น ขึ้นกับสภาพภูมิอากาศ และปริมาณความหนาของหิมะ ณ เวลานั้น\*\*

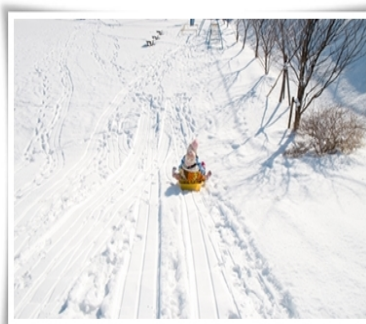
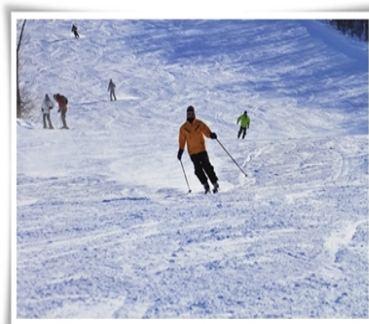

ค่ำ

รับประทานอาหารค่ำ ณ ห้องอาหารของโรงแรม

## นำท่านเข้าสู่ที่พัก ณ FURANO HOPS HOTEL หรือระดับเดียวกัน



### วันที่สาม

ศาลเจ้าฮอกไกโด - โรงงานช็อกโกแลต - บุปเฟ่ต์ซาบูยักซ์ - คลองโอตารุ – พิพิธภัณฑท์  
กล่องดนตรี - พิพิธภัณฑท์เครื่องแก้ว

#### เช้า

#### รับประทานอาหารเช้า ณ ห้องอาหารของโรงแรม

นำท่านเดินทางสู่ **ศาลเจ้าฮอกไกโด** ศาลเจ้าประจำเกาะฮอกไกโด ของศาสนาชินโต ที่สร้างตั้งแต่ปี 1871 ซึ่งแต่เดิมศาลเจ้านี้มีชื่อว่าศาลเจ้าซัปโปโร และชาวฮอกไกโดต่างให้ความเลื่อมใสศรัทธามาก เพราะเชื่อกันว่าเป็นที่สถิตของเทพเจ้าโยสะชิระ ผู้พิทักษ์เกาะฮอกไกโดและคอยปกป้องรักษาชาวเมืองบนเกาะมาตั้งแต่ยุคบุกเบิก ดินแดนแห่งนี้ ดังนั้นนักท่องเที่ยวจึงนิยมไปสักการะไม้ขาดสาย เพื่อความเป็นขวัญและกำลังใจ เดินทางต่อไปยัง **โรงงานช็อกโกแลต** ที่หมู่บ้านอิชิยะซึ่งเป็นแหล่งผลิตช็อกโกแลตที่มีชื่อเสียงที่สุดของญี่ปุ่น ท่านสามารถเลือกซื้อช็อกโกแลตต่างๆและที่พลาดไม่ได้เลยคือ ช็อกโกแลตสีขาวแค่นรัก(SHIROI KOIBITO) ซึ่งเป็นช็อกโกแลตที่ขึ้นชื่อที่สุดของที่นี่เลยทีเดียว หรือเดินถ่ายรูปเป็นที่ระลึกกับบรรยากาศโดยรอบที่ตกแต่งด้วยสวนดอกไม้สวยงาม สไตล์ยุโรป นอกจากนี้ท่านจะได้เลือกซื้อช็อกโกแลตที่หาซื้อที่ไหนไม่ได้ และท่านก็ยังจะได้ชมประวัติความเป็นมาของโรงงาน



#### เที่ยง

#### รับประทานอาหารกลางวัน ณ ภัตตาคาร พิเศษกับเมนู บุปเฟ่ต์ปิ้งย่างปู 3 ชนิด และอาหารทะเลนานาชนิด อาทิเช่น ปูสุ่ว ปูขน ปูทาราอะ หอยเชลล์ หอยนางรม กุ้งทะเล ซาซิมิสดๆ และซูชิหน้าต่างๆ

หลังทานอาหาร เดินทางสู่ **เมืองโอตารุ** ซึ่งถือเป็นเมืองท่าที่มีบรรยากาศสุดแสน โรแมนติก รวมถึงการตกแต่งของบ้านเรือนนั้น ส่วนใหญ่ได้ถูกออกแบบเป็นสไตล์ตะวันตกเนื่องจากในอดีต เมืองโอตารุได้รับอิทธิพลมาจากการทำการค้าระหว่างประเทศญี่ปุ่นและประเทศในแถบยุโรป อิสระให้ท่านเดินชมความสวยงามของเมืองเลียบบคลองโอตารุอันสวยงามน่าประทับใจ **คลองโอตารุ**เป็นคลองที่เกิดขึ้นจากการถมทะเล สร้างเสร็จเมื่อปี ค.ศ. 1923 เพื่อเป็นเส้นทางขนถ่ายสินค้าจากเรือใหญ่สู่โกดังในเมือง ภายหลังเลิกใช้จึงถมคลองครึ่งหนึ่งเป็นถนนสำหรับนักท่องเที่ยวแทนโกดังต่างๆ ซึ่งเป็นอาคารอิฐสีแดงจึงกลายเป็นสัญลักษณ์ของเมือง และได้ปรับปรุงเป็นร้านอาหาร ร้านขายของที่ระลึกนั่นเอง พาท่านชม **พิพิธภัณฑท์กล่องดนตรี** ซึ่งมีอายุเกือบร้อยปี ท่านสามารถชมกล่องดนตรีในรูปแบบต่างๆ สวยงามมากมายที่ถูก

สะสมมาจากอดีตจนถึงปัจจุบัน อีกทั้งยังสามารถเลือกคิดแบบทำกล่องดนตรีในสไตล์ของตัวเองขึ้นมา เป็นที่ระลึกหรือเป็นของฝากให้คนรักได้อีกด้วย ชม **พิพิธภัณฑ์เครื่องแก้ว** โดยการเป่าแก้วด้วยเทคนิคในแบบต่างๆ จึงทำให้เครื่องแก้วที่ออกมามีรูปแบบและสีที่แตกต่างกัน

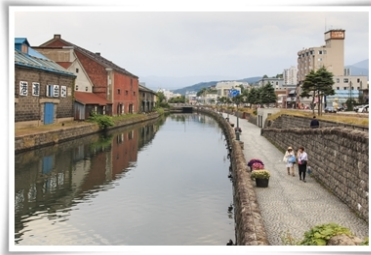

**ค่ำ** **รับประทานอาหารค่ำ ณ ห้องอาหารของโรงแรม**  
หลังอาหารให้ท่านได้ผ่อนคลายกับการแช่น้ำแร่ธรรมชาติ เชื่อว่าถ้าได้แช่น้ำแร่แล้ว จะทำให้ผิวพรรณสวยงามและช่วยให้ระบบหมุนเวียนโลหิตดีขึ้น

นำท่านเข้าสู่พักที่ ณ โรงแรม **KIRORO RESORT** หรือ **JOZANEKI HOTEL** หรือระดับเดียวกัน

**วันที่สี่** **ดิวิตี้ฟรี - โนโบริเบทสึ” - หุบเขานรกจิกอกูดานิ – นั่งกระเช้าไฟฟ้าสู่ภูเขาไฟฟูสุซาน – สวนหมีโซวะชินซัง – มิตซุย เอ้าท์เล็ต**

**เช้า** **รับประทานอาหารเช้า ณ ห้องอาหารของโรงแรม**  
นำท่าน**ช้อปปิ้งสินค้าเครื่องสำอางค์** อาหารเสริม เครื่องประดับคุณภาพดีที่ร้านค้าปลอดภาษี DUTY FREE อิสระให้ท่านช้อปปิ้งตามอัธยาศัย จากนั้นนำท่านเดินทางสู่ **โนโบริเบทสึ** เมืองที่เป็นเมืองตากอากาศชื่อดังแห่งหนึ่งของญี่ปุ่น มีชื่อเสียงด้านออนเซ็น เป็นเมืองที่เหมาะสมสำหรับไปพักผ่อนพักผ่อนและเข้าออนเซ็นเป็นอย่างยิ่ง นำท่านชม **หุบเขานรกจิกอกูดานิ** เกิดจากภูเขาไฟที่ยังไม่ดับก่อให้เกิดน้ำพุร้อนและบ่อโคลนเดือดเป็นปรากฏการณ์ทางธรรมชาติที่น่าชม



**เที่ยง** **รับประทานอาหารกลางวัน ณ ภัตตาคาร**  
นำท่านเดินทางสู่ **ทะเลสาบโทยะ** ทะเลสาบแอ่งภูเขาไฟที่มีเกาะใหญ่อยู่ตรงกลาง จากนั้นนำทุกท่าน **นั่งกระเช้าไฟฟ้าสู่ภูเขาไฟฟูสุซาน** เป็นภูเขาไฟที่ทำให้เกิดทะเลสาบโทยะขึ้นมา จากหลักฐานพบว่า ภูเขาไฟลูกนี้มีการปะทุขึ้นมาทุกๆ 20-50 ปี ดังนั้นจึงทำให้เกิดการเปลี่ยนแปลงภูมิทัศน์ของพื้นที่แถบนี้อย่างต่อเนื่อง ล่าสุดมีการปะทุไปเมื่อปี พ.ศ. 2543 บนยอดเขาจะเห็นปากปล่องภูเขาไฟที่ยังคุกรุ่นมีควันสีขาวลอยขึ้นมาตลอดเวลา (ขึ้นอยู่กับสภาพอากาศ) จากนั้นนำท่านสู่ **สวนหมีโซวะชินซัง (รวมค่าเข้าชมแล้ว)** เพื่อชมความน่ารักฉลาดแสนรู้ของหมีสีน้ำตาลนับ 100 ตัว ที่ใกล้ชิดผู้พันธุ์และหาดูได้ยาก ในญี่ปุ่นนี้จะ

พบเฉพาะบนเกาะฮอกไกโดเท่านั้น ชาวไอนุเชื่อกันว่าหมีสีน้ำตาลนี้ถือเป็นสัตว์เทพเจ้าของพวกเขาอีกด้วย จากนั้นนำท่าน **ช้อปปิ้งที่มิตซูย เอ้าท์เล็ต (MITSUI OUTLET)** ศูนย์รวมแฟชั่นทันสมัยแหล่งรวมพลของสินค้าแบรนด์เนมชื่อดังจากทั่วโลกประกอบด้วยแบรนด์ดังถึง 128 แบรนด์ อาทิเช่น COACH ARMANI, RALPH LAUREN, SEIGO เพียงพร้อมด้วยสินค้าสำหรับทุกคนตั้งแต่สินค้าแฟชั่นหญิงชาย และเด็ก จนถึงอุปกรณ์กีฬา และสินค้าทั่วไป นอกจากนี้ภายในห้าง ยังมีศูนย์อาหารขนาดใหญ่ ที่จุได้ 650 ที่นั่ง และมี **HOKKAIDO ROKO FARM BRIDGE** ซึ่งเป็นพื้นที่ที่มีสินค้าท้องถิ่นและสินค้าจากฟาร์มสดมาขายอีกด้วย

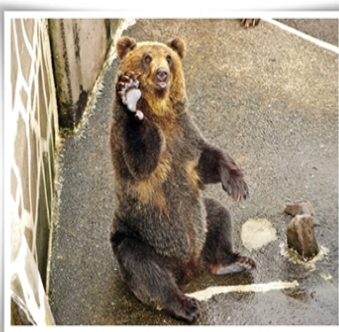

ค่ำ

อิสระอาหารค่ำตามอัชฌาศัย

นำท่านเข้าสู่ที่พัก ณ โรงแรม **APA SAPPORO HOTEL&RESORT** หรือระดับเดียวกัน

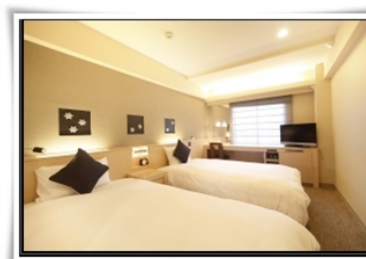
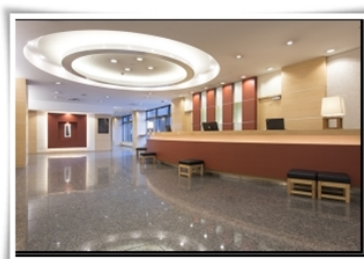

วันที่ห้า

อิสระ ช้อปปิ้งที่ **เจอาร์ ทาวเวอร์ (ไม่รวมค่าใช้จ่ายในการเดินทาง)**

เช้า

รับประทานอาหารเช้า ณ ห้องอาหารของโรงแรม

**อิสระเต็มวัน** ให้ท่านอิสระช้อปปิ้ง หรือเดินทางสู่สถานที่ท่องเที่ยวอื่น ๆ โดยมีไกด์คอยให้คำแนะนำในการเดินทาง อาทิ

- **ทำเนียบรัฐบาลเก่าฮอกไกโด** เริ่มก่อสร้างเมื่อปี พ.ศ. 2416 เป็นอาคารสไตล์นีโอบาโรคอเมริกาที่ใช้อิฐมากกว่า 2.5 ล้านก้อนเป็นอิฐที่ทำมาจากหมู่บ้านชิโรอิชิและโทโยชิระ ตึกนี้ผ่าน การใช้งาน มายาวนานกว่า 80 ปีแต่ความงดงามที่เห็นนั้นได้รับการบูรณะซ่อมแซมใหม่หลังจากถูกไฟไหม้เมื่อปี พ.ศ. 2454 แต่ด้วยความสวยงามของสถาปัตยกรรมที่หลงเหลืออยู่ไม่กี่แห่ง จึงได้รับการขึ้นทะเบียนให้เป็นสมบัติทางวัฒนธรรมสำคัญของชาติเมื่อปีพ.ศ. 2512

- **หอนาฬิกาซัปโปโร** เป็นหอนาฬิกาที่เก่าแก่มากและเป็นอีกสัญลักษณ์ที่สำคัญของเมืองซัปโปโรอีกแห่งหนึ่ง สร้างตั้งแต่ปี พ.ศ. 2421 เดิมทีเป็นโรงฝึกงานของมหาวิทยาลัย ฮอกไกโด แต่ได้ปรับเปลี่ยนสร้างเป็นหอนาฬิกาและมีระฆังตีบอกเวลาตั้งแต่ พ.ศ.2424 จนถึงปัจจุบันก็ยังสามารถบอกเวลาได้อยู่ และด้วยความเก่าแก่ที่อยู่คู่กับเมืองซัปโปโรมานานจึงได้รับการขึ้นทะเบียน ให้เป็นมรดกทางวัฒนธรรมที่สำคัญอีกแห่งหนึ่งของญี่ปุ่น

- **สวนโอโดริ** สวนสวยใจกลางเมืองที่ทอดตัวยาวจากตะวันออกไปตะวันตกโดยมีความยาว 1,400 เมตร คนส่วนใหญ่ใช้เวลามาพักผ่อนหย่อนใจหรือจัดงานประเพณีในเทศกาลต่าง ๆ ที่สวนแห่งนี้
- **อาคารเจียร์ทาวเวอร์ (JR TOWER)** เป็นตึกที่สูงที่สุดในซัปโปโร ตั้งอยู่ติดกับสถานีเจียร์ ซัปโปโร เป็นทั้งห้างสรรพสินค้า โรงแรม โรงภาพยนตร์ และศูนย์อาหาร มีร้าน BIG CAMERA จำหน่ายกล้องดิจิทัล, เครื่องใช้ไฟฟ้าและอิเล็กทรอนิกส์,ร้าน100เยน,ร้าน UNIQLO ขายเสื้อผ้าแฟชั่นวัยรุ่น,ร้าน MATSUMOTO KIYOSHI ขายยาและเครื่องสำอางอาคาร JR TOWER มีจุดชมวิวดังอยู่ที่ชั้น 38 เรียกว่า T38 (Tower Three Eight) ที่ระดับความสูง 160 เมตร จึงมองเห็นทิวทัศน์เหนือเมืองซัปโปโรได้กว้างไกลสวยงามทั้งกลางวันกลางคืน โดยเฉพาะยามค่ำคืนจะมองเห็นทีวีทาวเวอร์ตั้งอยู่กลางสวน โอโดริ โดยมีแสงไฟจากกลุ่มตึก ย่านชูชุกิโนะ ส่องสว่างที่จุดกลางเมืองติด ๆ กันมีตึก ESTA ซึ่งที่ชั้น 10 เป็นศูนย์รวมร้านราเมน ซึ่งมีอยู่ประมาณ 10 ร้าน ให้เลือกชิมอร่อยไม่แพ้ตรอกราเมนในย่านชูชุกิโนะ (ไม่รวมตัวชั้นจุดชมวิวดำราคาประมาณ 700-1000 เยน)
- **ตลาดปลาโจ** ตลาดอาหารทะเลที่ใหญ่ที่สุดของเมืองซัปโปโร ตลาดปลาแห่งนี้ สร้างขึ้นเมื่อปี ค.ศ. 1903 และตลาดแห่งนี้รู้จักกันในนาม “ครัวทะเลของชาวเมืองซัปโปโร” เพราะสัตว์ทะเลที่จับได้ส่วนใหญ่จะหาได้จากทะเลแถบนี้ทั้งสิ้น ซึ่งจะมีความสดมากเหมือนไปเดินซื้อที่ ท่าเรือเลยทีเดียว ลูกค้าส่วนใหญ่จะมีทั้งนักท่องเที่ยวในประเทศและต่างประเทศรวมถึงชาวบ้านเข้า มาจับจ่ายใช้สอยกันเสมอที่นี่ยังขึ้นชื่อเรื่อง ไช้หอยเม่นและไช้ปลาแซลมอน
- **ย่านชูชุกิโนะ** ตั้งอยู่ในบริเวณรอบๆ สถานีรถไฟใต้ดินชูชุกิโนะ เมืองซัปโปโร โดยอยู่ถัดลงมาทางใต้ของสวนสาธารณะ โอโดริประมาณ 500 เมตร ซึ่งถือเป็นย่านที่คึกคักและมีชีวิตชีวาที่สุดของซัปโปโร โดยเฉพาะในยามค่ำคืนที่มีการเปิดไฟตามป้ายไฟโฆษณาสีสันต่างๆ บนตึกที่ตั้งอยู่ในย่านแห่งนี้ นอกจากนั้นยังเป็นแหล่งช้อปปิ้ง ร้านอาหาร ภัตตาคาร สถานบันเทิงเรีงมย์ยามราตรีต่างๆ ทั้งในท์คลับ บาร์ คาราโอเกะ สถานอาบอบนวด มากกว่า 4,000 ร้าน ตามตรอกซอกซอย จึงไม่แปลกที่นักท่องเที่ยวจะนิยมมา ณ สถานที่แห่งนี้



เที่ยง  
ค่ำ

อิสระอาหารกลางวันตามอัชยาศัย

อิสระอาหารค่ำตามอัชยาศัย เพื่อไม่เป็นการรบกวนเวลาของท่าน

นำท่านเข้าสู่ที่พัก ณ โรงแรม APA SAPPORO HOTEL&RESORT หรือเทียบเท่า

วันที่หก

สนามบินชิโตเสะ – กรุงเทพฯ

เช้า

รับประทานอาหารเช้า ณ ห้องอาหารของโรงแรม

นำทุกท่านเดินทางสู่ สนามบินชิโตเสะ เพื่อเตรียมตัวเดินทางกลับสู่ประเทศไทย

- 10.30 น. นำทุกท่านเหิรฟ้ากลับสู่ประเทศไทย โดยสายการบินไทย เที่ยวบินที่ TG671 (บริการอาหารและเครื่องดื่มบนเครื่อง)
- 16.15 น. เดินทางถึงสนามบินสุวรรณภูมิโดยสวัสดิภาพ พร้อมความประทับใจ

\*\*\* หมายเหตุ : โปรแกรมอาจมีการเปลี่ยนแปลงได้ตามความเหมาะสม\*\*\*

\*\* หากท่านที่ต้องออกตัวภายใน (เครื่องบิน , รถทัวร์ , รถไฟ) กรุณาสอบถามที่เจ้าหน้าที่ทุกครั้งก่อนทำการออกตัวเนื่องจากสายการบินอาจมีการปรับเปลี่ยนไฟลท์ หรือ เวลาบิน โดยไม่ได้แจ้งให้ทราบล่วงหน้า \*\*

## อัตราค่าบริการ

กำหนดการเดินทาง	ผู้ใหญ่ ห้องละ 2-3 ท่าน	1 เด็ก 2 ผู้ใหญ่ เด็ก มีเตียง (เด็กอายุไม่เกิน 12ปี)	1 เด็ก 2 ผู้ใหญ่ เด็กไม่มีเตียง (เด็กอายุไม่เกิน 12ปี)	พักเดี่ยว เพิ่ม	ราคาไม่ รวมตัว
25 – 30 พฤศจิกายน 2559	45,900	42,900	41,900	10,000	30,900
29 พ.ย. – 04 ธ.ค. 2559	45,900	42,900	41,900	10,000	30,900
03 - 08 ธันวาคม 2559	47,900	44,900	43,900	10,000	32,900
07 - 12 ธันวาคม 2559	47,900	44,900	43,900	10,000	32,900
09 - 14 ธันวาคม 2559	47,900	44,900	43,900	10,000	32,900
16 - 21 ธันวาคม 2559	45,900	42,900	41,900	10,000	30,900
20 - 25 ธันวาคม 2559	55,900	52,900	51,900	10,000	35,900
24 - 29 ธันวาคม 2559	55,900	52,900	51,900	10,000	35,900
28 ธ.ค. – 02 ม.ค. 2559	65,900	62,900	61,900	12,000	45,900
29 ธ.ค. – 03 ม.ค. 2559	65,900	62,900	61,900	12,000	45,900
31 ธ.ค. – 05 ม.ค. 2559	65,900	62,900	61,900	12,000	45,900
10 – 15 มกราคม 2560	45,900	42,900	41,900	10,000	30,900
17 - 22 มกราคม 2560	45,900	42,900	41,900	10,000	30,900
24 - 29 มกราคม 2560	49,900	46,900	45,900	10,000	34,900
31 ม.ค. – 05 ก.พ. 2560	45,900	42,900	41,900	10,000	30,900
04 – 09 กุมภาพันธ์ 2560 **เทศกาลแกะสลักน้ำแข็ง**	65,900	62,900	61,900	12,000	45,900
21 – 26 กุมภาพันธ์ 2560	49,900	46,900	45,900	10,000	34,900

24 ก.พ. – 01 มี.ค. 2560	49,900	46,900	45,900	10,000	34,900
22 – 27 มีนาคม 2560	49,900	46,900	45,900	10,000	34,900

**\*\* ราคาเด็กอายุไม่ถึง 2 ปี 8,000 บาท \*\***

**\*\*\*ค่าบริการข้างต้น ยังไม่รวมค่าทิปคนขับรถ หัวหน้าทัวร์ และมัดคฤเทศก์ท้องถิ่นท่านละ 2500 เยน /ทริป/ต่อท่าน\*\*\***

### อัตราค่าบริการนี้รวม

- ✓ ค่าตัวเครื่องบินไป-กลับ พร้อมคณะ
- ✓ ค่าภาษีสนามบินทุกแห่งที่มี
- ✓ ค่าน้ำหนักกระเป๋าสัมภาระท่านละไม่เกิน 30 กก.
- ✓ ค่ารถรับ-ส่ง และนำเที่ยวตามรายการ
- ✓ ค่าที่พักตามที่ระบุในรายการ พักห้องละ 2 ท่าน
- ✓ ค่าเข้าชมสถานที่ต่างๆ ตามรายการ
- ✓ ค่าอาหารตามมือที่ระบุในรายการ
- ✓ ค่าจ้างมัคคุเทศก์คอยบริการตลอดการเดินทาง
- ✓ ค่าประกันอุบัติเหตุระหว่างเดินทาง วงเงินท่านละ 1,000,000 บาท (เงื่อนไขตามกรมธรรม์)

### อัตราค่าบริการนี้ไม่รวม

- ✗ ค่าธรรมเนียมวีซ่าเข้าประเทศญี่ปุ่น (เพราะรัฐบาลประกาศยกเว้นวีซ่าเข้าประเทศญี่ปุ่นให้กับคนไทย ผู้ที่ประสงค์จะพำนักระยะสั้นในประเทศญี่ปุ่นไม่เกิน 15 วัน) **\*\*ถ้ากรณีกับทางรัฐบาลประกาศให้กลับมาใช้วีซ่า ผู้เดินทางจะต้องเสียค่าใช้จ่ายในการทำวีซ่าเพิ่ม ท่านละ 1,700 บาท\*\***
- ✗ ค่าใช้จ่ายส่วนตัวนอกเหนือจากรายการที่ระบุ เช่น ค่าทำหนังสือเดินทาง ค่าโทรศัพท์ ค่าโทรศัพท์ทางไกล ค่าอินเทอร์เน็ต ค่าซักรีด มินิบาร์ในห้อง รวมถึงค่าอาหารและเครื่องดื่มที่สั่งเพิ่มนอกเหนือรายการ (กรุณาสอบถามจากหัวหน้าทัวร์ก่อนการใช้บริการ)
- ✗ **ค่าทิปคนขับรถ หัวหน้าทัวร์ และมัดคฤเทศก์ท้องถิ่น ท่านละ 2,500 เยน /ทริป/ต่อท่าน**
- ✗ ค่าภาษีมูลค่าเพิ่ม 7% และภาษีหัก ณ ที่จ่าย 3%
- ✗ ค่าธรรมเนียมวีซ่าเข้าประเทศญี่ปุ่น (เพราะรัฐบาลประกาศยกเว้นวีซ่าเข้าประเทศญี่ปุ่นให้กับคนไทย ผู้ที่ประสงค์จะพำนักระยะสั้นในประเทศญี่ปุ่นไม่เกิน 15 วัน)

### เงื่อนไขการชำระเงิน

กรุณามัดจำ 10,000 บาท / ท่าน หลังจากการจองภายใน 3 วัน โดยโอนเงินเข้าบัญชี

ธนาคาร ไทยพาณิชย์ (สาขา หนึ่งพัน)

ชื่อบัญชี นายโสฬส ศิริวัลลภ

เลขที่บัญชี 175-239584-6 (ออมทรัพย์)

- แฟกซ์สลิปโอนเงินมาที่บริษัทฯ แฟกซ์ 02-3619689



- ค่าทัวร์ส่วนที่เหลือ ชำระก่อนการเดินทางอย่างน้อย 15 วัน พร้อมส่งสำเนาหน้าหนังสือเดินทาง ที่มีอายุการใช้งานเหลือไม่ต่ำกว่า 6 เดือน

### เงื่อนไขการยกเลิกการเดินทาง

- กรณีที่นักท่องเที่ยวหรือเอเจนซี่ที่ต้องการขอยกเลิกการเดินทาง หรือเลื่อนการเดินทาง นักท่องเที่ยวหรือเอเจนซี่(ผู้มีชื่อในเอกสารการจอง) จะต้องแฟกซ์ อีเมลล์ หรือเดินทางมาเซ็นเอกสารการยกเลิกที่บริษัทอย่างใดอย่างหนึ่งเพื่อแจ้งยกเลิกการจองกับทางบริษัทเป็นลายลักษณ์อักษร ทางบริษัทไม่รับยกเลิกการจองผ่านทางโทรศัพท์ไม่ว่ากรณีใดๆ
- กรณีนักท่องเที่ยวหรือเอเจนซี่ที่ต้องการขอรับเงินค่าบริการคืน นักท่องเที่ยวหรือเอเจนซี่ (ผู้มีชื่อในเอกสารการจอง) จะต้องแฟกซ์ อีเมลล์ หรือเดินทางมาเซ็นเอกสารการขอรับเงินคืนที่บริษัทอย่างใดอย่างหนึ่งเพื่อทำเรื่องขอรับเงินค่าบริการคืน โดยแนบหนังสือมอบอำนาจพร้อมหลักฐานประกอบการมอบอำนาจ หลักฐานการชำระเงินค่าบริการต่างๆ และหน้าสมุดบัญชีธนาคารที่ต้องการให้นำเงินเข้าให้ครบถ้วน โดยมีเงื่อนไขการคืนเงินค่าบริการดังนี้
  - ยกเลิกก่อนวันเดินทาง 45 วัน คืนเงินค่าบริการร้อยละ 100 ของค่าบริการที่ชำระแล้ว
  - ยกเลิกก่อนวันเดินทางน้อยกว่า 45 วัน ไม่คืนเงินค่าบริการที่ชำระแล้วทั้งหมดทั้งนี้ ทางบริษัทจะหักค่าใช้จ่ายที่ได้จ่ายจริงจากค่าบริการที่ชำระแล้วเนื่องในการเตรียมการจัดการนำเที่ยวให้นักท่องเที่ยว เช่น การสำรองที่นั่งตัวเครื่องบิน การจองที่พัก ฯลฯ
- **การเดินทางที่ต้องการันตีมัดจำหรือซื้อขาดแบบมีเงื่อนไข หรือเที่ยวบินเหมาลำ CHARTER FLIGHT หรือ EXTRA FLIGHT กับสายการบิน หรือผ่านตัวแทนในประเทศหรือต่างประเทศ จะไม่มีการคืนเงินมัดจำหรือค่าบริการทั้งหมด**
- การติดต่อใดๆ กับทางบริษัทเช่น แฟกซ์ อีเมลล์ หรือจดหมายฯ ต้องทำในวันเวลาทำการของทางบริษัท ดังนี้ วันจันทร์ ถึงศุกร์ เวลา 9.00 น. – 18.00 น. นอกจากวันเวลาดังกล่าวและวันหยุดนักขัตฤกษ์ที่รัฐบาลประกาศในปีนั้นๆ ถือว่าเป็นวันหยุดทำการของทางบริษัท
- ทางบริษัทขอสงวนสิทธิ์ในการยกเลิกการเดินทางกรณีมีนักท่องเที่ยวเดินทางไม่ถึง 15 คน

### เงื่อนไขและข้อกำหนดอื่นๆ

- ทัวร์นี้สำหรับผู้มีวัตถุประสงค์เพื่อการท่องเที่ยวเท่านั้น
- ทัวร์นี้เป็นทัวร์แบบเหมา หากท่านไม่ได้ร่วมเดินทางหรือใช้บริการตามที่ระบุไว้ในรายการไม่ว่าบางส่วนหรือทั้งหมด หรือถูกปฏิเสธการเข้า-ออกเมืองด้วยเหตุผลใดๆ ทางบริษัทจะไม่คืนเงินค่าบริการไม่ว่าบางส่วนหรือทั้งหมดให้แก่ท่าน
- ทางบริษัทขอสงวนสิทธิ์ในการยกเลิกการเดินทางในกรณีที่นักท่องเที่ยวร่วมเดินทางน้อยกว่า 15 ท่าน โดยจะแจ้งให้กับนักท่องเที่ยวหรือเอเจนซี่ทราบล่วงหน้าอย่างน้อย 7 วันก่อนการเดินทางสำหรับประเทศที่ไม่มีวีซ่า และอย่างน้อย 10 วันก่อนการเดินทางสำหรับประเทศที่มีวีซ่า แต่หากทางนักท่องเที่ยวทุกท่านยินดีที่จะชำระค่าบริการเพิ่มจากการที่มีนักท่องเที่ยวร่วมเดินทางน้อยกว่าที่ทางบริษัทกำหนดเพื่อให้คณะเดินทางได้ ทางเรายินดีที่จะให้บริการต่อไป

- ทางบริษัทขอสงวนสิทธิ์ไม่รับผิดชอบค่าเสียหายจากความผิดพลาดในการสะกดชื่อ นามสกุล คำนำหน้าชื่อ เลขที่หนังสือเดินทาง และอื่นๆ เพื่อใช้ในการจองตั๋วเครื่องบิน ในกรณีที่นักท่องเที่ยวหรือเอเจนซี่มิได้ส่งหน้าหนังสือเดินทางให้กับทางบริษัทพร้อมการชำระเงินมัดจำ
- ทางบริษัทขอสงวนสิทธิ์ในการเปลี่ยนแปลงรายการการเดินทางตามความเหมาะสม เพื่อให้สอดคล้องกับสถานการณ์ภูมิอากาศ และเวลา ณ วันที่เดินทางจริงของประเทศที่เดินทาง ทั้งนี้ บริษัทจะคำนึงถึงความปลอดภัยของนักท่องเที่ยวส่วนใหญ่เป็นสำคัญ
- ทางบริษัทขอสงวนสิทธิ์ไม่รับผิดชอบใดๆ ต่อความเสียหายหรือค่าใช้จ่ายใดๆ ที่เพิ่มขึ้นของนักท่องเที่ยวที่มีได้เกิดจากความผิดของทางบริษัท เช่น ภัยธรรมชาติ การจลาจล การนัดหยุดงาน การปฏิวัติ อุบัติเหตุ ความเจ็บป่วย ความสูญหายหรือเสียหายของสัมภาระ ความล่าช้า เปลี่ยนแปลง หรือการบริการของสายการบิน เหตุสุดวิสัยอื่น เป็นต้น
- อัตราค่าบริการนี้คำนวณจากอัตราแลกเปลี่ยนเงินตราต่างประเทศ ณ วันที่ทางบริษัทเสนอราคา ดังนั้น ทางบริษัทขอสงวนสิทธิ์ในการปรับราคาค่าบริการเพิ่มขึ้น ในกรณีที่มีการเปลี่ยนแปลงอัตราแลกเปลี่ยนเงินตราต่างประเทศ ค่าตั๋วเครื่องบิน ค่าภาษีเชื้อเพลิง ค่าประกันภัยสายการบิน การเปลี่ยนแปลงเที่ยวบิน ฯลฯ
- มัคคุเทศก์ พนักงาน หรือตัวแทนของทางบริษัท ไม่มีอำนาจในการให้คำสัญญาใดๆ แทนบริษัท เว้นแต่มีเอกสารลงนามโดยผู้มีอำนาจของบริษัทกำกับเท่านั้น
- ในกรณียกเลิกการเดินทาง ต้องยกเลิก 45 วันก่อนการเดินทางเท่านั้น ไม่เช่นนั้นทางบริษัทจะไม่คืนมัดจำไม่ว่าด้วยกรณีใดๆทั้งสิ้น เพราะว่าทางบริษัทได้ทำการจ่ายค่าตัวไปให้กับสายการบินเรียบร้อยแล้ว โปรดอ่านข้อความให้ถี่ถ้วนก่อนการจองตั๋วทุกครั้ง เพื่อประโยชน์แก่ตัวท่านเอง
- การเดินทางในแต่ละครั้งจะต้องมีผู้โดยสารจำนวน 30 ท่านขึ้นไป ถ้าผู้โดยสารไม่ครบจำนวนดังกล่าว บริษัทฯ ขอสงวนสิทธิ์ในการเลื่อนการเดินทาง หรือเปลี่ยนแปลงราคา
- ตัวเมื่อออกแล้ว ไม่สามารถรีฟันด์ได้ อันเนื่องจากเงื่อนไขของสายการบิน

### ข้อแนะนำก่อนการเดินทาง

- กรูณาแยกของเหลว เจล สเปรย์ ที่จะนำติดตัวขึ้นเครื่องบิน ต้องมีขนาดบรรจุภัณฑ์ไม่เกิน 100 มิลลิลิตรต่อชิ้น และรวมกันทุกชิ้นไม่เกิน 1,000 มิลลิลิตร โดยแยกใส่ถุงพลาสติกใสซึ่งมีซิปล็อคปิดสนิท และสามารถนำออกมาให้เจ้าหน้าที่ตรวจได้อย่างสะดวก ณ จุดเอ็กซ์เรย์ อนุญาตให้ถือได้ท่านละ 1 ใบเท่านั้น ถ้าสิ่งของดังกล่าวมีขนาดบรรจุภัณฑ์มากกว่าที่กำหนดจะต้องใส่กระเป๋าใบใหญ่และฝากเจ้าหน้าที่โหลดใต้ท้องเครื่องบินเท่านั้น
- สิ่งของที่มีลักษณะคล้ายกับอาวุธ เช่น กรรไกรตัดเล็บ มีดพก แหวน อุปกรณ์กีฬาฯ จะต้องใส่กระเป๋าใบใหญ่และฝากเจ้าหน้าที่โหลดใต้ท้องเครื่องบินเท่านั้น
- ประเทศญี่ปุ่น มีกฎหมายห้ามนำผลิตภัณฑ์ที่ทำมาจากพืช และเนื้อสัตว์ทุกชนิดเข้าประเทศ เช่น ผัก ผลไม้สด ไข่ เนื้อสัตว์ ไข่กรอกฯ เพื่อเป็นการป้องกันโรคติดต่อที่จะมาจากสิ่งเหล่านี้ หากเจ้าหน้าที่ตรวจพบ จะต้องเสียค่าปรับในอัตราที่สูงมาก

จากมาตรการกเว้นวีซ่าเข้าประเทศญี่ปุ่นให้กับคนไทย ผู้ที่ประสงค์จะพำนักระยะสั้นในประเทศญี่ปุ่นไม่เกิน 15 วัน ไม่ว่าจะด้วยวัตถุประสงค์เพื่อการท่องเที่ยว เยี่ยมญาติ หรือธุรกิจ จะต้องยื่นเอกสารในขั้นตอนการตรวจเข้าเมือง เพื่อยืนยันการมีคุณสมบัติการเข้าประเทศญี่ปุ่น ดังต่อไปนี้

1. ตัวเครื่องบินขาออกจากประเทศญี่ปุ่น ทางทัวร์จัดเตรียมให้
2. สิ่งที่ยืนยันว่าท่านสามารถรับผิดชอบค่าใช้จ่ายที่อาจเกิดขึ้นในระหว่างที่พำนักในประเทศญี่ปุ่นได้ (เช่น เงินสด บัตรเครดิต เป็นต้น)
3. ชื่อ ที่อยู่ และหมายเลขติดต่อในระหว่างที่พำนักในประเทศญี่ปุ่น (เช่น คนรู้จัก โรงแรม และอื่นๆ ทางทัวร์จัดเตรียมให้)
4. กำหนดการเดินทางระหว่างที่พำนักในประเทศญี่ปุ่น ทางทัวร์จัดเตรียมให้