

LICENSE NO. 11/4334

GrandHoliday

www.grandholiday.co.th

บริษัท แกรนด์ โฮลiday จำกัด

ศาลายา ปาร์ค ศรีนครินทร์

688/9 ก.ศรีนครินทร์ แขวงหนองบอน เขตประเวศ กรุงเทพฯ 10250

เบอร์โทร: 02-361-9688 เบอร์แฟกซ์: 02-361-9600

HOKKAIDO BETTER WEATHER 6D 4N

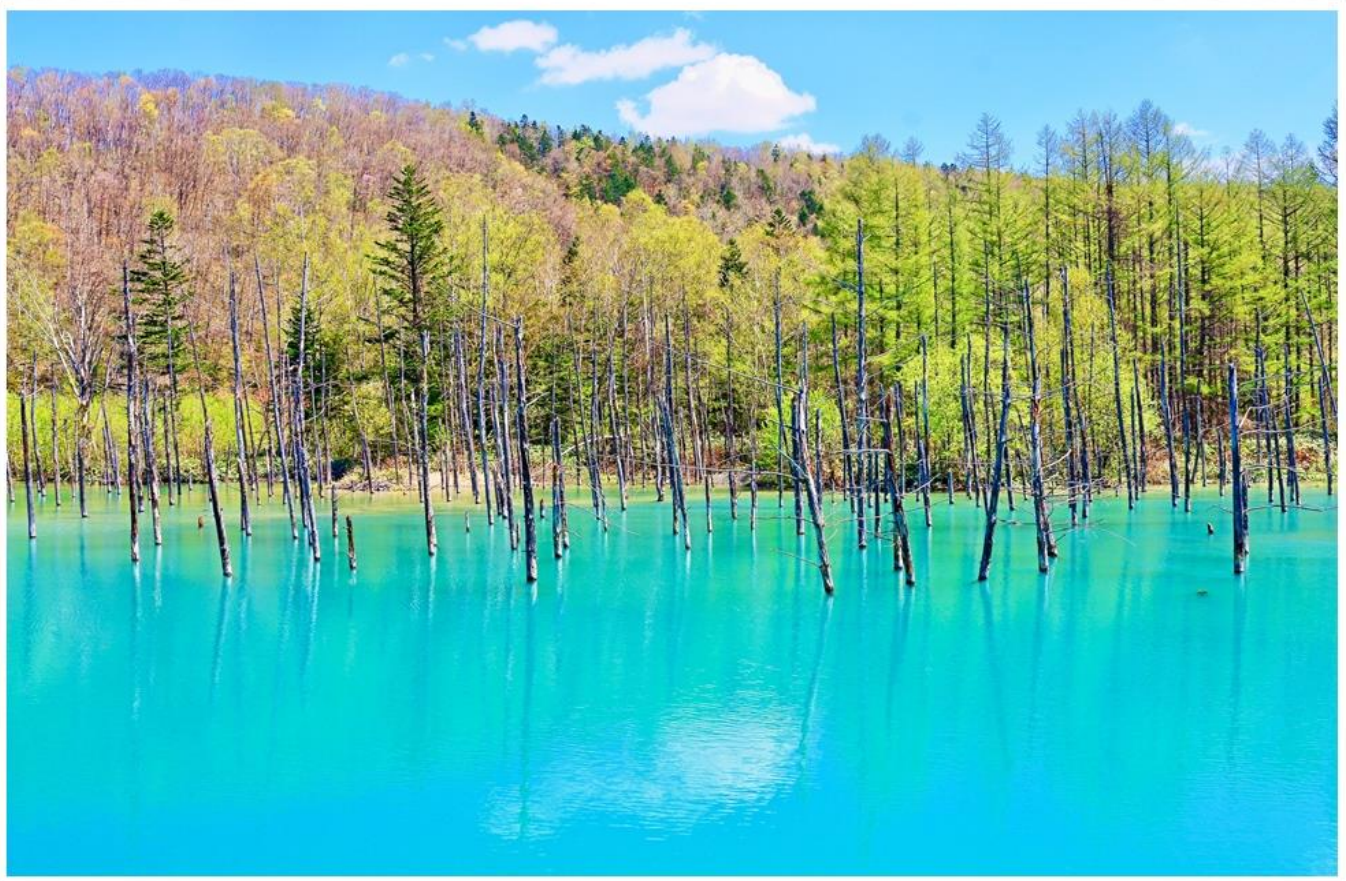

เดินทางสู่เมืองฮอกไกโดโดยสายการบินไทย



สนุกไปกับตัวการ์ตูนโดราเอมอน ที่ โดราเอมอนสกายพาร์ค เยี่ยมชมหมู่บ้านโอนู

ชมศิลปะจากหิมะพิพิทักษณ์น้ำแข็ง นั่งกระเช้าชมภูเขาไฟโชวะชินซัง

เที่ยวเมืองแห่งความโรแมนติกที่ผสมผสานกับความเก่าแก่ทางประวัติศาสตร์ ณ เมืองโอตารุ

ช้อปปิ้งจุใจสรรพสินค้าชื่อดัง ถนนทานุกิโคจิ อิมอร้อยกับซัปโปโรเมนูบุ 3 ชนิด

กำหนดการเดินทาง : ตุลาคม 2560

วันแรก **กรุงเทพฯ – สนามบินชิโตเซะ**

- 21.00 น. คณะพร้อมกันที่ท่าอากาศยานสุวรรณภูมิ ชั้น 4 เคาน์เตอร์ C สายการบินไทย เจ้าหน้าที่ของบริษัทให้การต้อนรับและอำนวยความสะดวกด้านเอกสารและสัมภาระ
- 23.45 น. ออกเดินทางสู่ สนามบินชิโตเซะ ประเทศญี่ปุ่น โดยสายการบินไทย เที่ยวบินที่ TG 670

วันที่สอง **สนามบินชิโตเซะ – โดราเอมอนสกายพาร์ค – เมืองคามิกาวะ - พิพิธภัณฑน์น้ำแข็ง – เมืองโซอุนเคียว – น้ำตกกิงกะ – น้ำตกกริวเซ**

- 08.30 น. เดินทางถึง สนามบินชิโตเซะ [เกาะฮอกไกโด] ประเทศญี่ปุ่น หลังจากนั้นนำท่านผ่านพิธีการตรวจคนเข้าเมืองและศุลกากรเรียบร้อยแล้ว นำท่านเดินทางสู่ **โดราเอมอนสกายพาร์ค** ให้ท่านได้เพลิดเพลินกับตัวการ์ตูนในเรื่องโดราเอมอนการ์ตูนที่เป็นนิมิตที่สุดในญี่ปุ่น ให้ท่านได้อิสระกับการถ่ายรูปกับฉากในการ์ตูน เช่น ฉากนั่งไทม์แมชชีนที่จะท่านให้ทุกท่านเสมือนเป็นส่วนหนึ่งของการ์ตูนโดราเอมอน และยังมีโซนร้านค้าที่ขายของที่เกี่ยวกับโดราเอมอน เช่น ร้านกาแฟที่จะขายขนมไทยากิจซึ่งเป็นขนมคล้ายขนมโดรายากิที่โดราเอมอนชื่นชอบ และยังมีโซนห้องสมุดจะมีหนังสือการ์ตูนโดราเอมอนจัดจำหน่าย

เที่ยง

รับประทานอาหารกลางวัน ณ ภัตตาคาร

นำท่านเดินทางสู่ **เมืองคามิกาวะ** เพื่อชม **พิพิธภัณฑน์น้ำแข็ง (ICE PAVILLION)** เป็นสถานที่จัดแสดงผลงานศิลปะจากหิมะ ชื่นชมกับผลงานการปั้นตุ๊กตาหิมะและการแกะสลักหิมะโดยผลงานเหล่านี้เป็นผลงานของเหล่าบรรดาศิลปินที่มีชื่อเสียง นอกจากนี้ภายในถ้ำยังมีความสวยงามของหิมะที่เหมือนกับอยู่ในถ้ำหิมะออกหินย้อยให้ท่านได้สัมผัสความหนาวเย็นกับอุณหภูมิ -41 องศาเซลเซียส พบกับความน่ารักของนางฟ้าทะเล คลีโอเน่ (SEA ANGLE) อิสระให้ท่านได้บันทึกภาพความประทับใจ จากนั้นนำท่านเดินทางสู่ **เมืองโซอุนเคียว** นำท่านชมความงามของ **น้ำตกกิงกะและน้ำตกกริวเซ** เพลิดเพลินไปกับความสวยงามของธรรมชาติของน้ำตกที่จัดได้ว่าเป็นวิวธรรมชาติที่สวยงามที่สุดติดหนึ่งในร้อยของญี่ปุ่น น้ำตกทั้งสองแห่งนี้มีต้นน้ำอยู่ในเขตภูเขาโซอุนเคียว สามารถสัมผัสความแรงของสายน้ำที่ไหลรวมกันกลายมาเป็นแม่น้ำอิชิคาริได้หลังจากฤดูหนาว ส่วนในช่วงฤดูหนาวน้ำตกทั้งสองแห่งนี้จะแข็งตัวกลายเป็นน้ำแข็ง

นำท่านเข้าสู่ที่พัก ณ SOUNKYO ONSEN HOTEL หรือเทียบเท่า

ค่ำ

รับประทานอาหารค่ำ ณ ห้องอาหารของโรงแรม

ผ่อนคลายเป็นการแช่น้ำจากแร่ธรรมชาติใต้ญี่ปุ่น

วันที่สาม **อุทยานแห่งชาติไดเซทสึซัง – นั่งกระเช้าสู่ยอดเขาคูโรดากะ - บ่อน้ำสีฟ้า – น้ำตกชิโรอิเงะ – เมืองซัปโปโร – เมนูปู 3 ชนิด**

เช้า

รับประทานอาหารเช้า ณ ห้องอาหารของโรงแรม

จากนั้นเดินทางสู่ **อุทยานแห่งชาติไดเซทสึซัง** เป็นอุทยานแห่งชาติที่เรียกได้ว่าตั้งอยู่ใจกลางของภูมิภาคฮอกไกโด ซึ่งเป็นที่รู้จักกันในนามหลังคาของฮอกไกโด โดยในปี 1934 อุทยานแห่งชาติไดเซทสึซังได้รับการบันทึกให้เป็นอุทยานแห่งชาติที่มีขนาดใหญ่ที่สุดในประเทศญี่ปุ่น เมื่อเดินทางถึงอุทยานแห่งชาติไดเซทสึซังนำท่านนั่งกระเช้าขึ้นสู่ยอดเขาคูโรดากะ ยอดเขาที่มีความสูงถึง 1,984 เมตร

เที่ยง

รับประทานอาหารกลางวัน ณ ร้านอาหาร

หลังทานอาหารนำท่านเดินทางชม **บ่อน้ำสีฟ้า** หรือ BLUE POND บ่อน้ำสีฟ้าที่เกิดจากความบังเอิญที่เกิดจากการสร้างเขื่อนเพื่อไม่ให้โคลนภูเขาไฟที่เกิดจากการปะทุของภูเขาไฟ TOKACHI เมื่อปี ค.ศ.1988 ไหลเข้าสู่เมือง โดยที่ก้นบ่อน้ำแห่งนี้จะมีแร่ธาตุที่เกิดจากโคลนภูเขาไฟทำให้มีสีฟ้าหรือเขียวมรกตสดใสนำท่านชม **น้ำตกจิโรฮิเงะ** เป็น 1 ใน 5 ของน้ำตกที่สวยงามที่สุดบนเกาะฮอกไกโด มีความสูงประมาณ 30 เมตร น้ำตกแห่งนี้มีความพิเศษตรงที่น้ำที่ไหลลงมานั้นเป็นน้ำบาดาลที่ออกมาจากรอยแตกของหน้าผาไหลลงสู่แม่น้ำบิเอะ นอกจากนั้นยังมีความโดดเด่นของสีของแม่น้ำที่เป็นสีฟ้าอมเขียว เกิดขึ้นจากแร่โคบอลต์ ให้ท่านได้เพลิดเพลินกับความงามและเก็บภาพความประทับใจ



ค่ำ

รับประทานอาหารค่ำ ณ ภัตตาคาร * พิเศษสุดๆ กับเมนูบุฟเฟ่ต์ 3 ชนิด แบบไม่อั้น*****
นำท่านเข้าสู่ที่พัก SAPPORO HOTEL หรือเทียบเท่า

วันที่สี่ หมู่บ้านชาวไอนุ – เมืองโนโบริเบ็ตสึ – จิโกกุคานิ - ชมภูเขาไฟโชวะชินซัง – ทะเลสาบโทยะ

เช้า

รับประทานอาหารเช้า ณ ห้องอาหารของโรงแรม

นำท่านเดินทางสู่ **หมู่บ้านชาวไอนุ** ปัจจุบันที่นี้จัดตั้งเป็นพิพิธภัณฑ์ชนพื้นเมืองไอนุ ท่านจะได้ชมการแสดงวิถีชีวิต, เรื่องราวความเป็นมาของชนเผ่า, ข้าวของเครื่องใช้, อาวุธในการล่าสัตว์, และการดำรงชีวิตของชาวไอนุ จากนั้นเดินทางสู่ **เมืองโนโบริเบ็ตสึ** เมืองตากอากาศที่มีชื่อเสียงแห่งหนึ่งของเกาะฮอกไกโด นำท่านชม **จิโกกุคานิ** หรือ หุบเขานรก เกิดจากภูเขาไฟซึ่งยังไม่ดับจึงก่อให้เกิดน้ำพุร้อนและบ่อโคลนเดือด อันเป็นปรากฏการณ์ทางธรรมชาติที่ยังคงอยู่ชั่วกาลป็น

เที่ยง

รับประทานอาหารกลางวัน ณ ภัตตาคาร

จากนั้นนำท่านชม **ภูเขาไฟโชวะชินซัง** ภูเขาไฟเกิดใหม่ประมาณปี ค.ศ.1944 -1945 ภูเขาไฟน้องใหม่ที่เกิดจากการสันตะเขื่อนของผิวโลกในปี 1946 ซึ่งระเบิดปะทุติดต่อกันนานถึง 2 ปี จนกลายมาเป็นภูเขาไฟโชวะ ดังที่เห็นอยู่ ปัจจุบันอยู่ในความดูแลของรัฐบาลในฐานะเป็น “อนุสรณ์ทางธรรมชาติแห่งพิเศษ” พร้อมบันทึกภาพเป็นที่ระลึก จากนั้นนำท่านเดินทางสู่ **ทะเลสาบโทยะ** หรือ โทยะ โคะที่อยู่ในอุทยานชิโกะทสึโทยะ



ค่า

นำท่านเข้าสู่ที่พัก ณ TOYA HOTEL หรือเทียบเท่า

รับประทานอาหารค่ำ ณ โรงแรม

ผ่อนคลายกับการแช่น้ำจากแร่ธรรมชาติสไตล์ญี่ปุ่น

วันที่ห้า

บ่อน้ำพุฟูจิคาชิ – โอตารุ – คลองโอตารุ – พิพิธภัณฑ์กล่องดนตรี - นาฬิกาไอน้ำโบราณ – เมืองซัปโปโร – ช้อปปิ้งทานุกิโคจิ

เช้า

รับประทานอาหารเช้า ณ ห้องอาหารของโรงแรม

นำท่านเดินทางสู่ **บ่อน้ำพุฟูจิคาชิ** เป็นสวนที่คนญี่ปุ่นนิยมเดินทางมาดื่มน้ำแร่บ่อน้ำพุนี้ได้รับเลือกจากกระทรวงสิ่งแวดล้อมให้เป็นหนึ่งในร้อยน้ำที่บริสุทธิ์ในญี่ปุ่น บ่อน้ำพุเกิดจากหิมะบนภูเขาที่ละลายและไหลผ่านชั้นหินในหลายศตวรรษและกลายมาเป็นบ่อน้ำพุทางธรรมชาติอย่างแท้จริง อุณหภูมิจะอยู่ที่ 6 องศาเซลเซียสตลอดทั้งปี โดยอุดมไปด้วยแร่ธาตุ ดังนั้นคนส่วนใหญ่จะนำน้ำกลับไปทานที่บ้าน ให้ท่านได้ชมความสวยงามและชิมรสชาติของน้ำแร่ที่ติดอันดับในญี่ปุ่น จากนั้นเดินทางสู่ **เมืองโอตารุ** เมืองโรมันติกที่ควบคู่ไปกับความเก่าแก่และความสำคัญทางประวัติศาสตร์ ชม **คลองโอตารุ** ที่มีความยาว 1,140 เมตร และเชื่อมต่อกับอ่าวโอตารุ ในสมัยก่อนประมาณ ค.ศ.1920 ตรงกับยุคอุตสาหกรรมขนส่งทางเรือบริเวณปากอ่าว ซึ่งในยามค่ำคืนคลองแห่งนี้ได้รับคำขนานนามว่าเป็นจุดที่โรแมนติกที่สุด จากนั้นนำเดินทางสู่ **พิพิธภัณฑ์กล่องดนตรี** อาคารเก่าแก่สองชั้น ที่ภายนอกถูกสร้างขึ้นจากอิฐแดงแต่โครงสร้างภายในทำด้วยไม้ พิพิธภัณฑ์แห่งนี้สร้างขึ้นในปี 1910 ปัจจุบันนับเป็นมรดกทางสถาปัตยกรรมที่เก่าแก่และควรแก่การอนุรักษ์ให้เป็นสมบัติของชาติ นำท่านชม **นาฬิกาไอน้ำโบราณสไตล์อังกฤษ** ที่เหลืออยู่เพียง 2 เรือนบนโลกเท่านั้น นาฬิกานี้จะพ่นไอน้ำ มีเสียงดนตรีดังขึ้นทุกๆ 15 นาที เหมือนกับนาฬิกาไอน้ำอีกเรือนที่แคนาดา

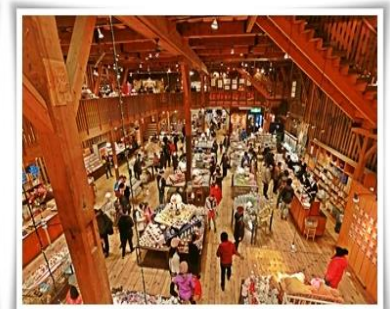

เที่ยง

รับประทานอาหารกลางวัน ณ ภัตตาคาร

จากนั้นนำท่านช้อปปิ้ง ณ **ถนนทานุกิโคจิ** แหล่งที่ตั้งของห้างสรรพสินค้าชื่อดังและร้านค้ามากมายให้ท่านได้ช้อปปิ้งได้จุใจ เช่น ร้าน BIG CAMERA จำหน่ายกล้องดิจิทัล, เครื่องใช้ไฟฟ้าและอิเล็กทรอนิกส์,ร้าน 100เยน,ร้าน UNIQLO ขายเสื้อผ้าแฟชั่นวัยรุ่น,ร้าน MATSUMOTO KIYOSHI ขายยาและเครื่องสำอาง

ค่า

อิสระรับประทานอาหารค่ำตามอัธยาศัย

นำท่านเข้าสู่ที่พัก SAPPORO HOTEL หรือเทียบเท่า

เช้า รับประทานอาหารเช้า ณ ห้องอาหารของโรงแรม

10.45 น. เดินทางสู่ กรุงเทพฯ โดยสายการบินไทย เที่ยวบินที่ TG 671

15.45 น. เดินทางถึง สนามบินสุวรรณภูมิ กรุงเทพฯ โดยสวัสดิภาพ

หมายเหตุ : ** โปรแกรมอาจจะมีการปรับเปลี่ยนตามความเหมาะสมของสภาพอากาศและฤดูกาล

หมายเหตุ :

1. บริษัทฯ ขอสงวนสิทธิ์ที่จะเลื่อนการเดินทางในกรณีที่มีผู้ร่วมคณะไม่ถึง 10 ท่าน
2. ขอสงวนสิทธิ์การเก็บค่าน้ำมันและภาษีสนามบินทุกแห่งเพิ่ม หากสายการบินมีการปรับขึ้นก่อนวันเดินทาง
3. บริษัทฯ ขอสงวนสิทธิ์ในการเปลี่ยนเที่ยวบิน โดยไม่ต้องแจ้งให้ทราบล่วงหน้าเนื่องจากสาเหตุต่างๆ
4. บริษัทฯ จะไม่รับผิดชอบใดๆ ทั้งสิ้น หากเกิดกรณีความล่าช้าจากสายการบิน, การประท้วง, การนัดหยุดงาน, การก่อการจลาจล, ภัยธรรมชาติ, การนำสิ่งของผิดกฎหมาย ซึ่งอยู่นอกเหนือความรับผิดชอบของบริษัทฯ
5. บริษัทฯ จะไม่รับผิดชอบใดๆ ทั้งสิ้น หากเกิดสิ่งของสูญหาย อันเนื่องมาจากความประมาทของท่าน, เกิดจากการโจรกรรม และ อุบัติเหตุจากความประมาทของนักท่องเที่ยวเอง
6. เมื่อท่านตกลงชำระเงินมัดจำหรือค่าทัวร์ทั้งหมดกับทางบริษัทฯ แล้ว ทางบริษัทฯ จะถือว่าท่านได้ยอมรับเงื่อนไขข้อตกลงต่างๆ ทั้งหมด
7. บริษัทฯ ขอสงวนสิทธิ์ในการเปลี่ยนแปลงรายการโดยไม่ต้องแจ้งล่วงหน้า ทั้งนี้ขึ้นอยู่กับสถานะอากาศ การเมือง สายการบิน และราคาอาจเปลี่ยนแปลงได้ตามความเหมาะสม ทั้งนี้ขึ้นอยู่กับอัตราแลกเปลี่ยนของเงินสกุลเงิน

อัตราค่าบริการ

กำหนดการเดินทาง	ผู้ใหญ่พักห้องละ 2-3 ท่าน	เด็กอายุ 8 – ไม่เกิน 12 ปี พักแบบ เสริมเตียง	เด็กอายุ 2 – ไม่เกิน 7 ปี ไม่มีเตียง	พักเดี่ยว เพิ่ม	ราคา ไม่รวมตัว*
03 – 08 ตุลาคม 2560	55,900	52,900	47,900	8,900	33,900
10 – 15 ตุลาคม 2560	55,900	52,900	47,900	8,900	32,900
19 – 24 ตุลาคม 2560	57,900	54,900	49,900	8,900	34,900
31 ตุลาคม – 05 พฤศจิกายน 2560	55,900	52,900	47,900	8,900	33,900

***** ราคาทารก [เด็กอายุไม่เกิน 2 ขวบ] 10,500 บาท / ท่าน *****

*****ราคาทัวร์ข้างต้นยังไม่รวมค่าทิปคนขับรถ ท่านละ 2,000 บาท /ทริป/ต่อท่าน*****

**** โปรแกรมอาจจะมีการปรับเปลี่ยนตามความเหมาะสมของสภาพอากาศและฤดูกาล ****

อัตราค่าบริการนี้รวม

- ✓ ค่าตัวโดยสารเครื่องบินไป-กลับ ชั้นประหยัดพร้อมค่าภาษีสนามบินทุกแห่งตามรายการทัวร์ข้างต้นกรณีท่านมีความประสงค์จะต้องการปรับเปลี่ยนระดับชั้นที่นั่งจากชั้นประหยัดเป็นชั้นธุรกิจ โดยใช้คะแนนจากบัตรสะสมไมล์ จะต้องดำเนินการก่อนเดินทาง 7 วันล่วงหน้า และถ้าโดยการชำระเงินเพื่ออัปเกรดต้องกระทำที่เคาน์เตอร์สนามบิน ณ วันเดินทาง เท่านั้น
- ✓ ค่าที่พักห้องละ 2-3 ท่าน ตาม โรงแรมที่ระบุไว้ในรายการ หรือ ระดับเทียบเท่า** ในกรณีที่ท่านจองห้องพักแบบ TRIPLE [2 เตียง+1 ที่นอนเสริม] แล้วทางโรงแรมไม่สามารถจัดการห้องพักแบบ TRIPLE ได้ ทางบริษัทอาจมีการจัดห้องพักให้ตามความเหมาะสมต่อไป **
- ✓ ค่าอาหาร ค่าเข้าชม และ ค่ายานพาหนะทุกชนิด ตามที่ระบุไว้ในรายการทัวร์ข้างต้น
- ✓ เจ้าหน้าที่บริษัท ฯ คอยอำนวยความสะดวกทุกท่านตลอดการเดินทาง
- ✓ ค่าน้ำหนักสัมภาระรวมในตัวเครื่องบิน [แอร์เอเชีย 20 กิโล / การบินไทย 30 กิโล / เจแปนแอร์ไลน์และอลนิปปอน 2 ใบใบละไม่เกิน 23 กิโล] ค่าประกันวินาศภัยเครื่องบินตามเงื่อนไขของแต่ละสายการบินที่มีการเรียกเก็บ
- ✓ ค่าประกันอุบัติเหตุคุ้มครองในระหว่างการเดินทาง คุ้มครองในวงเงินท่านละ 1,000,000 บาท
- ✓ ค่ารักษาพยาบาลกรณีเกิดอุบัติเหตุวงเงินท่านละ 200,000 บาท ตามเงื่อนไขของกรมธรรม์
** ลูกค้าน่าสนใจ...ซื้อประกันการเดินทางสำหรับครอบคลุมเรื่องสุขภาพสามารถสอบถามข้อมูลเพิ่มเติมกับทางบริษัทได้ **
 - เบี้ยประกันเริ่มต้น 370 บาท [ระยะเวลา 5-7 วัน]
 - เบี้ยประกันเริ่มต้น 430 บาท [ระยะเวลา 8-10 วัน]
 - **ความครอบคลุมผู้เอาประกันที่มีอายุมากกว่า 16 หรือน้อยกว่า 75 ปี **
[รักษาพยาบาล 2 ล้าน, รักษาต่อเนื่อง 2 แสน, เสียชีวิตหรือเสียอวัยวะจากอุบัติเหตุ 3 ล้านบาท]
 - **ความครอบคลุมผู้เอาประกันที่มีอายุน้อยกว่า 16 หรือมากกว่า 75 ปี **
[รักษาพยาบาล 2 ล้าน, รักษาต่อเนื่อง 2 แสน, เสียชีวิตหรือเสียอวัยวะจากอุบัติเหตุ 1.5 ล้านบาท]
- ✓ ภาษีมูลค่าเพิ่ม 7%

อัตราค่าบริการนี้ไม่รวม

- ✗ ค่าทำหนังสือเดินทางไทย และเอกสารต่างตัวต่างๆ
- ✗ ค่าใช้จ่ายอื่นๆ ที่นอกเหนือที่ระบุ อาทิเช่น ค่าอาหาร - เครื่องดื่ม นอกเหนือจากรายการ
- ✗ ค่าภาษีทุกรายการคิดจากขอดบริการ, ค่าภาษีเดินทาง (ถ้ามีการเรียกเก็บ)
- ✗ ค่าภาษีน้ำมัน ที่สายการบินเรียกเก็บเพิ่มภายหลังจากทางบริษัทฯ ได้ออกตัวเครื่องบิน
- ✗ ค่าทิปสำหรับ คนขับรถ / มัคคุเทศน์ / หัวหน้าทัวร์ ต่อท่านคนละ 2,000 เยน

การชำระค่าบริการ

- กรุณามัดจำ 10,000 บาท / ท่านหลังจากการจองภายใน 3 วัน โดยโอนเงินเข้าบัญชี (ที่นั่งจะยืนยันเมื่อได้รับเงินมัดจำแล้วเท่านั้น)

ธนาคาร กรุงเทพ (สาขา พาราไดซ์)

ชื่อบัญชี บจ.แกรนด์ฮอติเคย์

เลขที่บัญชี 068-706079-8 (ออมทรัพย์)

- แฟกซ์สลิปโอนเงินมาที่บริษัทฯ แฟกซ์ 02-3619689
- กรุณาชำระค่าทัวร์ส่วนที่เหลือ 15-20 วันก่อนออกเดินทาง พร้อมส่งสำเนาหนังสือเดินทาง ที่มีอายุการใช้งานเหลือไม่ต่ำกว่า 6 เดือน

เงื่อนไขการเดินทาง

- การเดินทางในแต่ละครั้งจะต้องมีผู้โดยสารจำนวน 10 ท่านขึ้นไป ถ้าผู้โดยสารไม่ครบจำนวนดังกล่าว ทางบริษัทฯ ขอสงวนสิทธิ์ในการเปลี่ยนแปลงราคาหรือยกเลิกการเดินทาง
- ในกรณีที่ลูกค้าต้องออกตัวโดยสารภายในประเทศ กรุณาติดต่อเจ้าหน้าที่ของบริษัทฯ เพื่อเช็คว่ากรุ๊ปมีการ คอนเฟิร์มเดินทางก่อนทุกครั้ง มิฉะนั้นทางบริษัทฯ จะไม่รับผิดชอบใดๆ ทั้งสิ้น

การยกเลิกและคืนค่าทัวร์หลังจากมีการจ่ายเงินมัดจำ

- การยกเลิกการเดินทางตั้งแต่วันจองจนถึงก่อนวันเดินทาง 30 วัน ขอคืนมัดจำท่านละ 5,000 บาท
- ยกเลิกก่อนการเดินทาง 15-29 วัน ขอเก็บเงินมัดจำทั้งหมด
- ยกเลิกก่อนการเดินทาง 7-14 วัน ขอเก็บค่าใช้จ่าย 50% ของราคาค่าทัวร์ทั้งหมด
- ยกเลิกก่อนการเดินทางน้อยกว่า 7 วัน ขอเก็บค่าใช้จ่าย 100% ของราคาค่าทัวร์ทั้งหมด
- ยกเว้นกรุ๊ปที่ออกเดินทางช่วงเทศกาลวันหยุด เช่น ปีใหม่, สงกรานต์ เป็นต้น บางสายการบินมีการกักันมัดจำที่นั่งกับสายการบินและค่ามัดจำที่พัก รวมถึงเที่ยวบินพิเศษ เช่น CHARTER FLIGHT จะไม่มีการคืนเงินมัดจำ หรือ ค่าทัวร์ทั้งหมด ไม่ว่าจะยกเลิกด้วยกรณีใดๆ
- กรณีที่กองตรวจคนเข้าเมืองทั้งกรุงเทพฯ และในต่างประเทศ ปฏิเสธมิให้เดินทางออก หรือ เข้าประเทศที่ระบุไว้ในรายการเดินทาง บริษัทฯ ขอสงวนสิทธิ์ที่จะไม่คืนค่าทัวร์ไม่ว่ากรณีใดๆ ทั้งสิ้น
- **สำคัญ!! บริษัททำธุรกิจเพื่อการท่องเที่ยวเท่านั้น ไม่สนับสนุนให้ลูกค้าเดินทางเข้าประเทศญี่ปุ่น โดยผิดกฎหมาย และในขั้นตอนการผ่านการตรวจคนเข้าเมือง ทั้งไทยและญี่ปุ่น ขึ้นอยู่กับการพิจารณาของเจ้าหน้าที่ท่านั้น ลูกค้าทุกท่านต้องผ่านการตรวจคนเข้าเมืองด้วยตัวของท่านเอง ทางมัลคูเทศก์ไม่สามารถให้ความช่วยเหลือใดๆ ได้ทั้งสิ้น**
- เมื่อท่านออกเดินทางไปกับคณะแล้ว ถ้าท่านงดการใช้บริการรายการใดรายการหนึ่ง หรือไม่เดินทาง พร้อมคณะถือว่าท่านสละสิทธิ์ ไม่อาจเรียกร้องค่าบริการและเงินมัดจำคืน ไม่ว่าจะกรณีใดๆ ทั้งสิ้น

รายละเอียดเกี่ยวกับมาตรการยกเว้นวีซ่าเข้าประเทศญี่ปุ่นให้กับคนไทย

จากมาตรการยกเว้นวีซ่าเข้าประเทศญี่ปุ่นให้กับคนไทย ผู้ที่ประสงค์จะพำนักระยะสั้นในประเทศญี่ปุ่นไม่เกิน 15 วัน ไม่ว่าจะด้วยวัตถุประสงค์เพื่อการท่องเที่ยว เยี่ยมญาติ หรือธุรกิจ อาจจะมีการ ถูกตรวจสอบเอกสารในขั้นตอนการตรวจคนเข้าเมือง เพื่อเป็นการยืนยันว่ามีคุณสมบัติในการเข้า ประเทศญี่ปุ่น

****เอกสารที่อาจจะต้องใช้ในการพิจารณาการอนุญาตให้เข้าประเทศ – ตัวเครื่องบินและเอกสารเรื่องที่พักทางบริษัทจะจัดเตรียมให้กับลูกทัวร์ แต่ทั้งนี้ขึ้นอยู่กับพิจารณาของกองตรวจคนเข้าเมืองของญี่ปุ่น****

1. ตัวเครื่องบินขาออกจากประเทศญี่ปุ่น
2. สิ่งที่ยืนยันว่าท่านสามารถรับผิดชอบค่าใช้จ่ายที่อาจเกิดขึ้นระหว่างที่พำนักในประเทศญี่ปุ่น (เช่น เงินสด บัตรเครดิต เป็นต้น)
3. ชื่อ ที่อยู่ และหมายเลขโทรศัพท์ที่ติดต่อได้ระหว่างที่พำนักในประเทศญี่ปุ่น (เช่น คน รู้จัก โรงแรม และอื่นๆ)
4. กำหนดการเดินทางระหว่างที่พำนักในประเทศญี่ปุ่น

คุณสมบัติการเข้าประเทศญี่ปุ่น (สำหรับกรณีการเข้าประเทศญี่ปุ่นตามมาตรการยกเว้นวีซ่า)

1. หนังสือเดินทางอิเล็กทรอนิกส์ที่ยังมีอายุการใช้งานเหลืออยู่
2. กิจกรรมใดๆ ที่จะกระทำในประเทศญี่ปุ่นจะต้องไม่เป็นที่ขัดต่อกฎหมาย และเข้าข่ายคุณสมบัติเพื่อการพำนักระยะสั้นเท่านั้น
3. ในขั้นตอนการขอเข้าประเทศ จะต้องระบุระยะเวลาการพำนักไม่เกิน 15 วัน
4. เป็นผู้ที่ไม่มีประวัติการถูกส่งตัวกลับจากประเทศญี่ปุ่น หรือมิได้อยู่ในระยะเวลาของการถูกปฏิเสธไม่ให้เข้าประเทศ และไม่เข้าข่ายคุณสมบัติที่อาจจะถูกปฏิเสธไม่ให้เข้าประเทศ

เอกสารประกอบการยื่นวีซ่าเข้าประเทศญี่ปุ่นสำหรับพาสปอร์ตจีนแดง

(กรุณาส่งเอกสารก่อนเดินทางอย่างน้อย 30 วัน)

*****กรุณาถอดปก Passport ก่อนส่งเอกสาร บริษัทจะไม่รับผิดชอบในกรณีสูญหาย*****

1. พาสปอร์ตจีนแดง

จะใช้เวลาดำเนินการในการขอวีซ่าประมาณ **2-4 อาทิตย์** จึงต้องขอ
รบกวนให้ส่งสำเนาหน้าหนังสือเดินทางมาทางบริษัทล่วงหน้า เพื่อที่จะส่งไปที่
ประเทศญี่ปุ่นเพื่อขอเอกสารรับรองจากญี่ปุ่น(เอกสารชุดนี้ทางบริษัทเป็นผู้
ดำเนินการให้) ผู้เดินทางจะต้องไปแจ้งเข้าออก ที่สำนักงานตรวจคนเข้าเมือง
โดยแจ้งประเทศและวันเดินทางที่จะไปและกลับเข้ามา ถ้าผู้เดินทางอายุไม่ถึง
60 ปี ต้องมาแสดงตัวที่สถานทูต (**Passport China ทางสถานทูตไม่
ยกเว้นการยื่นวีซ่าเข้าประเทศ**) ส่วนผู้ที่ทำงาน ต้องแสดงใบอนุญาตทำงาน
เพิ่มเติม

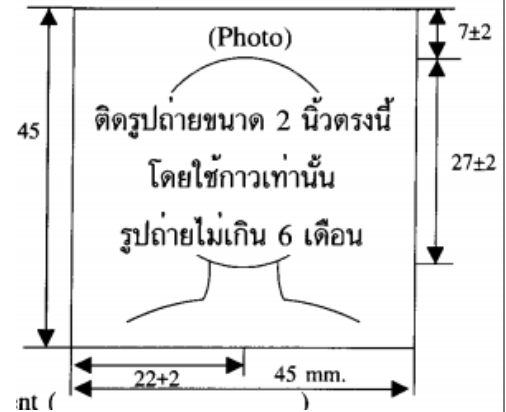

เอกสารที่ใช้ในการขอวีซ่า

1.1 Passport China

1.2 รูปถ่าย 2 นิ้ว 2 ใบขนาด 2 X 2 นิ้ว ถ่ายไว้ไม่เกิน 6 เดือนและ **"พื้นหลังเป็นสีขาวเท่านั้น"** ถ่ายหน้าตรง ไม่
ยิ้มเห็นฟัน ไม่สวมแว่นตา ไม่คาดผม หรือสวมหมวก แต่งกายสุภาพ

***** ห้ามใช้รูปปริ้น หรือ ถ่ายเอง *****

1.3 หนังสือแจ้งเข้าออก โดยก่อนเดินทางผู้เดินทางต้องไปแจ้งเข้า-ออกที่สำนักงานตรวจคนเข้าเมืองพร้อมทั้ง
ถ่ายสำเนาพร้อมนำตัวจริงไปสถานทูต

1.4 ใบสำคัญถิ่นที่อยู่ ถ่ายสำเนาทุกหน้าพร้อมนำตัวจริงไปสถานทูต

1.5 ทะเบียนบ้าน ถ่ายสำเนาทุกหน้าพร้อมนำตัวจริงไปสถานทูต

1.6 ใบอนุญาตทำงาน Work permit ถ่ายสำเนาหน้าชื่อบริษัทที่ทำงาน พร้อมนำตัวจริงไปสถานทูต

1.7 สมุดบัญชีเงินฝาก สำเนาสมุดบัญชีเงินฝาก ออมทรัพย์ ย้อนหลัง 6 เดือนหรือฝากประจำเท่านั้น ถ่ายเอกสาร
ตั้งแต่ หน้าชื่อ และ หน้า 1 ถึงหน้าที่ปรียยอดบัญชีล่าสุด (ปรียยอด ณ ปัจจุบัน) ในกรณีที่เล่มปัจจุบันอายุไม่ถึง 6 เดือน
ให้ถ่ายสำเนาเล่มเก่ามาตั้งแต่หน้าแรกถึงหน้าสุดท้าย

***** บัญชีกระแสรายวัน และบัญชีเดินสะพัด ไม่สามารถใช้ได้กับสถานกงสุลญี่ปุ่น *****

Remark

****ถ้าเอกสารส่งถึงบริษัทแล้วไม่ครบ ทางบริษัทอาจมีการเรียกเก็บเอกสารเพิ่มเติม อาจจะทำให้ท่านเกิดความไม่
สะดวกภายหลัง ทั้งนี้เพื่อประโยชน์ของท่านเองจึงขออภัยมา ณ ที่นี้****

****หากยื่นเอกสารปลอมหรือให้ข้อมูลอันเป็นเท็จ ทางสถานทูตจะปฏิเสธการพิจารณาออกวีซ่า โดยหลักการทาง
สถานทูตจะไม่มี การคืนเอกสารแก่ผู้ยื่นคำร้องขอวีซ่า****

****ในกรณีที่มีการถูกปฏิเสธการออกวีซ่า ทางสถานทูตขอสงวนสิทธิ์ที่จะไม่อธิบายเหตุผล ถ้าต้องการยื่นวีซ่าอีกครั้งจะ
ไม่สามารถยื่นได้ภายใน 6 เดือนนับจากวันที่ถูกปฏิเสธวีซ่า และทางบริษัทขอสงวนสิทธิ์**ไม่คืนค่าบริการ******

แผนกกงสุล สถานทูตญี่ปุ่น สามารถสอบถามได้ หมายเลขโทรศัพท์ 02-207-8503