

# MACAU CHILL CHILL 3D 2N



เหินฟ้าสู่เกาะมาเก๊า โดยสายการบิน แอร์มาเก๊า



ช้อปปิ้งที่ ตลาดใต้ดินก๊อปเป่ ตั้งอยู่ติดชายแดนมาเก๊า เป็นศูนย์การค้าติดแอร์ กว่า 5,000 ร้านค้า ถนนคู่รัก LOVER'S ROAD ถนนเรียบชายหาดที่สวยงามของเมืองจูไห่ จูไห่ฟิชเชอร์เกิร์ล สัญลักษณ์อันสวยงามโดดเด่นของเมืองจูไห่ ชม พระราชวังหยวนหมิงหยวน พร้อมชม โชว์พระราชวังหยวนหมิงหยวน ได้สร้างขึ้นแทนพระราชวังใหม่หยวนหมิง ณ กรุงปักกิ่ง และช้อปปิ้งย่าน เซนาโดสแควร์ ถือได้ว่าเป็นทำเลทองทางธุรกิจของมาเก๊าเดอะเวเนเชียนหรือ เวนีสมาเก๊า

โรงแรมครบวงจร ใหญ่ที่สุดในเอเชีย สัมผัสบรรยากาศแบบเวนิส เพลิดเพลินกับการช้อปปิ้งร้านค้ายี่ห้อดังๆ

**กำหนดการเดินทาง : มิถุนายน – กันยายน 2560**



## วันแรก

## กรุงเทพฯ-จูไห่-อิสระช้อปปิ้ง ตลาดใต้ดินกักเป๋ย –ดินเนอร์เป่าอ้อ+ไวน์แดง

- 09.00 น. คณะพร้อมกันที่ท่าอากาศยานสุวรรณภูมิ ชั้น 4 (ประตู 7) เคาร์เตอร์ P เคาน์เตอร์สายการบิน แอร์มาเก๊า โดยมีเจ้าหน้าที่บริษัทฯ ให้การต้อนรับ พร้อมเช็คสัมภาระ และที่นั่งก่อน การเดินทาง
- 11.35 น. เห็นฟ้าสู่ เกาะมาเก๊า โดยสายการบินแอร์มาเก๊า เที่ยวบินที่ NX 885 **บนเครื่องบินบริการท่านด้วยอาหาร และ เครื่องดื่มบนเครื่อง**
- 15.25 น. นำท่านเดินทางถึงสนามบินมาเก๊า หลังจากผ่านพิธีตรวจคนเข้าเมือง และศุลกากรแล้ว นำท่านท่องเที่ยวรอบ **เกาะมาเก๊า** ซึ่งมาเก๊าเป็นเขตบริหารพิเศษมาเก๊าแห่งสาธารณรัฐประชาชนจีนเรียกสั้นๆว่า มาเก๊า เป็นพื้นที่บนชายฝั่งทางใต้ของประเทศจีนปกครองโดย ประเทศโปรตุเกสก่อน พ.ศ. 2542 เป็นอาณานิคมของยุโรปที่เก่าแก่ที่สุดในจีน ตั้งแต่คริสต์ศตวรรษที่ 16 อำนาจอธิปไตยเหนือมาเก๊าได้ย้ายไปที่สาธารณรัฐประชาชนจีนใน พ.ศ.2542 กลายเป็นเขตปกครองพิเศษของ หลังจากนั้นนำท่านข้ามด่านสู่ **เมืองจูไห่** นำท่านช้อปปิ้งที่ **ตลาดใต้ดินกักเป๋ย** ตั้งอยู่ติดชายแดนมาเก๊า เป็นศูนย์การค้าคิดแอร์ กว่า 5,000 ร้านค้า มีสินค้าให้ท่านเลือกมากมาย เช่น สินค้าก๊อปปี้แบรนด์เนมชั้นนำต่างๆ ที่นี้มิให้ท่านได้เลือกซื้อหมุดซึ่งเป็นที่นิยมมากของชาวมาเก๊าและฮ่องกง เนื่องจากสินค้าที่นี่มีคุณภาพและราคาถูก ให้ท่านได้ช้อปปิ้งเลือกซื้อสินค้าตามอัธยาศัย

## ค่ำ

**รับประทานอาหารค่ำ ชิมเป่าอ้อ พร้อมไวน์แดง ณ ภัตตาคาร**

**นำท่านเข้าสู่ที่พัก ณ โรงแรม 365 ART HOTEL / VIENNA HOTEL ZHUHAI หรือระดับเทียบเท่า**



## วันที่สอง

## จูไห่-ถนนคู่รัก-จูไห่ฟิชเชอร์เกิร์ล-วัดผู้โล่ว-ร้านบัวหิมะ-ร้านผ้าไหม - ร้านหยก-ดูโชว์พระราชวังหยวนหมิงหยวน

## เช้า

**รับประทานอาหารเช้า ณ โรงแรมที่พัก**

จากนั้นนำท่าน **ถนนคู่รัก LOVER'S ROAD** ถนนเรียบชายหาดที่สวยงามของเมืองจูไห่แฉะถ้ำรูปกับสัญลักษณ์อันสวยงามโดดเด่นของเมืองจูไห่ บริเวณอ่าวเซียงหู เป็นรูปแกะสลักสูง 8.7 เมตร **จูไห่ฟิชเชอร์เกิร์ล** จากนั้นนำท่านชม **วัดผู้โล่ว** นมัสการองค์สังกระจาย เพื่อความอุดมสมบูรณ์ นมัสการเจ้าแม่กวนอิมเพื่อความโชคดี นมัสการองค์มิตรพุทธเจ้า เพื่อการมีสุขสวัสดิและนมัสการพระพุทธเจ้า 4 พระองค์ เพื่ออายุยืนนาน จากนั้นนำท่านแฉะชม **ร้านผ้าไหม** ชมผลิตภัณฑ์ที่ทำจากผ้าไหมจีนที่มีชื่อเสียง โดยเฉพาะผ้าไหมที่นุ่มอุ่นในหน้าหนาว และเย็นสบายในหน้าร้อน จากนั้นนำท่าน แฉะชม **ร้านบัวหิมะ** ที่เลื่องชื่อที่สุดจะเป็นผลิตภัณฑ์ บัวหิมะ สามารถรักษาแผลที่โดนน้ำร้อนลวก และแผลพุพองได้เป็นอย่างดี

นอกจากนั้นยังมีผลิตภัณฑ์ ผ้าไหม ให้ท่านได้เลือกซื้อเลือกชมอีกด้วย และชม **ร้านหยก** ชมผลิตภัณฑ์จากหยก หินที่คนจีนเชื่อว่าเป็นหินศักดิ์สิทธิ์

เที่ยง

### รับประทานอาหารกลางวัน ณ ภัตตาคาร

บ่าย

นำท่านชม **พระราชวังหยวนหมิงหยวน** พร้อมชม **โชว์พระราชวังหยวนหมิงหยวน** ได้สร้างขึ้นแทนพระราชวังใหม่หยวนหมิง ณ กรุงปักกิ่ง พระราชวังแห่งนี้ ถูกสร้างขึ้นใหม่อีกครั้ง ณ ใจกลางของ **ภูเขาชิลิน** ในเมืองจูไห่ ทำให้สวนแห่งนี้โอบล้อมด้วยขุนเขาที่เขียวชอุ่ม สวนหยวนหมิง มีเนื้อที่ 1.39 ตารางกิโลเมตร มีภูเขาโอบรอบทั้ง 3 ด้าน ด้านหน้าเป็นพื้นที่ราบ สิ่งก่อสร้างต่างๆสร้างขึ้นเท่าของจริงในอดีตทุกชิ้น ภายในสวนมีทะเลสาบขนาด 80,000 ตารางเมตร ซึ่งมีขนาดเท่ากับสวนเดิมในกรุงปักกิ่ง เป็นศูนย์กลางล้อมรอบด้วยสิ่งก่อสร้างต่างๆกว่าร้อยชิ้น อาทิ เสาหินคู่ สะพานข้ามธารทอง ประตูต่างๆ ตำนั่งเจิ้งด้ากวางหมิง สะพานเก้าเหลี่ยมซึ่งทำให้ สวนหยวนหมิงหยวน มีความแตกต่างกับสวนเก่าที่ปักกิ่ง คือการเพิ่มเติมและตกแต่งสวนที่เป็นศิลปะแบบตะวันตกผสมกับศิลปะจีน สวนหยวนหมิง จึงถือได้ว่าเป็นสถานที่ท่องเที่ยวซึ่งจำลองมาจากสถานที่ในประวัติศาสตร์ มีคุณค่าทั้งในแง่วัฒนธรรม ประวัติศาสตร์ และธุรกิจการท่องเที่ยว สวนแห่งนี้เปิดให้บุคคลเข้าชมตั้งแต่วันที่ 1 กุมภาพันธ์ ค.ศ. 1997 เป็นต้นมา

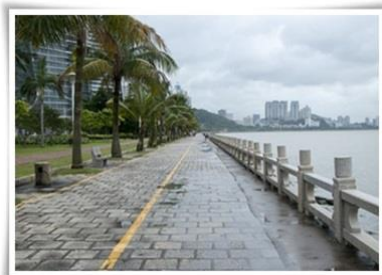

ค่ำ

### รับประทานอาหารค่ำ ณ ภัตตาคาร

นำท่านเข้าสู่ที่พัก ณ **โรงแรม 365 ART HOTEL / VIENNA HOTEL ZHUHAI** หรือระดับเทียบเท่า

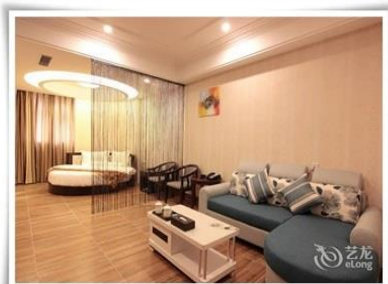

**วันที่สาม** **ข้ามด่านจูไห่-เกาะมาเก๊า-วัดเจ้าแม่กวนอิม-ผ่านชมเจ้าแม่กวนอิมริมทะเลโบสถ์เซนต์พอล - เซนาโด้สแควร์-ร้านขนม-เวเนเซียน-กรุงเทพฯ**

เช้า

### รับประทานอาหารเช้า ณ.โรงแรมที่พัก

หลังจากนั้นนำท่านข้ามด่านสู่ **เมืองมาเก๊า** จากนั้นนำท่านชม **เจ้าแม่กวนอิมริมทะเล** ที่ตั้งอยู่ริมทะเล เจ้าแม่กวนอิมองค์ทองสร้างด้วยทองสัมฤทธิ์ทั้งองค์ มีความสูง 18 เมตร หนักกว่า 1.8 ตัน นำท่านสู่ **วัดเจ้าแม่กวนอิม** วัดนี้เป็นวัดใหญ่และเก่าแก่ที่สุดในมาเก๊า มีอายุกว่า 600 ปี สร้างตั้งแต่ศตวรรษที่ 13 นอกจากนั้นแล้วยังเป็นสถานสำคัญทางประวัติศาสตร์การเมือง มีโต๊ะหินที่ใช้เป็นสถานที่ลงนามในสนธิสัญญาทางมิตรภาพระหว่างสหรัฐอเมริกา และจีน เมื่อปีค.ศ.1844

เที่ยง

บ่าย

## รับประทานอาหารกลางวัน ณ ภัตตาคาร

**แฉะชิมและช้อปปิ้งบนพื้นเมืองรวมถึงวิตามินต่างๆ** ในราคาโดนใจ ไม่ว่าจะเป็น วิตามินสกัดจาก ปลาทะเล น้ำลึก หรือ น้ำมันผึ้ง ที่ช่วยบำรุงผิวพรรณหรือเลือกซื้อหมูแผ่นไปเป็นของฝากก็สามารถเลือกได้ที่นั้น จากนั้นนำท่านชม **วิหารเซนต์ปอล** โบสถ์แห่งนี้เคยเป็นส่วนหนึ่งของวิทยาลัยเซนต์ปอล ซึ่งก่อตั้งในปี 1594 และปิดไปในปี 1762 และเป็นมหาวิทยาลัยตามแบบตะวันตกแห่งแรกของเอเชียตะวันออก โบสถ์เซนต์ปอลสร้างขึ้นในปี 1580 แต่ถูกทำลายถึงสองครั้ง ในปี 1595 และ 1601 ตามลำดับ จนกระทั่งเกิดเพลิงไหม้ในปี 1835 ทั้งวิทยาลัย และโบสถ์ถูกทำลายจนเหลือแต่ด้านหน้าของตึกฐาน โบสถ์ส่วนใหญ่และบันไดหน้าด้านหน้าของตึกแสดงให้เห็นถึงสไตล์ผสมระหว่างตะวันออกและตะวันตกและมียูที่นี้เพียงแห่งเดียวเท่านั้นในโลก แฉะช้อปปิ้งย่าน **เซนาโต้สแควร์** ถือได้ว่าเป็นทำเลทองทางธุรกิจของมาเก๊า เพราะรวบรวมสินค้าคุณภาพและ ร้านค้าต่างๆ ไว้มากมาย มีเสื้อผ้าทุกแบบทุกสไตล์ และยังมีสินค้าจากโรงงานผู้ผลิตสินค้าต่างๆ ของมาเก๊าวางขายอยู่ด้วยเรียกว่าช้อปปิ้งที่นี่แห่งเดียวก็คุ้มเกินพอ แฉะชิมและช้อปปิ้งบนพื้นเมือง นำท่านชม **เดอะเวเนเซียน** หรือ **เวนิสมาเก๊า** โรงแรมครบวงจร ใหญ่ที่สุดในเอเชีย สัมผัสบรรยากาศแบบเวนิส เพลิดเพลินกับการช้อปปิ้งร้านค้ายี่ห้อดังๆ ถึง 350 ร้านค้า และอ้อมอ้อมกับร้านอาหารถึง 40 แห่งภายในเมืองเวนิสของโรงแรม ล่องเรือคอนโดลาในดินแดนเวนิสแห่งตะวันออกหรือเลือกชมโชว์ต่างๆ ก็ได้ตามใจชอบ **(การล่องเรือ ประมาณ 180 เหรียญฮ่องกงหรือชมโชว์ต่างๆ ต้องเสียค่าใช้จ่ายเพิ่มเติมเอง)**



19.25 น.

นำท่านลัดฟ้ากลับกรุงเทพฯ โดยสายการบินแอร์มาเก๊า เที่ยวบินที่ NX 882

22.25 น.

เดินทางถึงสนามบินสุวรรณภูมิ โดยสวัสดิภาพ

**\*\*หมายเหตุ : โปรแกรมสามารถสลับปรับเปลี่ยนได้โดยไม่ต้องแจ้งล่วงหน้า\*\***

**ทางบริษัทฯ ขอสงวนสิทธิ์ในการเปลี่ยนแปลง หรือยกเลิกเงื่อนไขต่างๆ โดยไม่จำเป็นต้องแจ้งให้ทราบล่วงหน้า,สามารถออกเดินทางได้ขั้นต่ำ 15 ท่านขึ้นไป**

## อัตราค่าบริการ

กำหนดการเดินทาง	ผู้ใหญ่ พักห้องละ 2 ท่าน	เด็กอายุระหว่าง 2-12 ปี(เพิ่มท่านละ)	พักเดี่ยว เพิ่มท่านละ
วันที่ 29 มิ.ย.-01 ก.ค. 2560	4,555	3,500	3,500
วันที่ 06-08 กรกฎาคม 2560	4,555	3,500	3,500
วันที่ 13-15 กรกฎาคม 2560	4,555	3,500	3,500
วันที่ 15-17 กรกฎาคม 2560	4,555	3,500	3,500
วันที่ 20-22 กรกฎาคม 2560	4,555	3,500	3,500
วันที่ 22-24 กรกฎาคม 2560	4,555	3,500	3,500
วันที่ 29-31 กรกฎาคม 2560	4,555	3,500	3,500
วันที่ 26-28 สิงหาคม 2560	4,555	3,500	3,500
วันที่ 31 ส.ค.-02 ก.ย. 2560	4,555	3,500	3,500
วันที่ 02-04 กันยายน 2560	4,555	3,500	3,500
วันที่ 07-09 กันยายน 2560	4,555	3,500	3,500
วันที่ 09-11 กันยายน 2560	4,555	3,500	3,500
วันที่ 14-16 กันยายน 2560	4,555	3,500	3,500
วันที่ 16-18 กันยายน 2560	4,555	3,500	3,500
วันที่ 21-23 กันยายน 2560	4,555	3,500	3,500
วันที่ 23-25 กันยายน 2560	4,555	3,500	3,500

## อัตราโดยรวม

- ✓ ค่าตัว เครื่องบินไป-กลับ เส้นทาง กรุงเทพฯ-ฮ่องกง-กรุงเทพฯ โดยสายการบินแอร์มาเก๊า (และต้องเดินทางไปกลับ พร้อมกรุ๊ปเท่านั้น)
- ✓ ค่าภาษีสนามบินและ ค่าภาษีน้ำมัน ณ วันที่ 01 มีนาคม 2560 หากทางสายการบินมีการเรียกเก็บเพิ่มจากวันดังกล่าว ทางบริษัทฯ ขอสงวนสิทธิ์ ในการเรียกเก็บจากท่านตามเป็นจริง
- ✓ ค่าโรงแรมที่พัก พัก 2 ท่านต่อห้อง
- ✓ ค่าเข้าชมสถานที่ต่าง ๆ ตามระบุไว้ในรายการ (ไม่สามารถคืนเป็นเงินได้ เนื่องจากทาง บริษัทฯ ต้องจองและ ซื้อตั๋วล่วงหน้า)
- ✓ ค่ารถปรับอากาศนำเที่ยวตามระบุไว้ในรายการ ตามกฎหมายไม่อนุญาตให้ขับรถเกิน 12 ชม./วัน
- ✓ ค่าบริการนำทัวร์โดยหัวหน้าทัวร์ผู้มีประสบการณ์นำเที่ยว คอยดูแลอำนวยความสะดวกตลอดการเดินทาง
- ✓ ค่าประกันอุบัติเหตุในการเดินทาง วงเงินท่านละ 1,000,000 บาท



## อัตรานี้ไม่รวม

- ✗ ค่าบริการ VISA ท่านละ 1,500 บาท (เฉพาะคนไทย)
- ✗ ค่าทิปพนักงานขับรถ, ค่าทิปไกด์ท้องถิ่น ท่านละ 1,500 บาท/ทิปการเดินทางเก็บที่สนามบิน
- ✗ ค่าทิปหัวหน้าทัวร์แล้วแต่ความพึงพอใจของท่าน
- ✗ ค่าดำเนินการทำหนังสือเดินทางหรือค่าธรรมเนียมในการยื่นใบอนุญาตเข้า-ออกเมืองสำหรับคนต่างด้าว
- ✗ ค่าใช้จ่ายส่วนตัว อาทิ ค่าโทรศัพท์, ค่าซักรีด, ค่าเครื่องดื่ม และ อาหารนอกเหนือจากที่ระบุไว้

## เงื่อนไขการจองทัวร์และการชำระเงิน

- กรุณาชำระเต็มจำนวน หลังจากการจองภายใน 2 วันทำการ โดยโอนเงินเข้าบัญชี  
ธนาคาร ไทยพาณิชย์ (สาขา หนึ่งพัน)  
ชื่อบัญชี นายโสฬส ศิริวัลลภ  
เลขที่บัญชี 175-239584-6 (ออมทรัพย์)
- แฟกซ์สลิปโอนเงินมาที่บริษัทฯ แฟกซ์ 02-3619689
- การติดต่อใดๆ กับทางบริษัท เช่น แฟกซ์ อีเมล หรือจดหมายฯ ต้องทำในวันเวลาทำการของทางบริษัท ดังนี้ วันจันทร์ ถึงศุกร์ เวลา 9.00 น. – 18.00 น. นอกจากวันเวลาดังกล่าวและวันหยุดนักขัตฤกษ์ที่รัฐบาลประกาศในปีนั้นๆ ถือเป็นวันหยุดทำการของทางบริษัท
- **ทางบริษัทฯ จะขอเก็บเงินค่าบริการทัวร์เป็นจำนวนเงิน เต็มจำนวน** ต่อผู้โดยสารหนึ่งท่าน หลังจากมีการทำจองสำรองที่นั่งแล้ว 2 วันทำการ สำหรับการจองทัวร์ส่วนที่เหลือจะขอเก็บทั้งหมดก่อนเดินทางอย่างน้อย 21 วันทำการ มิฉะนั้นทางบริษัทฯ จะขอสงวนสิทธิ์ในการคืนเงินค่ามัดจำทั้งหมด

## เงื่อนไขการเดินทาง

- ค่าดำเนินการทำหนังสือเดินทางหรือค่าธรรมเนียมในการยื่นใบอนุญาตเข้า-ออกเมืองสำหรับคนต่างด้าว
- ค่าใช้จ่ายส่วนตัว อาทิ ค่าโทรศัพท์, ค่าซักรีด, ค่าเครื่องดื่ม และ อาหารนอกเหนือจากที่ระบุไว้
- ภาษีมูลค่าเพิ่ม 7 % และหัก ณ ที่จ่าย 3 %
- ค่าภาษีน้ำมัน ที่สายการบินเรียกเก็บเพิ่ม ภายหลังจากทางบริษัทฯ ได้ออกตั๋วเครื่องบินไปแล้ว

## รายละเอียดเพิ่มเติม

- บริษัทฯ ขอสงวนสิทธิ์ในการยกเลิกการเดินทางกรณีมีผู้เดินทางต่ำกว่า 15 คน โดยจะแจ้งให้ผู้เดินทางทราบล่วงหน้า
- บริษัทฯ ขอสงวนสิทธิ์ ในการปรับเปลี่ยน โปรแกรมเพื่อความเหมาะสม โดยมีต้องแจ้งล่วงหน้า สาเหตุอันเนื่องมาจากการล่าช้าของสายการบิน, การนัดหยุดงาน, ภัยธรรมชาติ, การก่อวินาศกรรม, การก่อจลาจล, อุบัติเหตุ ฯลฯ โดยคำนึงถึงผลประโยชน์ของผู้เดินทางเป็นสำคัญ
- บริษัทฯ ขอสงวนสิทธิ์ ในการยกเลิกการเดินทางในกรณีที่เกิดภัยพิบัติทางธรรมชาติ อาทิ สึนามิ, แผ่นดินไหว, ภูเขาไฟ, ระเบิด, อุทกภัย, วาดภัย ฯลฯ อันนอกเหนือจากการควบคุมของบริษัทฯ โดยทางบริษัทฯ จะขอเก็บเฉพาะค่าใช้จ่ายที่เกิดขึ้นตามจริงเท่านั้น เช่น ค่าตัวเครื่องบิน, ค่าวางมัดจำห้องพัก

## การยกเลิก

- หากมีการยกเลิกจะต้องแจ้งทางบริษัทก่อนเดินทางอย่างน้อย 21 วันทำงาน มิฉะนั้นบริษัทฯจะขอสงวนสิทธิ์ในการคืนเงินทั้งหมด
- หากผู้โดยสารท่านใด แจ้งยกเลิกหลังออกตั๋วโดยสารเครื่องบินแล้ว บริษัทฯ ขอสงวนสิทธิ์ในการคืนค่าตั๋วทั้งหมด

## หมายเหตุ

- รายการอาจจะมีการเปลี่ยนแปลงตามความเหมาะสม เนื่องจากความล่าช้าของสายการบิน โรงแรมที่พักในต่างประเทศ เหตุการณ์ทางการเมืองและภัยธรรมชาติ ฯลฯ บริษัทฯจะคำนึงถึงความสะดวกของผู้เดินทางเป็นสำคัญ
- บริษัทฯจะไม่รับผิดชอบในกรณีที่กองตรวจคนเข้าเมืองห้ามผู้เดินทาง เนื่องจากมีสิ่งผิดกฎหมายหรือสิ่งของห้ามนำเข้าประเทศ เอกสารเดินทางไม่ถูกต้อง หรือ ความประพฤติส่อไปในทางเสื่อมเสีย หรือด้วยเหตุผลใดๆก็ตามที่กองตรวจคนเข้าเมืองพิจารณาแล้ว ทางบริษัทฯไม่อาจคืนเงินให้ท่านได้ ไม่ว่าจำนวนทั้งหมดหรือบางส่วน
- บริษัทฯ จะไม่รับผิดชอบในกรณีที่กองตรวจคนเข้าเมืองของประเทศไทยงดออกเอกสารเข้าเมืองให้กับชาวต่างชาติ หรือ คนต่างด้าวที่พำนักอยู่ในประเทศไทย