LICENSE NO. 11/4334
GrandHoliday
www.grandholiday.co.th
บริษัท แกรนด์ ฮอลิเดย์ จำกัด
ศุภาลัย ปาร์ค ศรีนครินทร์
688/9 ถ.ศรีนครินทร์ แขวงหนองบอน เขตประเวศ กรุงเทพฯ 10250
เบอร์โทร: 02-361-9688 เบอร์แฟกซ์: 02-361-9600

ฮ่องกง-มาเก๊า-ดิสนีย์-พระใหญ่ 4วัน 3 คืน

บินตรงสู่เกาะฮ่องกง โดยสายการบินฮ่องกงแอร์ไลน์ HONGKONG AIRLINES 香港航空

ชมบรรยากาศลาสเวกัสเอเซีย ที่ VENETIAN RESORT HOTEL

เที่ยวสวนสนุกดิสนีย์แลนด์เต็มวัน !! (รวมค่าเข้าแล้ว) ภายในสวนสนุกมีบริการฟรี Wi-Fi

นั่งกระเช้านองปิง ชมวิว 360 องศา ไหว้องค์ประใหญ่ลันเตา องค์สัมฤทธิ์ที่ใหญ่ที่สุด

ไหว้พระที่วัดชื่อดังเพื่อขอพร ณ วัดแชกงหมิว และองค์เจ้าแม่กวนอิม ณ หาดรีพัลส์เบย์

ช้อปปิ้งสินค้าแบรนด์เนมชื่อดัง ย่านถนนนาธานก่อนกลับ

กำหนดการเดินทาง: ต.ค. - ธ.ค. 59

วันแรก กรุงเทพ – ฮ่องกง - พระใหญ่ลันเตา+กระเช้านองปิง - CITY GATE OUTLET

06.30 น. **พร้อมกันที่ ท่าอากาศยานสุวรรณภูมิ บริเวณอาคารผู้โดยสารขาออก ชั้น 4 เคาน์เตอร์ K สายการบินฮ่องกงแอร์ไลน์ โดยมีเจ้าหน้าที่คอยอำนวยความสะดวกจัดเตรียมเอกสารการเดินทางและสัมภาระให้กับท่าน**

08.25 น. **ออกเดินทางสู่ ฮ่องกงโดยสายการบินฮ่องกงแอร์ไลน์ เที่ยวบินที่ HX768**

12.10 น. **เดินทางถึงสนามบินฮ่องกง CHEK LAP KOK (เวลาท้องถิ่นเร็วกว่า ไทย 1 ชั่วโมง)** สนามบินอันทันสมัยสะดวกสบายแห่งใหม่ ซึ่งตั้งอยู่บนเกาะลันเตา ฮ่องกงเป็นดินแดนตอนปลายสุดทางตะวันออกเฉียงใต้ของประเทศจีนติดกับมณฑลกวางตุ้ง ประกอบด้วย เกาะฮ่องกง, นิวเทอร์ริทอรีส์, เกาะลูน และเกาะเล็กๆอีก 235 เกาะ..หลังผ่านพิธีการศุลกากรเรียบร้อย เดินออกทาง EXIT B พบกัน ณ จุดนัดพบ

เที่ยง **รับประทานอาหารกลางวัน ณ ภัตตาคาร**

จากนั้นนำท่านเดินทางสู่เกาะลันเตา **ขึ้นกระเช้านองปิง** เพื่อสัมผัสประสบการณ์อันน่าตื่นเต้น ชมวิวทิวทัศน์หมู่เกาะทะเลจีนใต้และภูเขาสูงแบบ 360องศา ระยะทางกว่า 5.7 กิโลเมตรโดยใช้เวลาประมาณ 25 นาที จากนั้นนำท่าน **นมัสการพระโพธิสัตว์กวนอิม พระมัญชูศรีโพธิสัตว์** และ **พระสมันตภัทรโพธิสัตว์ ณ วัดโปหลิน** ซึ่งสร้างขึ้นในปี ค.ศ. 1920 เดิมเป็นวัดขนาดเล็กที่มีพระภิกษุสงฆ์เพียง 3 องค์ ต่อมาในปี ค.ศ. 1924 ได้เปลี่ยนเป็นศาสนสถานโปลินพร้อมทั้งมีการสร้างอารามและโบสถ์เพิ่มขึ้นทำให้ปัจจุบันมีพระภิกษุเดินทางมาจำวัดกันเป็นจำนวนมาก วัดโป่หลินเป็นวัดเจห้ามเซ่นไหว้อาหารที่เป็นเนื้อสัตว์ทุกชนิด วัดโปหลินตั้งอยู่ที่ระดับความสูง 22 เมตร สามารถมองเห็นพระพุทธรูปทองสัมฤทธิ์ประทับกลางแจ้งองค์ใหญ่ที่สุดในโลกจากเกือบทุก ๆ ส่วนของเกาะ จากกระถางธูปขนาดใหญ่ที่ด้านล่าง ไต่ขึ้นบันได 268 ขั้น สู่ฐานที่องค์พระนั่งประทับอยู่เหนือระดับน้ำทะเล 371 เมตร องค์พระสร้างจากการเชื่อมแผ่นสัมฤทธิ์ถึง 200 แผ่น หนัก 250 ตัน และสูง 34 เมตร องค์พระหันพระพักตร์ไปยังเนินเขาเบื้องล่างบริเวณทะเลจีนใต้ที่ฐานองค์พระมีรูปปั้นเทพธิดากำลังถวายเครื่องสักการะแด่พระพุทธบนสวรรค์ตามความเชื่อของนิกายมหายานจึงเป็นที่มาของชื่อพระพุทธรูปเทียนถานบนยอดเขานี้เทียนถานแปลว่าแท่นบูชาบนสวรรค์ ภายในใต้องค์พระมีภาพศิลปะจีนโบราณมากมาย จากนั้นเที่ยวชม **หมู่บ้านนองปิง** ที่จำลองชีวิตความเป็นอยู่ของชาวจีนมีบรรยากาศสบายๆ แทรกตัวด้วยร้านน้ำชา ร้านอาหาร ร้ายขายของที่ระลึกสมควรแก่เวลาพร้อมกัน ณ จุดนัดพบ อิสระให้ท่านช้อปปิ้งอย่างจุใจที่ **CITYGATE OUTLET** มีสินค้าให้เลือกซื้ออย่างครบครันตั้งแต่ NIKE, ADIDAS, QUICK SILVER, BODYSHOP, BALLY,CITY CHAIN ฯลฯ

ค่ำ **อิสระอาหารค่ำตามอัธยาศัย**

นำท่านเข้าสู่ที่พัก ณ PANDA HOTEL หรือระดับเดียวกัน (ฮ่องกง)

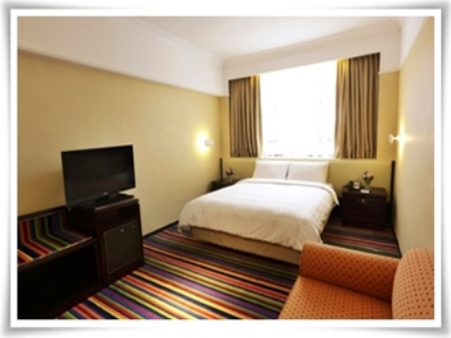

วันที่สอง สวนสนุกดิสนีย์แลนด์

เช้า **รับประทานเช้า ณ โรงแรมที่พัก หรือ ณ ภัตตาคาร แบบติ่มซำ**

จากนั้นนำท่านเข้าสู่ดินแดนแห่งความฝัน **"HONGKONG DISNEYLAND"** ฮ่องกงดิสนีย์แลนด์ แห่งนี้เป็นสวนสนุกแห่งที่ 5 ของดิสนีย์แลนด์ทั่วโลกเพียบพร้อมด้วยกิจกรรมและความสนุกสนานมากมายเป็นสวนสนุกและรีสอร์ตระดับโลกที่ถูกเนรมิตขึ้นบนเกาะลันเตา ล่าสุดดินแดนที่เพิ่งเปิดตัว MYSTIC POINT เมื่อปลายพฤษภาคม 2556 ที่ผ่านมา จัดโซนให้เป็นลักษณะของโซนแห่งความลึกลับและพิศวงเน้นจุดหลักที่ที่เครื่องเล่นบ้านลึกลับที่ชื่อว่า "MYSTIC MANOR" และสวนแห่งเทพนิยาย รอให้ท่านพิสูจน์ไปสัมผัสแล้ว เมื่อปีที่ผ่านมา วันที่ 14 ก.ค. 55 เปิดตัวเขตสวนสนุกใหม่ที่มีชื่อว่า "กริซลีย์กัลช" (GRIZZLY GULCH) สร้างสรรค์พิเศษสุดเฉพาะฮ่องกงดิสนีย์แลนด์ เปิดโลกตะวันตก ผจญภัยหลากหลายทิศทาง แปลกใหม่ มันส์ไม่เหมือนใคร กับรถรางตะลุยขุมทองแดนเถื่อน "รัน อเวย์ มายน์ คาร์ส " (RUNAWAY MINE CARS) เกาะให้แน่นครั้งแรกกับโคสเตอร์ภาคพื้นดินหลากหลายทิศทางรายรอบด้วยแดนเถื่อนแปลกตาเลี้ยวเลาะผ่านโตรกธาร น้ำพุร้อน " ไกเซอร์ กัลช" (GEYSER GULCH) ที่พวยพุ่งสะเทือนทั่วทั้งพื้นดินแล้วมาเยี่ยมบ้านช่างตีเหล็กหลบสายน้ำที่สาดส่าย และร้านของแห้งที่กลายเป็นร้านของเปียก ร่วมเฮฮาจ้องหาเพื่อนใหม่ เล็งให้แม่น แล้วพ่นสายน้ำจากเครื่องสูบลมของช่างตีเหล็ก สนุกสนานกันแบบเย็นฉ่ำ จากนั้นพบกับการ

ต้อนรับ แบบไวลด์ เวสต์ กับเพื่อนที่แสนวิเศษ มิกกี้, มินนี่, ชิพ แอนด์ เดลในชุดเสื้อผ้าน่ารักและสองเพื่อนดิสนีย์กรีซลีย์ หมีน้อยโคด้า และ เคไนย์ ดินแดนที่ยิ่งใหญ่เหนือคำบรรยายอีกที่หนึ่งที่ไม่ควรลาด "ทอย สตอรี่แลนด์" (TOY STORYLAND) ธีมแลนด์จากดิสนีย์พิคซาร์สำหรับเด็กทุกวัย เมื่อเหล่าของเล่นออกมาสนุกสนาน ระวัง! ปฏิบัติการร่วมกับกองกำลังของแอนดี้ ทอยโซลเจอร์ พาราชู้ตดร๊อป (TOY SOLDIER PARACHUTE DROP) ทิ้งดิ่งจากความสูง 25 เมตร ดิ่งพสุธาร่อนจากเวหาสู่พื้นโลก,แล้วร่วมวิ่งไล่งับหางส่ายหัว ส่ายหางโยกกันหัวหมุน กับ สลิ้งกี้ด๊อกสปิน (SLINKY DOG SPIN), กรี๊ด!สุดเสียง หวาดเสียว อะดรีนาลีนกระฉูด บนรางรูปตัว U ที่ความสูง 27 เมตร กับโคสเตอร์ อาร์ซี เรเซอร์ (RC RACER)

เที่ยง **รับประทานอาหารกลางวัน (แบบคูปอง)**

นอกจากนี้ท่านสามารถเล่นเครื่องเล่นอันทันสมัยและสนุกสนานอีก 4 โซน **โซนแรก"เมนสตรีท ยู เอส เอ" (MAIN STREET USA)** ก้าวเข้าสู่ ความมีชีวิตชีวาเทศกาลเฉลิมฉลองของอเมริกันทาวน์ สนุกสนานไปกับไฟลท์ ออฟ แฟนตาซี พาเหรด 2 รอบของทุกวัน ท่านจะได้พบกับร้านค้าขายของที่ระลึกและร้านอาหารมากมายสนุกกับรถไฟไอน้ำโบราณรอบสวนสนุก **โซนที่สอง "ทูมอร์โรว์แลนด์" (TOMORROW LAND)** ตื่นเต้น สนุกสนาน เหาะทะยานผ่านห้วงอวกาศอันมืดมิดไปกับโรลเลอร์โคสเตอร์"สเปซเมาท์เท่น" (SPACE MOUNTAIN) และ"บัซไลท์เยียร์ แอสโทร บลาสเทอร์" (BUZZ LIGHTYEAR ASTRO BLASTERS)

เครื่อง เล่นที่ปกป้องจักรวาลยิงต่อสู้ผู้รุกรานพร้อมเก็บคะแนน ORBITORN เครื่องเล่นขับยานอวกาศ **โซนที่สาม "แฟนตาซีแลนด์" (FANTASY LAND)** ดื่มด่ำไปกับโลกแห่งเทพนิยาย พบกับเจ้าหญิง ณ ปราสาทเจ้าหญิงนิทรา สนุกกับเมืองเทพนิยายล่องเรือตามเรื่องราวรอบโลกที่ "อิทส์ อะ สมอล เวิล์ด" (IT'S A SMALL WORLD) ประทับใจไปกับการแสดงแบบบรอดเวย์ มิวสิคคัลที่ "เดอะโกลเด้น มิกกี้ส์" **โซนสุดท้ายโซนที่สี่ "แอดเวนเจอร์แลนด์" (ADVANTURE LAND)** ดินแดนแห่งการผจญภัยอันน่าตื่นเต้นสัมผัสความเร้าใจกับการผจญภัยในป่าลึกลับของเอเชียและแอฟริกาในดินแดน "จังเกิล ริเวอร์ ครูซ" (JUNGLE RIVER CRUISE) ซึ่งนักท่องเที่ยวจะเริ่มต้นการผจญภัยบนเรือสำรวจที่ล่องไปตามแม่น้ำสายใหญ่หัวใจหลักของแอดเวนเจอร์แลนด์ผ่านป่าลึกลับที่ทุกโค้งน้ำจะมีสิ่งลึกลับและสิ่งที่สร้างความตื่นเต้นต่างๆรออยู่เพื่อสร้างความสนุกให้กับผู้ที่เข้าไปเยือนไม่ว่าจะเป็นฝูงช้างที่เล่นน้ำอย่างสนุกสนานตื่นเต้นกับการ ผจญภัยกับสัตว์ป่านานาชนิด , TARZAN'S TREE HOUSE บ้านต้นไม้ของทาร์ซาน สมควรแก่เวลา **ช่วงเย็นก่อนสวนสนุกจะปิด 30 นาที ท่านจะได้พบกับขบวนพาเหรดชุดใหม่ "ดิสนีย์ เพ้นท์ เดอะไนท์" ที่เพิ่งเปิดตัวไปเมื่อวันที่ 1 ตุลาคม 2557 ที่ผ่านมา เป็นครั้งแรกที่ขบวนพาเหรดประดับด้วยดวงไฟ LED กว่า 740,000 ดวง ซึ่งได้รวบรวมขบวนการแสดงจากตัวละครสุดโปรดของทุกท่านทั้งหด 7 ขบวน นำขบวนมาด้วย ขบวนทิงเกอร์เบลล์ ขบวนมอนเตอร์ อิงค์ ขบวนคาร์ล ขบวนเหงือกน้อย ขบวนแสงเทียนของเจ้าหญิง ขบวนทอยสตอรี่ ขบวนท้าย มิคกี้และผองเพื่อน**

ทุด

ค่ำ **อิสระอาหารค่ำตามอัธยาศัย**

นำท่านเข้าสู่ที่พัก ณ PANDA HOTEL หรือระดับเดียวกัน (ฮ่องกง)

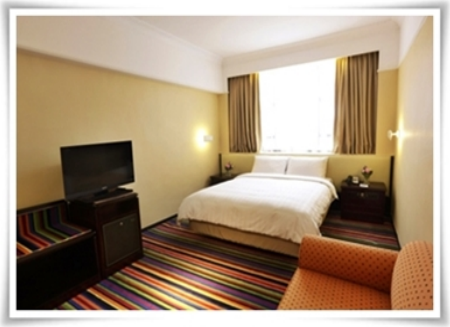

วันที่สาม	มาเก๊า – วัดอาม่า – เจ้าแม่กวนอิมริมทะเล – โบสถ์เซ็นต์ปอล – เซนาโด้สแควร์ – ซื้อขนมทาร์ตไข่ - เวเนเชี่ยน

เช้า **รับประทานอาหารเช้าโรงแรม ณ ที่พัก หรือ ณ ภัตตาคาร แบบติ่มซำ**

สมควรแก่เวลาเดินทางสู่ **มาเก๊า โดยเรือเฟอร์รี่ ใช้เวลา 50 นาที.** (ขึ้นอยู่กับสภาพอากาศ ณ วันเดินทาง) "มาเก๊า" เป็นเมืองที่มีประวัติศาสตร์อันยาวนานและน่าสนใจ ในอดีตมาเก๊าเป็นเพียงแค่หมู่บ้านเกษตรกรรมและประมงเล็กๆ โดยมีชาวจีนกวางตุ้งและฟูเจี้ยนเป็นชนชาติดั้งเดิมจนมาถึงช่วงต้นศตวรรษที่ 16 ชาวโปรตุเกสได้เดินเรือเข้ามายังคาบสมุทรแถบนี้เพื่อติดต่อค้าขายกับชาวจีนและมาสร้างอาณานิคมอยู่ในแถบนี้ที่สำคัญคือชาวโปรตุเกสได้นำพาเอาความเจริญรุ่งเรืองทางด้านสถาปัตยกรรมและศิลปวัฒนธรรมของชาติตะวันตกเข้ามาอย่างมากมายทำให้มาเก๊ากลายเป็นเมืองที่มีการผสมผสานระหว่างวัฒนธรรมตะวันออกและตะวันตกอย่างลงตัวจนสามารถเรียกได้ว่าเป็น "ยุโรปใจกลางเอเชีย" มาเก๊าอยู่ในเขตมณฑลกวางตุ้งบนชายฝั่งทะเลด้านตะวันตกของสามเหลี่ยมปากแม่น้ำเพิร์ล ในอดีตมาเก๊าเป็นอาณานิคมของโปรตุเกสนานถึง 400 ปี จนกระทั่งวันที่19 ธันวาคม ค.ศ.1999 โปรตุเกสทำพิธีส่งมอบมาเก๊าคืนให้กับสาธารณรัฐประชาชนจีน นับจากนั้นมาเก๊าได้กลายเป็นหนึ่งในเขตปกครองพิเศษของจีนอย่างสมบูรณ์แต่ยังคงสภาพทางการเมืองการปกครองในรูปแบบของหนึ่งประเทศสองระบบ นำท่าน **นมัสการเจ้าแม่กวนอิมริมทะเล** รูปองค์เจ้าแม่กวนอิมสำฤทธิ์ประทับยืนบนโคมทรงดอกบัว ซึ่งประเทศโปรตุเกสสร้างขึ้นเพื่อเป็นอนุสรณ์ให้กับมาเก๊าเนื่องในโอกาสส่งมอบคืนให้กับประเทศจีน เดินทางสู่ **วัดอาม่า** ให้ทุกท่านได้กราบไหว้เจ้าแม่ทับทิมที่ วัดอาม่า ซึ่งเป็นวัดที่มีชื่อเสียงมากๆ สำหรับนักท่องเที่ยวสำหรับวัดแห่งนี้ตั้งอยู่ใกล้กับทะเล ภายในวัดดูแล้วก็แปลกตาดีเพราะว่ามีการก่อสร้างกันแบบลดหลั่นกันไปตามพื้นที่ที่อำนวย เนื่องจากสถานที่แห่งนี้ตั้งอยู่ริมเชิงเขา เมื่อเดินพ้นซุ้มประตูก็จะพบกับศาลของเจ้าแม่ทับทิมตั้งอยู่ นอกจากนั้นก็ยังมี หอเมตตาธรรม ศาลเจ้าแม่กวนอิม ศาลพุทธเซินเจ้าชานหลินและยังมีศาลเจ้าขนาดเล็กๆ อีกหลายศาลที่ได้มีการสร้างเพื่อถวายให้แก่เจ้าแม่ทับทิม จากนั้นนำท่านสู่ **โบสถ์เซนต์ปอล** โบสถ์เก่าแก่ซึ่งมีความงดงามตามสถาปัตยกรรมยุโรปโบสถ์แห่งนี้เคยเป็นโรงเรียนสอนศาสนาแห่งแรกของชาวตะวันตกในดินแดนตะวันออกไกล ต่อมาในปีค.ศ.1835 เกิดเพลิงไหม้อย่างรุนแรงทำให้โบสถ์เซนต์ปอลคงเหลือแค่เพียงบานประตูและบันไดทางเข้าด้านหน้าที่สง่างามย่านการค้าสำคัญของมาเก๊า **เซนาโด้สแควร์** หรือ เซ็นเตอร์พอยท์มาเก๊า ซึ่งโดดเด่นด้วยพื้นถนนที่ปูลาดด้วยกระเบื้องเป็นลายลอนคลื่นล้อมรอบด้วยสถาปัตยกรรมสไตล์โปรตุเกส อิสระให้ท่านได้เดินเที่ยวและแวะซื้อสินค้าที่มีชื่อเสียงและสินค้าแผงลอยมากมาย..จากนั้นนำท่าน **แวะซื้อขนมพื้นเมืองมาเก๊าขนมทาร์ตไข่** และทองพับห่อสาหร่ายที่ขึ้นชื่อ

เที่ยง **รับประทานอาหารกลางวัน ณ ภัตตาคาร**

หลังอาหารนำท่านชม **THE VENETIAN RESORT** โรงแรมสุดหรูเลิศอลังการในบรรยากาศลาสเวกัสให้ท่านอิสระพักผ่อนถ่ายรูปและชมความงามสัมผัสเมืองจำลองลาสเวกัสและได้ชมท้องฟ้าจำลองเสมือนจริงภายในเวเนเชี่ยนตามอัธยาศัยซึ่งแบ่งเป็นโซนต่างๆ เช่น GRAND CANAL SHOP มีร้านอาหารชื่อดังให้ท่านได้สัมผัสกับภัตตาคารกว่า 30 แห่ง เพื่อลิ้มลองเมนูต่างๆ ที่ท่านชื่นชอบและร้านค้าแบรนด์เนมหลากหลายกว่า300 ร้าน เช่น BOSSINI, G2000, GIODANO, SWATCH, FOSSIL ฯลฯ หรือ ล่องเรือกอนโดล่า CONDOLA **(ไม่รวมอยู่ในรายการราคาท่านละ120 เหรียญ)** ล่องไปตามคลองเวนิชภายในโรงแรมหรือจะเสี่ยงโชคคาสิโนซึ่งมีอยู่ทั้งหมด 4 โซนใหญ่ **** (ไม่อนุญาตให้เด็กที่มีอายุต่ำกว่า 21 ปี เข้าไปภายในคาสิโน**

ไม่ **อนุญาตทำการบันทึกภาพใด ๆ ภายในคาสิโนทั้งสิ้นและควรแต่งกายสุภาพ) ****

ค่ำ **รับประทานอาหารค่ำ ณ ภัตตาคาร**

นำท่านเข้าสู่ที่พัก ณ GRANDVIEW HOTEL หรือระดับเดียวกัน (มาเก๊า)

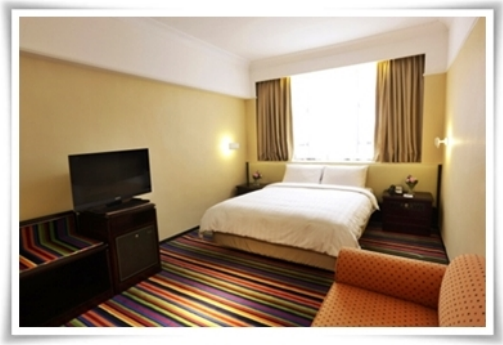

วันที่สี่ ฮ่องกง – วัดแชกงหมิว – โรงงานจิวเวอร์รี่ – ซื้อยาสมุนไพรจีน – หาดรีพัลส์เบย์ – วิคตอเรียพีค – ถนนนาธาน – สนามบินฮ่องกง – กรุงเทพฯ

เช้า **รับประทานอาหารเช้าโรงแรม ณ ที่พัก**

นำท่านเดินทางสู่ **ฮ่องกงโดยเรือเฟอร์รี่** ใช้เวลาประมาณ 1 ชั่วโมง (ขึ้นกับสภาพอากาศ ณ วันเดินทาง) จากนั้นเดินทางไป **วัดแชกงหมิว** หรือ วัดกังหัน ในทุกๆ วันที่ 2 ของเดือนแรกตามปฏิทินจีนชาวฮ่องกงและนักธุรกิจจะมาวัดนี้เพื่อถวายกังหันลมเพราะเชื่อว่ากังหันจะช่วยพัดพาสิ่งชั่วร้ายและโรคภัยไข้เจ็บออกไปจากตัวและนำพาแต่ความโชคดีเข้ามาแทน นำชม **โรงงานจิวเวอร์รี่** ซึ่งเป็นโรงงานที่มีชื่อเสียงที่สุดของฮ่องกงในเรื่องการออกแบบเครื่องประดับท่านสามารถหาซื้อได้ในราคาพิเศษ!! และนำท่านเลือกซื้อ **ยาสมุนไพรจีน** ต่างๆ อีกมากมาย นำท่านนมัสการ วัดเจ้าแม่กวนอิม ณ **หาดรีพัลส์เบย์** สร้างขึ้นในปี ค.ศ.1993 ในแต่ละปีจะมีนักท่องเที่ยวจำนวนมาเดินทางมาสักการบูชาขอพรศักดิ์สิทธิ์จากเจ้าแม่กวนอิม และขอพร

จากเทพเจ้าองค์อื่นๆ ด้วย อาทิเช่น ขอพรโชคลาภ ความร่ำรวยจากเทพไฉ่ซิงเอี้ย ,ขอพรเรื่องความรัก ให้สมหวังในรัก ขอพรได้จากเทพแห่งความรัก และเทพเจ้าแห่งโชคลาภองค์อื่นๆ ณ ชายหาดรีพัลส์เบย์ ถ้าใครมาขอก็มักสมหวังทุกครั้งไป นำท่านชมทิวทัศน์ของเกาะฮ่องกงบริเวณจุดชมวิว **วิคตอเรียพีค** จุดกึ่งกลางเขา (VICTORIA PEAK) ถ่ายรูปคู่กับวิวทิวทัศน์ของตึกสูงต่างๆ ซึ่งได้สร้างตามหลักฮวงจุ้ยบนเกาะฮ่องกง

เที่ยง **รับประทานอาหารกลางวัน ณ ภัตตาคาร เมนูพิเศษ ห่านย่าง**

หลังอาหารให้ท่านอิสระช้อปปิ้ง **ถนนนาธาน** ตามอัธยาศัย เช่นช้อปปิ้งที่ OCEAN TERMINAL และ HARBOUR CITY กับสินค้าแบรนด์เนมชื่อดังต่างๆ ระดับโลกกว่า 700 ร้านค้า อาทิ เช่น ARMANI PRADA GUCCI BURBURRY CARLIER CHANEL COACH DIOR FENDI LOUIS VUITTON CHOLE ฯลฯ, ห้างขายของเด็กเล่น TOY R'US, ร้านช้อปปิ้งสินค้าปลอดภาษีที่ DFS GALLERIA

ค่ำ **อิสระทานอาหารค่ำตามอัธยาศัย**

สมควรแก่เวลานำท่านเดินทางสู่สนามบินฮ่องกงเพื่อเดินทางกลับสู่กรุงเทพฯ

21.45 น. **ออกเดินทางสู่ ฮ่องกงโดยสายการบินฮ่องกงแอร์ไลน์ เที่ยวบินที่ HX761**

23.55 น. **เดินทางถึงสนามบินสุวรรณภูมิ กรุงเทพฯ โดยสวัสดิภาพ**

****หมายเหตุ:โปรแกรมอาจมีการเปลี่ยนแปลงตามความเหมาะสม****

**** ในกรณีที่ลูกค้าต้องออกตั๋วโดยสารภายในประเทศ กรุณาติดต่อเจ้าหน้าที่ของบริษัทฯ ก่อนทุกครั้งมิฉะนั้นทางบริษัทฯ จะไม่ขอรับผิดชอบค่าใช้จ่ายใดๆ ทั้งสิ้น *****

หมายเหตุ : ตามนโยบายของรัฐบาลจีนร่วมกับการท่องเที่ยวแห่งเมืองจีนทุกเมือง (ฮ่องกง มาเก๊า จูไห่ เซินเจิ้น)กำหนดให้มีการประชาสัมพันธ์สินค้าพื้นเมืองให้นักท่องเที่ยวทั่วไปได้รู้จัก ในนามของร้านรัฐบาล คือ บัวหิมะ, ผ้าไหม, ไข่มุก, ใบชา , ใยไผ่ไหม, หยก ซึ่งจำเป็นต้องบรรจุในโปรแกรมทัวร์ด้วย เพราะมีผลกับราคาทัวร์ จึงเรียนให้กับนักท่องเที่ยวทุกท่านทราบว่า ร้านรัฐบาลทุกร้านจำเป็นต้องรบกวนทุกท่านแวะชม ซื้อหรือไม่ซื้อขึ้นอยู่กับความพอใจของลูกค้าเป็นหลัก ไม่มีการบังคับใดๆ ทั้งสิ้น <u>และถ้าหากลูกค้าไม่มีความประสงค์จะเข้าร้านรัฐบาลจีนทุกเมือง ทางบริษัทจะเรียกเก็บค่าใช้จ่ายที่เกิดขึ้นจากท่านเป็นจำนวนเงิน 300 หยวน / คน / ร้าน</u>

อัตราค่าบริการ

กำหนดการเดินทาง	ราคาผู้ใหญ่	ราคาเด็ก(มีเตียง) นอนกับ 2 ผู้ใหญ่	ราคาเด็ก (ไม่มีเตียง)นอนกับ 2 ผู้ใหญ่	พักเดี่ยวเพิ่ม
13-16 ต.ค. 59	26,900.-	26,900	24,900	7,000
03-06,10-13,17-20,24-27 พ.ย. 59	26,900.-	26,900	24,900	7,000
01-04,08-11,15-18 ธ.ค. 59	26,900.-	26,900	24,900	7,000

โปรแกรมและรายละเอียดของการเดินทางอาจมีการเปลี่ยนแปลงได้ ทั้งนี้ขึ้นอยู่กับภาวะอากาศ และเหตุสุดวิสัยต่าง ๆ ที่ไม่สามารถคาดการณ์ล่วงหน้าโดยทางบริษัทฯ จะคำนึงถึงผลประโยชน์และ ความปลอดภัยของผู้ร่วมเดินทางเป็นสำคัญ

อัตราค่าบริการนี้รวม

- ✓ ค่าตั๋วเครื่องบิน ชั้นนักท่องเที่ยว (ECONOMY CLASS) ที่ระบุวันเดินทางไป-กลับพร้อมคณะ (ในกรณีมีความประสงค์อยู่ต่อ จะต้องไม่เกินจำนวนวัน จำนวนคนและมีค่าใช้จ่ายที่ทางสายการบินกำหนด)
- ✓ ค่าภาษีสนามบินทุกแห่งตามรายการ
- ✓ ค่ารถโค้ชปรับอากาศนำเที่ยวตามรายการ พร้อมคนขับรถที่ชำนาญเส้นทาง
- ✓ ค่าห้องพักในโรงแรมตามที่ระบุในรายการหรือเทียบเท่า
- ✓ ค่าอาหารตามที่ระบุในรายการ
- ✓ ค่าเข้าชมสถานที่ท่องเที่ยวตามรายการ
- ✓ ค่ายกกระเป๋าเดินทางท่านละ 1 ใบ (น้ำหนัก 20 กิโลกรัม) / (โรงแรมที่พักบางแห่งอาจไม่มีคนขนกระเป๋า)
- ✓ ค่าประกันอุบัติเหตุระหว่างการเดินทาง ท่านละไม่เกิน 1,000,000 บาท ทั้งนี้ย่อมอยู่ ในข้อจำกัดที่มีการตกลงไว้กับบริษัทประกันชีวิต
- ✓ ค่าประกันอุบัติเหตุคุ้มครองในระหว่างการเดินทาง คุ้มครองในวงเงินท่านละ 1,000,000 บาท ค่ารักษาพยาบาลกรณีเกิดอุบัติเหตุวงเงินท่านละ 200,000 บาท ตามเงื่อนไขของกรมธรรม์

  ** ลูกค้าท่านใดสนใจ...ซื้อประกันการเดินทางสำหรับครอบคลุมเรื่องสุขภาพสามารถสอบถามข้อมูล เพิ่มเติมกับทางบริษัทได้ **

- เบี้ยประกันเริ่มต้น 370 บาท [ระยะเวลา 5-7 วัน]
- เบี้ยประกันเริ่มต้น 430 บาท [ระยะเวลา 8-10 วัน]

  ความครอบคลุมผู้เอาประกันที่มีอายุมากกว่า 16 หรือน้อยกว่า 75 ปี

  [รักษาพยาบาล 2 ล้าน, รักษาต่อเนื่อง 2 แสน, เสียชีวิตหรือเสียอวัยวะจากอุบัติเหตุ 3 ล้านบาท]

  ความครอบคลุมผู้เอาประกันที่มีอายุน้อยกว่า 16 หรือมากกว่า 75 ปี

  [รักษาพยาบาล 2 ล้าน, รักษาต่อเนื่อง 2 แสน, เสียชีวิตหรือเสียอวัยวะจากอุบัติเหตุ 1.5 ล้านบาท]

- ✓ **ค่าภาษีมูลค่าเพิ่ม 7%**

อัตราค่าบริการนี้ไม่รวม

- ✘ ค่าธรรมเนียมการจัดทำหนังสือเดินทาง
- ✘ ค่าห้องพักเดี่ยวตามอัตรา
- ✘ ค่าธรรมเนียมการทำวีซ่ากรณีที่ลูกค้าเป็นพาสต่างชาติ เช่น พาสสปอร์ตเยอรมัน พาสสปอร์ตลาว
- ✘ ค่าใช้จ่ายส่วนตัว อาทิเช่น ค่าเครื่องดื่มที่สั่งพิเศษ , ค่าโทรศัพท์ , ค่าซักรีด, ค่าธรรมเนียมหนังสือเดินทาง, ค่าน้ำหนักเกินจากทางสายการบินกำหนดเกินกว่า 20 ก.ก.และมากกว่า 1 ชิ้น, ค่ารักษาพยาบาล กรณีเกิดการเจ็บป่วยจากโรคประจำตัว, ค่ากระเป๋าเดินทางหรือของมีค่าที่สูญหายในระหว่างการเดินทาง เป็นต้น
- ✘ **ค่าบริการยกกระเป๋าในโรงแรม ซึ่งท่านจะต้องดูแลกระเป๋าและทรัพย์สินด้วยตัวท่านเอง**
- ✘ **ค่าทิปมัคคุเทศก์ท้องถิ่นและพนักงานขับรถตลอดรายการเดินทาง (วันละ 20 เหรียญฮ่องกง)**
- ✘ **ค่าทิปหัวหน้าทัวร์จากเมืองไทย (แล้วแต่ความพึงพอใจในการบริการของหัวหน้าทัวร์)**
- ✘ **ค่าธรรมเนียมน้ำมันและภาษีสนามบิน ในกรณีที่สายการบินมีการปรับขึ้นราคา**

เงื่อนไขการชำระค่าบริการ

- **กรุณามัดจำ 10,000 บาท / ท่าน หลังจากการจองภายใน 3 วัน โดยโอนเงินเข้าบัญชี**

  ธนาคาร กรุงเทพ (สาขา พาราไดซ์)

  ชื่อบัญชี บจ.แกรนด์ฮอลิเดย์

  เลขที่บัญชี 068-706079-8 (ออมทรัพย์)
- **แฟกซ์สลิปโอนเงินมาที่บริษัทฯ แฟกซ์ 02-3619689**
- **ค่าทัวร์ส่วนที่เหลือ ชำระก่อนการเดินทางอย่างน้อย 15 วัน พร้อมส่งสำเนาหน้าหนังสือเดินทาง ที่มีอายุการใช้งานเหลือไม่ต่ำกว่า 6 เดือน** กรณีนักท่องเที่ยวหรือเอเจนซี่ไม่ชำระเงิน หรือชำระเงินไม่ครบภายในกำหนด รวมถึงกรณีเช็คของท่านถูกปฏิเสธการจ่ายเงินไม่ว่ากรณีใดๆ ให้ถือว่านักท่องเที่ยวสละสิทธิการเดินทางในทัวร์นั้นๆท่านควรจัดเตรียมค่าทัวร์ให้เรียบร้อยก่อนกำหนด เนื่องจากทางบริษัทต้องสำรองค่าใช้จ่ายในส่วนของค่าที่พักและตั๋วเครื่องบิน มิฉะนั้นจะถือว่าท่านยกเลิกการเดินทางโดยอัตโนมัติ
- **หากท่านที่ต้องการออกตั๋วโดยสารภายในประเทศ (กรณีลูกค้าอยู่ต่างจังหวัด)** ให้ท่านติดต่อเจ้าหน้าที่ ก่อนออกบัตรโดยสารทุกครั้ง หากออกบัตรโดยสารโดยมิแจ้งเจ้าหน้าที่ ทางบริษัทขอสงวนสิทธิ์ไม่รับผิดชอบค่าใช้จ่ายที่เกิดขึ้น
- หากในคณะของท่านมีผู้ต้องการดูแลพิเศษ นั่งรถเข็น (Wheelchair), เด็ก, ผู้สูงอายุ, มีโรคประจำตัว หรือไม่สะดวกในการเดินทางท่องเที่ยวในระยะเวลาเกินกว่า 4-5 ชั่วโมงติดต่อกัน ท่านและครอบครัวต้องให้การดูแลสมาชิกภายในครอบครัวของท่านเอง เนื่องจากการเดินทางเป็นหมู่คณะ หัวหน้าทัวร์มีความจำเป็นต้องดูแลคณะทัวร์ทั้งหมด

หมายเหตุ

- บริษัทฯ สงวนสิทธิ์ที่จะไม่รับผิดชอบต่อค่าชดเชยความเสียหาย ไม่ว่ากรณีที่กองตรวจคนเข้าเมืองของไทยไม่อนุญาตให้เดินทางออกหรือกองตรวจคนเข้าเมืองของแต่ละประเทศไม่อนุญาตให้เข้าเมือง
- บริษัทฯ สงวนสิทธิ์ในการที่จะไม่รับผิดชอบต่อค่าชดเชยความเสียหาย อันเกิดจากเหตุสุดวิสัยที่ทาง บริษัทฯ ไม่สามารถควบคุมได้ เช่น การนัดหยุดงาน, จลาจล, การล่าช้าหรือยกเลิกของเที่ยวบิน
- บริษัทฯ สงวนสิทธิ์ในการเปลี่ยนแปลงโปรแกรมรายการท่องเที่ยว โดยไม่ต้องแจ้งให้ทราบล่วงหน้า

- บริษัทฯ สงวนสิทธิ์ในการเปลี่ยนแปลงอัตราค่าบริการ โดยไม่ต้องแจ้งให้ทราบล่วงหน้า
- **<u>คณะผู้เดินทางจำนวน 15 ท่าน ขึ้นไปจึงออกเดินทางในกรณีที่มีจำนวนผู้เดินทางไม่ถึง 15 ท่านไม่มีหัวหน้าทัวร์ไทยร่วมเดินทางด้วยโดยทางบริษัทฯ จะแจ้งให้ท่านทราบล่วงหน้า 7 วันก่อนการเดินทาง</u>**
- บริษัทฯ ขอสงวนสิทธิ์ยกเลิกการเดินทางก่อนล่วงหน้า 14 วัน ในกรณีที่ไม่สามารถทำกรุ๊ปได้อย่างน้อย 15 ท่าน ในกรณีนี้บริษัทฯ ยินดีคืนเงินให้ทั้งหมด หรือจัดหาคณะทัวร์อื่นให้ถ้าต้องการ
- บริษัทฯ ขอสงวนสิทธิ์ที่จะเปลี่ยนแปลงรายละเอียดบางประการในทัวร์นี้ เมื่อเกิดเหตุจำเป็นสุดวิสัยจนไม่อาจแก้ไขได้ และจะไม่รับผิดชอบใดๆ ในกรณีที่สูญหาย สูญเสีย หรือได้รับบาดเจ็บที่นอกเหนือความรับผิดชอบของหัวหน้าทัวร์และอุบัติเหตุสุดวิสัยบางประการ เช่น การนัดหยุดงาน, ภัยธรรมชาติ, การจลาจลต่างๆ เป็นต้น

<u>กรณียกเลิกการเดินทาง</u>

- แจ้งยกเลิกก่อนเดินทาง 30 วัน คืนค่าใช้จ่ายทั้งหมด
- แจ้งยกเลิกก่อนเดินทาง 15 วัน เก็บค่าใช้จ่าย ท่านละ 10,000 บาท
- แจ้งยกเลิกน้อยกว่า 15 วันก่อนเดินทาง ทางบริษัทฯขอสงวนสิทธิ์ เก็บค่าใช้จ่ายทั้งหมด
- สำหรับผู้โดยสารที่ไม่ได้ถือหนังสือเดินทางไทย และทางบริษัทฯเป็นผู้ยื่นวีซ่าให้ เมื่อผลวีซ่าผ่านแล้วมีการยกเลิกการเดินทางบริษัทฯ ขอสงวนสิทธิ์ในการคืนค่ามัดจำทั้งหมด
- **<u>บริษัทขอสงวนสิทธิ์ในการเก็บค่าใช้จ่ายทั้งหมดกรณีท่านยกเลิกการเดินทางและมีผลทำให้คณะเดินทางไม่ครบตามจำนวนที่บริษัทฯกำหนดไว้ (15ท่านขึ้นไป)</u>** เนื่องจากเกิดความเสียหายต่อทางบริษัทและผู้เดินทางอื่นที่เดินทางในคณะเดียวกันบริษัทต้องนำไปชำระค่าเสียหายต่างๆที่เกิดจากการยกเลิกของท่าน
- **<u>กรณีเจ็บป่วย</u>** จนไม่สามารถเดินทางได้ ซึ่งจะต้องมีใบรับรองแพทย์จากโรงพยาบาลรับรอง บริษัทฯ จะทำการเลื่อนการเดินทางของท่านไปยังคณะต่อไปแต่ทั้งนี้ท่านจะต้องเสียค่าใช้จ่ายที่ไม่สามารถเรียกคืนได้คือค่าธรรมเนียมในการมัดจำตั๋วในกรณีที่ไม่สามารถเดินทางได้
- กรณีท่านได้ชำระค่าทัวร์หรือมัดจำมาแล้ว ทางบริษัทฯ คืนค่าทัวร์หรือมัดจำให้ แต่ทางบริษัทขอสงวนสิทธิ์ในการหักค่าใช้จ่ายบางส่วนที่เกิดขึ้นจริงเป็นกรณีไป (อาทิ กรณีออกตั๋วเครื่องบินไปแล้ว หรือได้ชำระค่าบริการในส่วนของทางเมืองนอก เช่น โรงแรม ฯลฯ ไปแล้ว) ทางบริษัทขอสงวนสิทธิ์ในการหักเก็บค่าใช้จ่ายจริงที่เกิดขึ้นแล้วกับท่านเป็นกรณีไป
- **<u>กรณีผู้เดินทางไม่สามารถเข้า-ออกเมืองได้</u>** เนื่องจากเอกสารปลอมหรือการห้ามของเจ้าหน้าที่ไม่ว่าเหตุผลใดๆ ก็ตาม ทางบริษัทของสงวนสิทธิ์ในการ **<u>ไม่คืนค่าทัวร์ทั้งหมด</u>**

<u>ข้อมูลเพิ่มเติมเรื่องตั๋วเครื่องบิน</u>

1. ทางบริษัทได้สำรองที่นั่งพร้อมชำระเงินมัดจำค่าตั๋วเครื่องบินแล้ว หากท่านยกเลิกทัวร์ ไม่ว่าจะด้วยสาเหตุใด ทางบริษัทขอสงวนสิทธิ์การเรียกเก็บค่ามัดจำตั๋วเครื่องบิน ซึ่งมีค่าใช้จ่าย ประมาณ 1,000 – 5,000 บาท แล้วแต่สายการบินและช่วงเวลาเดินทาง
2. หากตั๋วเครื่องบินทำการออกแล้ว แต่ท่านไม่สารถออกเดินทางได้ ทางบริษัทขอสงวนสิทธิ์เรียกเก็บ ค่าใช้จ่ายตามที่เกิดขึ้นจริง และรอ REFUND จากทางสายการบิน ใช้เวลาประมาณ 3- 6 เดือนเป็นอย่างน้อย

3. นั่งที่ LONG LEG โดยปกติอยู่บริเวณทางออกประตูฉุกเฉิน และผู้ที่จะนั่งต้องมีคุณสมบัติตรงตามที่สายการบินกำหนด เช่น ต้องเป็นผู้ที่มีร่างกายแข็งแรง และช่วยเหลือผู้อื่นได้อย่างรวดเร็วในกรณีที่เครื่องบินมีปัญหา เช่น สามารถเปิดประตูฉุกเฉินได้ (น้ำหนักประมาณ 20 กิโลกรัม) ไม่ใช่ผู้ที่มีปัญหาทางด้านสุขภาพและร่างกาย และอำนาจในการให้ที่นั่ง LONG LEG ขึ้นอยู่กับทางเจ้าหน้าที่เช็คอินสายการบิน ตอนเวลาที่เช็คอินเท่านั้น
4. ในการเดินทางเป็นหมู่คณะผู้โดยสารจะต้องเดินทางไป-กลับพร้อมกัน หากต้องการเคลื่อนวันเดินทางกลับ ท่านจะต้องชำระค่าใช้จ่ายส่วนต่างที่สายการบินและบริษัททัวร์เรียกเก็บและการจัดที่นั่งของกรุ๊ป เป็นไปโดยสายการบินเป็นผู้กำหนดซึ่งทางบริษัทฯไม่สามารถเข้าไปแทรกแซงได้และในกรณียกเลิกการเดินทางและได้ดำเนินการออกตั๋วเครื่องบินไปแล้ว(กรณีตั๋ว REFUNDได้) ผู้เดินทางต้องรอ REFUND ตามระบบของสายการบินเท่านั้น

ข้อมูลเพิ่มเติมเรื่องโรงแรมที่พัก

- เนื่องจากการวางแปลนห้องพักของแต่ละโรงแรมแตกต่างกัน จึงอาจทำให้ห้องพักแบบห้องเดี่ยว (SINGLE) และห้องคู่ (TWIN/DOUBLE) และห้องพักแบบ 3 ท่าน/3 เตียง (TRIPLE ROOM) ห้องพักต่างประเภทอาจจะไม่ติดกัน และบางโรงแรมอาจจะไม่มีห้องพักแบบ 3 ท่าน แต่อาจจะได้เป็น 1 เตียงใหญ่กับ 1 เตียงพับเสริม
- กรณีที่มีงานจัดประชุมนานาชาติ (TRADE FAIR) เป็นผลให้ค่าโรงแรมสูงขึ้นมากและห้องพักในเมืองเต็ม บริษัทฯขอสงวนสิทธิ์ในการปรับเปลี่ยนหรือย้ายเมืองเพื่อให้เกิดความเหมาะสม
- โรงแรมในฮ่องกงมีลักษณะเป็น TRADITIONAL BUILDING ห้องที่เป็นห้องมีขนาดกะทัดรัด ซึ่งขึ้นอยู่กับการออกแบบของแต่ละโรงแรมนั้นๆ และห้องแต่ละห้องอาจมีลักษณะแตกต่างกันด้วย
- หากท่านเดินทางเป็นครอบครัวใหญ่ หรือเดินทางพร้อมสมาชิกในครอบครัวที่ต้องได้รับการดูแลเป็นพิเศษ (Wheelchair), เด็ก, และผู้สูงอายุ มีโรคประจำตัว ไม่สะดวกในการเดินท่องเที่ยวในระยะเวลาเกินกว่า 4-5 ชั่วโมงติดต่อกันท่านและครอบครัวต้องให้การดูแลสมาชิกภายในครอบครัวของท่านเอง เนื่องจากการเดินทางเป็นหมู่คณะ หัวหน้าทัวร์มีความจำเป็นต้องดูแลคณะทัวร์ทั้งหมด

ข้อความซึ่งถือเป็นสาระสำหรับท่านผู้มีเกียรติซึ่งร่วมเดินทาง

ทางบริษัทฯ เป็นตัวแทนในการจัดนำสัมมนา และการเดินทางที่มีความชำนาญ โดยจัดหาโรงแรมที่พัก อาหาร ยานพาหนะ และสถานที่ท่องเที่ยวพร้อมทั้งการสัมมนา ดูงาน เพื่อความสะดวกสบาย และเกิดประโยชน์สูงสุดในการเดินทาง ทั้งนี้ทางบริษัทฯ ไม่สามารถรับผิดชอบในอุบัติเหตุหรือความเสียหายที่เกิดจากโรงแรมที่พัก ยานพาหนะ, อันเนื่องจากอุบัติเหตุรวมถึงภัยธรรมชาติ, โจรกรรม, วินาศกรรม, อัคคีภัย, การผละงาน, การจลาจล, สงครามการเมือง, การผันผวนของอัตราแลกเปลี่ยนเงินตราระหว่างประเทศ, การนัดหยุดงาน, ความล่าช้าของเที่ยวบิน, สายการเดินเรือ, รถไฟ, พาหนะท้องถิ่น, ตลอดจนการถูกปฏิเสธออกวีซ่าจากกงสุล และ / หรือ ส่วนงานที่เกี่ยวข้องกับสถานเอกอัครราชทูต รวมถึงผู้มีอำนาจทำการแทนประจำประเทศไทย (โดยไม่จำต้องแสดงเหตุผล เนื่องจากเป็นสิทธิพิเศษทางการทูต) ซึ่งอยู่เหนือการควบคุมของบริษัทฯ หมายรวมถึงในระหว่างการเดินทางท่องเที่ยวทั้งใน หรือ ต่างประเทศ แต่ทางบริษัทฯ มีความคุ้มครอง และประกันอุบัติเหตุ ตามเงื่อนไขที่บริษัทฯ ที่รับประกันในกรณีที่ผู้ร่วมเดินทางถูกปฏิเสธโดยเจ้าหน้าที่ตรวจคนเข้าเมืองของประเทศไทย และ/หรือ ต่างประเทศ มิให้เดินทางออก หรือ เข้าประเทศ เนื่องมาจากความประพฤติ พฤติกรรมของผู้เดินทาง ไม่ปฏิบัติตามกฎระเบียบด้านการความคุมโรคติดต่อเฉพาะพื้นที่มีการปลอมแปลงเอกสารเพื่อการเดินทาง รวมถึงมีสิ่งผิดกฎหมาย บริษัทฯ จะไม่คืนค่าใช้จ่ายใดๆ รายละเอียดด้านการเดินทาง อาจมีการเปลี่ยนแปลงได้ตามความจำเป็น หรือเพื่อความเหมาะสมทั้งปวง โดยมิต้องแจ้งให้ทราบล่วงหน้า **ทั้งนี้การขอสงวนสิทธิดังกล่าว บริษัท จะยึดถือและคำนึงถึงผลประโยชน์ตลอดจนความปลอดภัยของท่านผู้มีเกียรติ ซึ่งร่วมเดินทางเป็นสำคัญ**