

LICENSE NO. 11/4334

GrandHoliday

www.grandholiday.co.th

บริษัท แกรนด์ ฮอลิเดย์ จำกัด

ศุภลักษ์ ปาร์ค ศรีนครินทร์

688/9 ต.ศรีนครินทร์ แขวงหนองบอน เขตประเวศ กรุงเทพฯ 10250

เบอร์โทร: 02-361-9688 เบอร์แฟกซ์: 02-361-9600

ล่องเรือทะเลเมดิเตอร์เรเนียน 10 วัน 7คืน

MSC SEAVIEW (เอ็มเอสซี ซีวิว)

เรือสำราญใหญ่ที่สุดของยุโรป ปี 2018



โปรโมชั่น...สายการบินเตอร์กิช แอร์ไลน์ส (TK)

11-20 ตุลาคม / 18-27 ตุลาคม 2562

ราคาเริ่มต้นที่...**89,900** บาท



บาร์เซโลน่า - อัจคิโ (เกาะคอซีก้า) - เจนัว - ลา สเปเซีย - ปอร์โตฟิโน - ซิงเกว้ แตร์เร

โรม - คานส์ - ปัลมา เดอ มายอร์กา - บาร์เซโลน่า

(พิเศษ!! ราคานี้รวมทัวร์พาเที่ยวทุกประเทศ ไม่รวมค่าวีซ่าเชงเก้น /รวมทิปไกด์ คนขับแล้ว)

ขอสงวนสิทธิ์หากเรือมีการปรับเปลี่ยนท่าเทียบเรือ ซึ่งทางทัวร์จะทำการแจ้งให้ลูกค้าทราบล่วงหน้าต่อไป
ท่องเที่ยว SHORE EXCURSION ของเรือ อาจมีการปรับเปลี่ยนตามความเหมาะสม ขึ้นอยู่กับการเข้าออกของตารางเดินทางเรือ

MSC SEAVIEW (เอ็มเอสซี ซีวิว)

เรือสำราญใหญ่ที่สุดของยุโรป ปี 2018

เรือมีขนาด 153,516 ตัน จุผู้โดยสารได้กว่า 5,179 คน มีทั้งหมด 18 ชั้น

ประเภทห้องพัก (เตียงสามารถแยกเป็นเตียงคู่ได้)

- ห้องพักบนเรือแบบกรู๊ปจะเป็นแบบห้องพักรู๊ป (TWN/DBL) ในกรณีที่ท่านมีความประสงค์จะพักแบบ 3 ท่าน / 3 เตียง (TRIPLE ROOM) ต้องทำการตรวจสอบกับบริษัท เนื่องจากห้องพักบนเรือ ที่สามารถพักได้ 3 ท่าน มีจำนวนจำกัด
- บริษัทขอสงวนสิทธิ์ในการจัดเลขห้องพักให้กับคณะ เนื่องจากห้องพักบนเรือเป็นการจองแบบกรู๊ป และ ขึ้นอยู่กับข้อกำหนดของประเภทห้องพักในระดับที่ต่างกัน ซึ่งอาจจะทำให้ท่านไม่ได้ห้องพักติดกันหรือ ชั้นเดียวกัน ตามที่ลูกค้าต้องการ
- ทั้งนี้ห้องพักแบบมีระเบียงที่จองแบบกรู๊ป อาจเจอห้องที่ติดเรือชูชีพได้

- **ห้องพักแบบธรรมดา (INTERIOR)**



- **ห้องพักมีระเบียงวิวทะเล (OCEAN VIEW WITH BALCONY)**

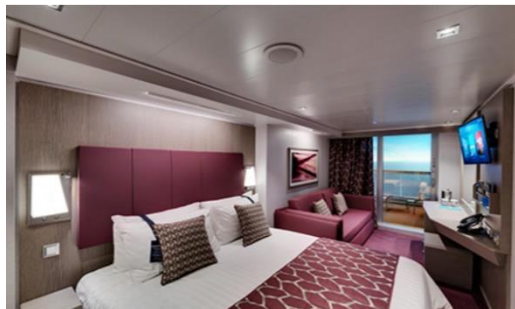

เส้นทางเดินเรือ MSC SEAVIEW (เอ็มเอสซี ซีวิว)

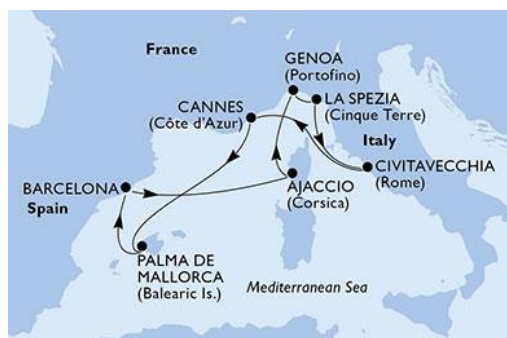

11/18 ต.ค.62 กรุงเทพมหานคร

- 18.30 น. คณะพบน้ำที่และมักคุเทศก์ได้ที่ **เคาน์เตอร์เช็คอิน U (แถว U 14-18)** ประตูทางเข้าที่ 9 หรือ 10 อาคารผู้โดยสารขาออก ชั้น 4 **เคาน์เตอร์เช็คอินสายการบินเตอร์กิช แอร์ไลน์ส (TK)** ณ สนามบินสุวรรณภูมิ
- 21.45 น. ออกเดินทางสู่ นครอิสตันบูล ประเทศตุรกี โดยเที่ยวบิน TK 65 (ใช้เวลาบินประมาณ 10 ชั่วโมง) เพลิดเพลินกับภาพยนตร์หลากหลายกับ **จอทีวีส่วนตัวทุกที่นั่ง** สายการบินฯ มีบริการ **อาหารค่ำและอาหารเช้า** ระหว่างเที่ยวบินสู่ นครอิสตันบูล ประเทศตุรกี

12/19 ต.ค. อิสตันบูล – บาร์เซโลน่า

- 04.00 น. เดินทางถึงกรุงอิสตันบูลแวะเปลี่ยนเครื่อง **เที่ยวบิน TK1853** อีสระให้ท่านได้ซื้อป๊อปปิ้งสินค้าปลอดภาษีภายในสนามบินอิสตันบูลซึ่งมีสินค้าให้เลือกซื้อมากมาย
- 07.20 น. ออกเดินทางจาก **สนามบินอิสตันบูล (IST)** สู่ **สนามบินบาร์เซโลน่า (BCN)** โดยสายการบินเตอร์กิช แอร์ไลน์ส บริการ **อาหารเช้า** บนเครื่องบิน (ใช้เวลาบินประมาณ 4 ชม.)
- 10.05 น. เดินทางถึงสนามบินบาร์เซโลน่า ผ่านพิธีการตรวจคนเข้าเมืองและศุลกากร

กลางวัน **รับประทานอาหารกลางวัน ณ ภัตตาคารจีน**

บ่าย นำท่านชม **PARC DE LA CIUTADELLA** สวนสาธารณะใจกลางเมืองบาร์เซโลน่า ไม่ไกลจากถนนลารัมบลามากนัก มีพื้นที่รวมกว่า 70 เฮกเตอร์ หรือประมาณ 280,000 ตารางเมตร เป็นพื้นที่สีเขียวขนาดใหญ่เพียงแห่งเดียวของเมือง ซึ่งพื้นที่ส่วนหนึ่งเป็นที่ทำการของสวนสัตว์ พิพิธภัณฑ์ศิลปะแบบ ART MODERN และที่ตั้งของรัฐบาลแห่งแคว้นคาตาลัน นอกจากนี้ยังเป็นสถานที่พักผ่อนหย่อนใจของชาวเมืองในยามว่างและวันหยุด เนื่องจากมีความสมบูรณ์ของธรรมชาติอันเขียวชะอุ่ม และมีทะเลสาบจำลองสำหรับให้เช่าเรือพายด้วย

- 15.00 น. นำท่านเช็คอินขึ้น **เรือสำราญที่ใหญ่ที่สุดของยุโรปปี 2018 ของ MSC CRUISE “MSC SEAVIEW”** ซึ่งเป็นเรือสำราญที่จะเปิดปฐมฤกษ์ในเส้นทางล่องทะเลเมดิเตอร์เรเนียนในปี 2018 **ด้วยระวางเรือขนาด 153,516 ตัน ผู้โดยสารได้กว่า 5,179 คน** พร้อม ENTERTAINMENT COMPLEX ขนาดใหญ่ ที่พร้อมให้บริการบนเรือสำราญ

- 18.00 น. เรือสำราญเดินทางออกจากท่าเทียบเรือบาร์เซโลน่า มุ่งหน้าสู่ท่าเทียบเรืออัจคซิโอ ประเทศฝรั่งเศส

ค่ำ **รับประทานอาหารค่ำ ณ ห้องอาหารภายในเรือสำราญ**

หลังอาหารอีสระให้ท่านพักผ่อนตามอัธยาศัยหรือสนุกสนานกับกิจกรรมบนเรือ

13/20 ต.ค.62 อัจคซิโอ (เกาะคอร์ซีก้า)

เช้า **รับประทานอาหารเช้า ณ ห้องอาหารภายในเรือสำราญ**

อีสระให้ท่านพักผ่อน บนเรือสำราญหรือตามอัธยาศัย ท่านสามารถเลือกรับประทานอาหารหรือนั่งเล่นในคลับ เลานจ์ หรือทำกิจกรรมที่มีภายในเรือสำราญมากมายได้ตามใจชอบ ไม่ว่าจะเป็นซื้อป๊อปปิ้งที่ร้านขายสินค้าปลอดภาษีบนเรือ (DUTY FREE) และส่วนสันทนการอื่นๆอีกมากมาย กิจกรรมความบันเทิงอันหลากหลายที่ท่านสามารถเลือกใช้บริการบนเรือสำราญ เช่น PUBLIC ROOM : บาร์และเลานจ์, ห้องสมุด, ห้องอินเตอร์เน็ต // ENTERTAINMENT: ชมโชว์พิเศษที่ทางเรือมีจัดแสดงหรือจะเลือกนั่งเล่นในคลับ เลานจ์ บาร์ต่างๆหลากหลายสไตล์คาสิโน, ดิสโก้เธค, ห้องเล่นเกม // SPORT AND ACTIVITIES : สระว่ายน้ำ, สปอร์ตคอร์ท, ฟิตเนส, มินิกอล์ฟ

SPA AND WELLNESS: ห้องสปา, ห้องสตริม, บิวตี้ ซาลอน, โยคะ และอื่นๆ อีกมากมาย

กลางวัน **รับประทานอาหารกลางวัน ณ ห้องอาหารภายในเรือสำราญ**

12.00 น. เรือเทียบท่า ณ ท่าเรืออาจaccio ประเทศฝรั่งเศส

บ่าย นำท่านชมเมือง **อาจaccio (AJACCIO)** เมืองหลวงแห่งเกาะคอร์ซิกา อยู่ภายใต้การปกครองของประเทศฝรั่งเศส เกาะที่ใหญ่เป็นอันดับที่ 4 รองจาก ซิซิลี ซาร์ดิเนีย และไซปรัส แห่งทะเลเมดิเตอร์เรเนียน นำท่าน **แวะถ่ายรูปกับอนุสาวรีย์ของนโปเลียน** ซึ่งสร้างเป็นอนุสรณ์สถานแก่จักรพรรดิผู้ล่วงลับ ซึ่งเกาะนี้มีความสำคัญสำหรับประเทศฝรั่งเศสมาก เนื่องจากเป็นบ้านเกิดของจักรพรรดินโปเลียน โบนาปาร์ต ในปี ค.ศ. 1769 ซึ่งครั้งหนึ่งในช่วงศตวรรษที่ 19 เป็นผู้นำพาประเทศชาติสู่ความเป็นมหาอำนาจเหนือหลายๆประเทศในทวีปยุโรป จากนั้นนำท่าน **เข้าชม วิหารแห่งเมืองอาจaccio (AJACCIO CATHEDRAL)** โบสถ์ดั้งเดิมประจำเมือง ก่อสร้างเมื่อปี ค.ศ.1593 เป็นโบสถ์โรมันคาทอลิก สไตล์บาโรกแมนเนอริส สร้างขึ้นอุทิศแก่พระแม่มารี โบสถ์นี้มีความสำคัญสำหรับชาวเมือง เนื่องจากเป็นสถานที่ในการทำพิธีศีลจุ่มตามศาสนาคริสต์ให้กับนโปเลียนในวัยเด็กเมื่อปี ค.ศ.1771

18.00 น. นำท่านเดินทางสู่ **ท่าเทียบเรืออาจaccio**

19.00 น. เรือออกเดินทางจาก **ท่าเทียบเรืออาจaccio** มุ่งหน้าสู่ **ท่าเทียบเรือเจนัว**

ค่ำ **รับประทานอาหารค่ำ ณ ห้องอาหารภายในเรือสำราญ**

14/21 ต.ค.62 **เจนัว – ปอร์โตฟิโน**

เช้า **รับประทานอาหารเช้า ณ ห้องอาหารภายในเรือสำราญ**

07.00 น. เรือจอดเทียบท่าที่ **ท่าเรือเจนัว (อิตาลี)**

นำท่านเดินทางสู่ **เมืองปอร์โตฟิโน (PORTOFINO)** เมืองท่าแห่งชายทะเลเมดิเตอร์เรเนียนที่มีชื่อเสียงในระดับโลก ซึ่งตั้งอยู่ในเขต จังหวัดของเจนัว ที่ถูกล้อมรอบด้วยท่าเรือเล็กๆ จนได้รับการขนานนามว่าเป็น **"สวรรค์แห่งเมืองท่า"** เมืองปอร์โตฟิโน เป็นเมืองเล็กๆ ที่แสนน่ารัก ภายในตัวเมืองประกอบไปด้วยด้วยบ้านเรือนหลากสีสัน ซึ่งตั้งเบียดเสียดกันไปตามเชิงเขาเขียวชอุ่ม โอบล้อมอ่าวที่มี เรือยอร์ช (YATCH) จอดเต็มไปหมด นำท่านชมความงดงามของ **โบสถ์เซนต์มาร์ติน (ST. MARTIN)** ซึ่งสร้างขึ้นในศตวรรษที่ 12 โดยตัวโบสถ์นั้นมีขนาดที่ไม่ใหญ่โต แต่ก็มีความสวยงามมากพอสมควร จากนั้นนำท่าน **ถ่ายรูปกับความยิ่งใหญ่ของ ปราสาทและป้อมปราการ CASTELLO BROWN** ซึ่งสร้างมาตั้งแต่สมัยศตวรรษที่ 16 ในอดีตเคยใช้เป็นป้อมปราการป้องกันข้าศึก แต่ปัจจุบันเป็นพิพิธภัณฑสถาน และยังเป็นจุดชมวิวที่สวยงามอีกแห่งของเมืองอีกด้วย

กลางวัน **รับประทานอาหารกลางวัน ณ ภัตตาคารจีน**

บ่าย นำท่านเดินทางกลับสู่เมืองเจนัว นำท่านแวะถ่ายรูปกับ **อนุสาวรีย์ของคริสโตเฟอร์ โคลัมบัส** นักเดินเรือชื่อดังของโลก และเป็นชาวยุโรป คนแรกที่ค้นพบทวีปอเมริกา ซึ่งถือกำเนิด ณ เมืองเจนัวแห่งนี้ **นำท่านชม บริเวณอ่าวเจนัว** อันเป็นที่มาของเรือสำราญ เรือยอร์ชใหญ่ เรือใบสีขาวละลานตา และยังคงมีเรือโบราณจำลองขนาดยักษ์ สลักเสลาด้วยรูปปั้นอันวิจิตรคล้ายยักษ์เตือนให้ระลึกถึงความสำเร็จอันยิ่งใหญ่ของชาวเมืองเจนัว คนนี้ **นำชมประภาคาร LANTERNA สูงตระหง่าน** ที่สร้างมาตั้งแต่ปี ค.ศ.1543 เป็นฉากหลัง นำท่านเข้าชม **โบสถ์ประจำเมือง หรือ ดูโอโม (GENOA DUOMO)** ที่สร้างขึ้นในแบบโรมันเนสส์และโกธิคสมัยศตวรรษที่ 12-14 และน้ำพุกลางเมือง จากนั้นนำท่านเยี่ยมชมและช้อปปิ้งที่ **เปียซซา เฟร์รารี** ซึ่งสถานที่แห่งนี้เคยเป็น

บริเวณที่โคลัมบัสเคยอาศัยอยู่เมื่อครั้งตอนเด็กๆ จากนั้น อีสระให้ท่าน ได้เลือกซื้อสินค้าแบรนด์เนม LOUIS VUITTON, GUCCI และของที่ระลึกตามอัธยาศัย

17.00 น. นำท่านเดินทางกลับสู่ **ท่าเรือเจนัว**

18.00 น. เรือออกเดินทางจากท่าเทียบเรือเจนัว เพื่อมุ่งหน้าสู่ **ท่าเรือลา สเปนเซีย ประเทศอิตาลี**

ค่ำ **รับประทานอาหารค่ำ ณ ห้องอาหารภายในเรือสำราญ**

หลังอาหารอีสระให้ท่านพักผ่อนตามอัธยาศัยหรือสนุกสนานกับกิจกรรมบนเรือ

15/22 ต.ค.62 ลา สเปนเซีย

เช้า **รับประทานอาหารเช้า ณ ห้องอาหารภายในเรือสำราญ**

07.00 น. เรือเทียบท่า ณ ท่าเทียบเรือ **ลา สเปนเซีย (LA SPEZIA) ประเทศอิตาลี**

นำท่าน **นั่งรถไฟสู่ซิงเกว่ แตร์เร (CINQUE TERRE)** หมู่บ้านเล็กๆ ที่ตั้งอยู่บนชายฝั่งริเวียร่าของอิตาลี หมู่บ้านสีสันสดใส 5 หมู่บ้านที่เรียงรายกันอยู่ริมทะเลถูกระบุว่า อุดมคติบริเวณนี้เคยเป็นชุมชนชาวประมงอาศัย การจับปลาและปลูกไวน์ตามแนวชายเขา ด้วยเสน่ห์ของเมืองริมทะเลที่คงความเป็นธรรมชาติ **จึงได้รับการประกาศเป็นมรดกโลกจากยูเนสโก** หมู่บ้านทั้งห้าคือ MONTEROSSO AL MARE, VERNAZZA, CORNIGLIA, MANAROLA และ RIOMAGGIORE

กลางวัน **รับประทานอาหารกลางวัน ณ ภัตตาคารท้องถิ่น**

บ่าย นำท่านชมความงามของ **หมู่บ้านริโอแมกจิโอเร (RIOMAGGIORE)** หมู่บ้านเล็กๆ ที่มีเสน่ห์และบรรยากาศเหมือนเมืองตุ๊กตา บ้านเรือนสีสดใสตั้งลดหลั่นกันบนหน้าผาที่ปกคลุมด้วยต้นไม้เขียวขจีตัดกันกับน้ำทะเลเมดิเตอร์เรเนียนสีเทอร์ควอยซ์ ทำให้กลายเป็นสถานที่ท่องเที่ยวอดฮิตที่หากมีโอกาสต้องเข้ามาสัมผัส อีสระให้ท่านชมความงดงามและถ่ายรูปตามอัธยาศัย ได้เวลานำท่านเดินทางกลับโดยรถไฟกลับสู่ท่าเรือลา สเปนเซีย

ค่ำ **รับประทานอาหารค่ำ ณ ห้องอาหารภายในเรือสำราญ**

หลังอาหารอีสระให้ท่านพักผ่อนตามอัธยาศัยหรือสนุกสนานกับกิจกรรมบนเรือ

18.00 น. เรือออกเดินทางจาก **ท่าเรือ ลา สเปนเซีย (LA SPEZIA)** เพื่อมุ่งหน้าสู่ **ท่าเรือซิวิตาเวคเคีย**

16/23 ต.ค.62 โรม – วาติกัน

เช้า **รับประทานอาหารเช้า ณ ห้องอาหารภายในเรือสำราญ**

07.00 น. เรือเทียบท่า ณ ท่าเรือ **ซิวิตาเวคเคีย ประเทศอิตาลี**

นำท่านเดินทางสู่ **นครรัฐวาติกัน (VATICAN)** รัฐอิสระที่เล็กที่สุดและเป็นศูนย์กลางของศาสนาคริสต์นิกายโรมันคาทอลิก นำท่าน **แวะถ่ายรูปด้านนอกกับ มหาวิหารเซนต์ปีเตอร์ (ST. PETER'S BASILICA)** ซึ่งได้รับการขนานนามว่าเป็น **มหาวิหารที่ใหญ่ที่สุดในโลก** รู้จักกันโดยชาวอิตาลีว่า BASILICA DI SAN PIETRO IN VATICANO หรือ เซนต์ปีเตอร์บาซิลิกา (SAINT PETER'S BASILICA) มหาวิหารนี้เป็นมหาวิหารหนึ่งในสี่ของมหาวิหารหลักในกรุงโรม ประเทศอิตาลี (อีก 3 มหาวิหารคือ: มหาวิหารเซนต์จอห์นแลเตอร์รัน มหาวิหารซานตามาเรียมายออเร และ มหาวิหารเซนต์พอลนอกกำแพง) อยู่ในนครรัฐวาติกัน เป็นดินแดนที่ตั้งอยู่ใจกลางกรุงโรมและเป็นที่พักของพระสันตะปาปา ซึ่งเป็นประมุขสูงสุดแห่งศาสนาคริสต์ นิกาย ROMAN CATHOLIC STATE OF THE VATICAN CITY ซึ่งนครรัฐวาติกันจัดว่าเป็นประเทศที่มีขนาดเล็กที่สุดในโลก อันมีศูนย์กลางคือมหาวิหารเซนต์ปีเตอร์ ซึ่งได้รับการออกแบบโดยอัจฉริยะบุคคล MICHELANGELO

จากนั้นนำท่านเข้าชมพิพิธภัณฑ์วาติกัน (VATICAN MUSEUM) พิพิธภัณฑ์ที่มีการแสดงศิลปะที่สะสมงานจิตรกรรม, จิตรกรรมฝาผนัง, ประติมากรรม, แผนที่ และอื่นๆอีกมากมาย ถัดไปเป็น หอสมุดวาติกัน หนึ่งในห้องสมุดที่เก่าแก่ที่สุดในโลก ภายในตกแต่งด้วยจิตรกรรมฝาผนังที่งดงามมาก และยังเป็นสถานที่เก็บหนังสือพระคัมภีร์โบราณ และสิ่งสำคัญทางประวัติศาสตร์อื่นๆอีกมากมาย

กลางวัน รับประทานอาหารกลางวัน ณ ภัตตาคารจีน

นำท่านชม กรุงโรม (ROME) เมืองหลวงอันยิ่งใหญ่ของจักรวรรดิโรมันซึ่งมีอายุเก่าแก่กว่า 2,000 ปี นำท่านเข้าชมโคลอสเซียม (COLOSSEUM) 1 ใน 7 สิ่งมหัศจรรย์ของโลก ได้รับการขนานนามว่าเป็นสนามกีฬากลางแจ้งขนาดใหญ่เริ่มสร้างขึ้นในสมัยจักรพรรดิเวสเปเซียนแห่งอาราจักรโรมันและสร้างเสร็จในสมัยจักรพรรดิติตัส (TITUS) สามารถจุคนกว่า 50,000 คน จากนั้นนำท่านชมจัตุรัสโรมัน (ROMAN FORUM) อารยธรรมโบราณที่ตั้งอยู่ระหว่างเนินพาเลดีน (PALATINE HILL) กับเนินแคปิตอลีน (CAPITOLINE HILL) ในกรุงโรมในประเทศอิตาลี บริเวณนี้เป็นบริเวณศูนย์กลางของการวิวัฒนาการของวัฒนธรรมโรมันมาแต่โบราณ ประชาชนมักจะเรียกบริเวณนี้ว่า "ฟอรัมมั่งนุง" หรือเพียงสั้น ๆ ว่า "ฟอรัม"

17.00 น. นำท่านเดินทางกลับสู่ท่าเรือชิวคตาเวคเคีย

18.00 น. เรือสำราญออกจากท่าเทียบเรือชิวคตาเวคเคียมุ่งหน้าสู่ท่าเทียบเรือคานส์ ประเทศฝรั่งเศส

ค่ำ รับประทานอาหารค่ำ ณ ห้องอาหารภายในเรือสำราญ

หลังอาหารอิสระให้ท่านพักผ่อนตามอัธยาศัยหรือสนุกสนานกับกิจกรรมบนเรือ

17/24 ต.ค.62 คานส์ – นีซ

เช้า รับประทานอาหารเช้า ณ ห้องอาหารภายในเรือสำราญ

09.00 น. เรือจอดเทียบท่า ณ ท่าเรือ เมืองคานส์ ประเทศฝรั่งเศส

นำท่านเดินทางสู่เมืองนีซ (NICE) เมืองใหญ่เป็นอันดับห้าของฝรั่งเศสในแคว้นที่ชื่อว่า โพรวองซ์-แอลป์-โกต-ดาซัวร์ (PROVENCE-ALPES-CÔTE D'AZUR) ตั้งอยู่โคกเด่นริมอ่าวเบย์เดซานจ์ริมฝั่งทะเลเมดิเตอร์เรเนียน เป็นเมืองที่ได้รับสมญานามว่า “ราชินีแห่งริเวียร่า” มีชายหาดหินที่สวยงาม เต็มไปด้วยนักท่องเที่ยวที่จะมาเดินกันอยู่ที่ถนนเรียบชายหาดลา-พรอมมีนาด-เด-ซองเกส (LA PROMENADE DES ANGLAIS) เขตย่านเมืองเก่าจัดได้ว่าเป็นเมืองที่น่าเดินชมบรรยากาศแบบชาวโพรวองซ์เป็นอย่างยิ่ง นำท่านชม CASTLE HILL OF NICE หรือเป็นที่ตั้งในอดีตของป้อมปราการแห่งเมืองนีซ ตั้งอยู่บนเขาเป็นจุดยุทธศาสตร์ชั้นดีซึ่งเห็นวิวของอ่าว ซึ่งครั้งหนึ่งถูกใช้ในการทหารเพื่อปกป้องเมืองจากการรุกรานของข้าศึกในช่วงศตวรรษที่ 11-18 และถูกทำลายในที่สุดเมื่อปี ค.ศ.1706 โดยคำบัญชาของพระเจ้าหลุยส์ที่ 14 ปัจจุบันเหลือเพียงสวนสาธารณะและเป็นจุดชมวิวยามสวยงามของอ่าวและชายหาดของเมืองนีซ อิสระให้ท่านถ่ายรูปตามอัธยาศัย

กลางวัน รับประทานอาหารกลางวัน ณ ภัตตาคารจีน

นำท่านเดินทางกลับสู่ เมืองคานส์ (CANNES) หรือเมืองซึ่งเป็นที่รู้จักกันดีสำหรับเทศกาลภาพยนตร์นานาชาติที่จัดขึ้นในเดือนพฤษภาคมของทุกปี ตั้งอยู่ทางภาคใต้ฝั่งตะวันออกของฝรั่งเศส และติดกับทะเลเมดิเตอร์เรเนียน มีทิวทัศน์สวยงามทั้งภูเขาและท้องทะเล นำท่านแวะถ่ายรูปกับ หอประชุมที่ใช้จัดแสดงเทศกาลหนังเมืองคานส์ (CANNES FILM FESTIVAL HALL)

- 17.00 น. นำท่านเดินทางสู่ท่าเทียบเรือ **เมืองคานส์**
- 18.00 น. เรือออกเดินทางจาก **ท่าเรือเมืองคานส์** เพื่อมุ่งหน้าสู่ **ท่าเรือปัลมา เดอ มายอร์ก้า ประเทศสเปน**
- ค่า** **รับประทานอาหารค่ำ ณ ห้องอาหารภายในเรือสำราญ**
- หลังอาหารอิสระให้ท่านพักผ่อนตามอัชชาศัยหรือสนุกสนานกับกิจกรรมบนเรือ

18/25 ต.ค.62 ปัลมา เดอ มายอร์ก้า

เช้า **รับประทานอาหารเช้า ณ ห้องอาหารภายในเรือสำราญ**

อิสระให้ท่านพักผ่อน บนเรือสำราญหรือตามอัชชาศัย ท่านสามารถเลือกรับประทานอาหารหรือนั่งเล่นในคลับ เลาจัน์ หรือทำกิจกรรมที่มีภายในเรือสำราญมากมายได้ตามใจชอบ ไม่ว่าจะเป็นข้อปั้งที่ร้านขายสินค้าปลอดภาษีบนเรือ (DUTY FREE) และส่วนสันทนการอื่นๆอีกมากมาย กิจกรรมความบันเทิงอันหลากหลายที่ท่านสามารถเลือกใช้บริการบนเรือสำราญ เช่น

PUBLIC ROOM : บาร์และเลาจัน์ ห้องสมุด ห้องอินเทอร์เน็ต

ENTERTAINMENT: ชมโชว์พิเศษที่ทางเรือมีจัดแสดงหรือจะเลือกนั่งเล่นในคลับ เลาจัน์ บาร์ต่างๆ หลากหลาย สไต์ล คาสีโน ดิสโก้เทค ห้องเล่นเกม

SPORT AND ACTIVITIES : สระว่ายน้ำ สปอร์ตคอร์ท ฟิตเนต มินิกอล์ฟ

SPA AND WELLNESS : ห้องสปา ห้องสตรีม บิวตี้ ซาลอน โยคะ และอื่นๆ อีกมากมายเรือ

กลางวัน **รับประทานอาหารกลางวัน ณ ห้องอาหารภายในเรือสำราญ**

- 14.00 น. เรือจอดเทียบท่าที่ **ท่าเรือปัลมา เดอ มายอร์ก้า (PALMA DE MALLORCA) หมู่เกาะมายอร์ก้า (MALLORCA)** หมู่เกาะแสนสวยในประเทศสเปน ซึ่งตั้งอยู่ในทะเลเมดิเตอร์เรเนียน เป็นเกาะใหญ่ที่สุดในหมู่เกาะแบลีแอริก เมืองหลวงของเกาะคือเมืองปัลมา เมืองซึ่งเป็นจุดหมายปลายทางการท่องเที่ยวในวันหยุดที่ได้รับความนิยมมาก นำท่านแวะถ่ายรูปกับ **มหาวิหารเลอซู (LA SEU, CATHEDRAL OF PALMA)** โบสถ์สไตล์โกธิคโรมันคาทอลิก คู่บ้านคู่เมืองของเกาะมายอร์ก้า สร้างขึ้นตามบัญชาของกษัตริย์เจมส์ที่ 1 แห่งอารากอนในปี ค.ศ. 1229 และเสร็จสิ้นในปี ค.ศ.1601 โดยใช้เวลาร่วม 370 ปีในการก่อสร้าง และได้มีการปรับปรุงตามแบบฉบับของอันโตนิโอ เกาดี้ สถาปนิกและผู้ออกแบบผู้มีชื่อเสียงแห่งเมืองบาร์เซโลน่าในช่วงระหว่างปี ค.ศ.1901-1914 ชมความงามของสถาปัตยกรรมสไตล์โกธิคโรมันที่ตกแต่งด้วยสถาปัตยกรรมที่สวยงาม ตกแต่งด้วยกระจกกลายสีที่ใหญ่ที่สุดในโลกอีกด้วย

- 18.00 น. นำท่านเดินทางสู่**ท่าเทียบเรือปัลมา เดอ มายอร์ก้า**

ค่า **รับประทานอาหารค่ำ ณ ห้องอาหารภายในเรือสำราญ**

หลังอาหารอิสระให้ท่านพักผ่อนตามอัชชาศัยหรือสนุกสนานกับกิจกรรมบนเรือ

- 23.00 น. เรือออกเดินทางจากท่าเทียบเรือปัลมา เดอ มายอร์ก้า เพื่อมุ่งหน้าสู่ **กรุงบาร์เซโลน่า ประเทศสเปน**

หมายเหตุ

ก่อนเรือกลับเทียบท่าในค่ำวันนี้ท่านจะได้รับป้ายผูกกระเป๋าใส่ต่างๆ ซึ่งเป็นตัวกำหนดลำดับการนำกระเป๋าออกจากเรือ ท่านจะต้องจัดกระเป๋าใบใหญ่วางไว้หน้าห้อง โดยแยกข้าวของเครื่องใช้ที่จำเป็นไว้ในกระเป๋าเดินทางใบเล็ก เพราะเจ้าหน้าที่ของเรือจะมาเก็บกระเป๋าใบใหญ่ของท่านไปตั้งแต่กลางดึก และบัญชีค่าใช้จ่ายต่างๆ จะถูกส่งมาให้ท่านตรวจเช็คก่อนทำการชำระในวันรุ่งขึ้น สำหรับท่านที่ต้องการชำระผ่านบัตรเครดิตทางบริษัทเรือจะชาร์จค่าใช้จ่ายผ่านบัตรเครดิตที่ท่านได้ให้หมายเลขไว้ในวันที่ท่านเช็คอินโดยอัตโนมัติ

19/26 ต.ค.62 บาร์เซโลน่า

เช้า **รับประทานอาหารเช้า ณ ห้องอาหารภายในเรือสำราญ**

08.00 น. เรือจอดเทียบท่าที่ท่าเรือบาร์เซโลน่า

09.00 น. นำท่านเช็คเอาท์ออกจากเรือสำราญ พร้อมรับกระเป๋าสัมภาระ

นำท่านเข้าชมพิพิธภัณฑ์ศิลปะแห่งชาติคาตาลูญญา (CATALUNYA NATIONAL MUSEUM OF ART) หรือตัวเรียกย่อคือ MNAC ตั้งอยู่บนเขามงจูอิก ใกล้ใจกลางเมืองบาร์เซโลน่า ภายในเป็นสถานที่จัดแสดงผลงานศิลปะภาพวาดมากมายในช่วงยุคศตวรรษที่ 10-20 โดยมีภาพวาดจิตรกรรมในทุกยุคสมัยไม่ว่าจะเป็น โรมานเนสก์ โกธิค เรอเนอซองส์ บาโรค และโมเดิร์นอาร์ต นอกจากนี้ยังมีการจัดแสดงโบราณวัตถุในอดีตของชาติคาตาลันมากมาย โดยเป็นหนึ่งในพิพิธภัณฑ์สำหรับเก็บงานศิลปะที่ใหญ่ที่สุดแห่งหนึ่งของประเทศสเปน จากนั้นนำท่าน **ถ่ายรูปกับมหาวิหารซากราด้า ฟามิเลียร์ (SAGRADA FAMILIA)** สัญลักษณ์แห่งสิ่งศักดิ์สิทธิ์ที่สูงใหญ่ถึง 170 เมตร ออกแบบก่อสร้างอย่างสวยงามแปลกตาตั้งแต่ปี ค.ศ. 1882 โบสถ์ที่สร้างไม่เสร็จนี้เป็นสัญลักษณ์ของบาร์เซโลน่า เป็นงานชิ้นยอดที่แสดงถึงอัจฉริยภาพของ เเกดี้ สถาปนิกผู้เลื่องชื่อ มหาวิหารแห่งนี้มีความสูง 170 เมตร ตั้งอยู่บนถนน CARRER DE MALLORCA งานชิ้นนี้มีความแปลกตาจากงานชิ้นอื่นของเเกดี้ ตรงสีสันอันเรียบนิ่งแบบโทนสีธรรมชาติ ให้ความรู้สึกที่สงบผ่อนคลายและเยือกเย็นเพราะความที่เป็นสถานที่ศักดิ์สิทธิ์ แต่ก็ยังคงรายละเอียดละเอียดละไม ดูจากลวดลายสลักเสลาที่ด้านนอกตัวโบสถ์และภายใน แสดงให้เห็นถึงแรงศรัทธาในศาสนาอย่างท่วมท้น

กลางวัน **รับประทานอาหารกลางวัน ณ ภัตตาคารจีน**

นำท่านสู่ถนนช้อปปิ้งสายใหญ่ของบาร์เซโลน่า **ถนนลารัมบล่า (LARAMBLA)** ย่านที่มีชื่อเสียงที่สุดของบาร์เซโลน่าแหล่งท่องเที่ยวอันเป็นที่ชื่นชอบของคนทุกวัย ถนนสายเล็กๆ ที่มีความยาวเพียง 1.2 กิโลเมตร แต่มีสีสันเสน่ห์น่าประทับใจทั้งกลางวันและกลางคืน อิสระให้ท่านได้ช้อปปิ้งตามอัธยาศัย ท่านสามารถเลือกซื้อสินค้าและเสื้อผ้าแบรนด์เนมทั้ง H&M, ZARA, BENETON, TOPSHOP หรือจะช้อปปิ้งสินค้าแบรนด์เนมชั้นนำซึ่งมีร้าน ตั้งอยู่ตลอดแนวถนน **PASSEIG DE GRACIA** ท่านสามารถเลือกซื้อสินค้าอาทิ LOUIS VUITTON, CHANEL, GUCCI, LOEWE และอื่นๆ

16.00 น. นำท่านเดินทางสู่ **สนามบินบาร์เซโลน่า (BCN)** เพื่อเช็คอินและทำ TAX REFUND

19.05 น. ออกเดินทางจาก **สนามบินบาร์เซโลน่า** สู่ **สนามบินอิสตันบูล** โดยเที่ยวบินที่ TK1856 (ใช้เวลาบินประมาณ 4 ชั่วโมง) สายการบินมีบริการอาหาร เครื่องดื่ม และพักผ่อน บนเครื่องบิน

23.30 น. เดินทางมาถึง **สนามบินอิสตันบูล** ประเทศตุรกี แวะเปลี่ยนเครื่อง

20/27 ต.ค.62 กรุงเทพมหานคร

01.25 น. ออกเดินทางสู่กรุงเทพฯโดยเที่ยวบิน TK 68 สายการบินฯ

มีบริการอาหาร 2 รอบ คือ **อาหารค่ำ และ อาหารเช้า**

15.00 น. เดินทางถึง **สนามบินสุวรรณภูมิ กรุงเทพฯ** โดยสวัสดิภาพ

**** หมายเหตุ โปรแกรมการเดินทางอาจมีการเปลี่ยนแปลงได้ตามความเหมาะสม****

10 วัน ล่องเรือทะเลเมดิเตอร์เรเนียน

MSC SEAVIEW (เอ็มเอสซี ซีวิว)

เรือสำราญใหญ่ที่สุดของยุโรป ปี 2018

| อัตราค่าบริการ | 11-20 / 18-27 ต.ค. |
|--|--------------------|
| ราคาผู้ใหญ่ (พักห้องคู่ INSIDE) ท่านละ | 89,900 |
| อัปเกรดเป็นห้องพักแบบมีระเบียงทะเล (พักห้องคู่ SEA-VIEW BALCONY) ท่านละ | 11,000 |
| พักเดี่ยวเพิ่ม ท่านละ (คิดที่ห้องพักแบบ INSIDE ซึ่งเป็นราคาเริ่มต้น) | 30,000 |
| เด็กทารก อายุไม่เกิน 2 ปี (นับอายุจนถึงวันเดินทางกลับ) | 31,900 |
| ชั้นธุรกิจเพิ่มเงินจากราคาทัวร์ เริ่มต้นที่ท่านละ (ราคายืนยันได้ก็ต่อเมื่อนั่ง CONFIRM เท่านั้น) | 85,000-110,000 |
| ไม่เอาตัวเครื่องบินหักค่าใช้จ่าย (ผู้ใหญ่) (ไม่รวมตัว BKK-IST-BCN-IST-BKK) | 25,000 |
| กรณีมีวีซ่าแล้วหรือไม่ต้องยื่นวีซ่า หักค่าใช้จ่าย | ไม่รวมวีซ่า |

****ราคาอาจมีการปรับขึ้น – ลง ตามราคาน้ำมันที่ปรับขึ้นลง แต่จะปรับตามความเป็นจริง
ที่สายการบินประกาศปรับ และที่มีเอกสารยืนยันเท่านั้น (คิด ณ วันที่ 8 มีนาคม 2562) ****

ข้อแนะนำและแจ้งเพื่อทราบ

- กรณีเดินทางเป็นตัวกรุ๊ป หากออกตัวแล้ว ไม่สามารถขอคืนเงินได้ และไม่สามารถเปลี่ยนวันเดินทางได้
- กระเป๋าเดินทางเพื่อโหลด ท่านละ 1 ใบ **น้ำหนักไม่เกิน 20 กก.** กระเป๋าถือขึ้นเครื่อง (HAND CARRY) **น้ำหนักไม่เกิน 7 กก.**

โปรแกรมท่องเที่ยวล่องเรือสำราญ (ตามที่ระบุไว้ในรายการ) อัตรานี้รวมถึง

- ✓ ตัวเครื่องบินไป-กลับชั้นนักท่องเที่ยวโดยสายการบินเตอร์กิช แอร์ไลน์ส (กระเป๋าเดินทาง นน. ไม่เกิน 20 กก./ท่าน)
- ✓ ค่าภาษีสนามบิน, ภาษีน้ำมัน, ค่าประกันภัยทางอากาศ
- ✓ ค่าประกันภัยการเดินทางอุบัติเหตุวงเงิน 1,500,000 บาท และ ค่ารักษาพยาบาลในต่างประเทศวงเงิน 2,000,000 บาท
- ✓ ค่ารักษาพยาบาลหลังกลับจากต่างประเทศภายใน 21 วัน วงเงิน 40,000 บาท (ประกันภัยไม่ครอบคลุมผู้ที่อายุเกิน 85 ปี)
- ✓ ค่าภาษี (PORT FEE) ในทุกประเทศ
- ✓ ค่าอาหารทุกมื้อตามระบุ, ค่าพาหนะ หรือรถรับ-ส่ง ระหว่างนำเที่ยว, ค่าเข้าชมสถานที่
- ✓ เจ้าหน้าที่ (ไกด์ไทย) คอยอำนวยความสะดวกตลอดการเดินทาง

อัตรานี้ไม่รวมถึง

- ✘ ค่าวีซ่าชงกัน ประมาณ 2,800 – 3,000 บาท
- ✘ ค่าบริการเรือ (SERVICE FEE) ท่านละ EUR 70 ซึ่งเรือจะชาร์ตเข้าครุยส์การ์ด
- ✘ ค่าใช้จ่ายส่วนตัว อาทิ ค่าซักกรีด ค่าโทรศัพท์-แฟกซ์ และค่าใช้จ่ายอื่นๆที่ไม่ได้ระบุในรายการ
- ✘ ค่าภาษีมูลค่าเพิ่ม 7% และภาษีหัก ณ ที่จ่าย 3%

การชำระเงิน

งวดที่ 1 : สำรองที่นั่งจ่าย 45,000 บาท/ท่าน ภายใน 1 วันหลังได้รับการยืนยันกรุ๊ปออกเดินทางแน่นอน
สำรองที่นั่ง (ผู้เดินทางพักเดียว) ท่านละ 60,000 บาท
งวดที่ 2 : ชำระส่วนที่เหลือ 65 วัน ล่วงหน้าก่อนออกเดินทาง

กรณียกเลิก

- ยกเลิก 120 วัน ล่วงหน้าก่อนเดินทาง (ไม่มีค่าใช้จ่าย)
- ยกเลิก 90-119 วัน ล่วงหน้าก่อนเดินทาง หักค่ามัดจำ 25%
- ยกเลิก 60-89 วัน ล่วงหน้าก่อนเดินทาง หักค่ามัดจำ 50%
- ยกเลิก 30-59 วัน ล่วงหน้าก่อนเดินทาง หักค่ามัดจำเต็มจำนวน
- ยกเลิก 08-29 วัน ล่วงหน้าก่อนเดินทาง หักค่าใช้จ่ายเต็มจำนวน
- ยกเลิก น้อยกว่า 7 วัน ล่วงหน้าก่อนเดินทาง หักค่าใช้จ่ายเต็มจำนวน

*****หากมีการยกเลิกการจองทัวร์ หลังได้ทำการยื่นวีซ่าเรียบร้อยแล้ว บริษัทขอสงวนสิทธิ์ในการนำเล่มพาสปอร์ตไปยกเลิกวีซ่าในทุกกรณี ไม่ว่าค่าใช้จ่ายในการยื่นวีซ่าจะรวมหรือแยกจากรายการทัวร์ก็ตาม*****

หมายเหตุ :

- บริษัทฯขอสงวนสิทธิ์ในการยกเลิกการเดินทางใน **กรณีที่มิใช่ผู้เดินทางต่ำกว่า 20 ท่าน** โดยจะแจ้งให้ ผู้เดินทางทราบล่วงหน้าอย่างน้อย 20 วัน ก่อนการเดินทาง
- บริษัทฯขอสงวนสิทธิ์ในการเปลี่ยนแปลงการพาเข้าชมสถานที่ท่องเที่ยวใดๆที่ปิดทำการ โดยจะจัดหาสถานที่ท่องเที่ยวอื่นๆเพื่อทดแทนเป็นลำดับแรก หรือคืนค่าเข้าชมแก่คณะผู้เดินทางแทน
- บริษัทฯ ขอสงวนสิทธิ์ในการเปลี่ยนแปลงรายการท่องเที่ยว กรณีที่เกิดเหตุจำเป็นสุดวิสัย อาทิ การล่าช้าของสายการบิน การนัดหยุดงาน การประท้วง ภัยธรรมชาติ การก่อจลาจล อุบัติเหตุ ปัญหาการจราจร ฯลฯ ทั้งนี้จะคำนึงและรักษาผลประโยชน์ของผู้เดินทางไว้ให้ได้มากที่สุด
- การท่องเที่ยวนี้เป็นการชำระแบบเหมาจ่ายกับบริษัทตัวแทนในต่างประเทศ ท่านไม่สามารถเรียกร้องเงินคืน ในกรณีที่ท่านปฏิเสธหรือสละสิทธิ์ การใช้บริการที่ทางทัวร์จัดให้ **ยกเว้น** ท่านได้ทำการตกลงหรือแจ้งให้ทราบก่อนเดินทาง
- บริษัทฯ จะไม่รับผิดชอบค่าใช้จ่ายที่เกิดขึ้น หากท่านถูกปฏิเสธวีซ่าและจะไม่คืนเงินค่าทัวร์ที่ท่านชำระ มาแล้ว หากท่านถูกปฏิเสธการเข้าเมือง อันเนื่องจากการกระทำที่ส่อไปในทางผิดกฎหมาย หรือการ หลบหนีเข้าเมือง ฯลฯ
- สถานทูตเก็บค่าธรรมเนียมวีซ่า และไม่คืนทุกกรณี
- ในกรณีที่ท่านจะใช้หนังสือเดินทางราชการ (เล่มสีน้ำเงิน) เดินทางกับคณะ บริษัทฯขอสงวนสิทธิ์ที่จะ ไม่รับผิดชอบ หากท่านถูกปฏิเสธการเข้าหรือออกนอกประเทศใดประเทศหนึ่งเพราะ โดยปกตินักท่องเที่ยวใช้หนังสือเดินทางบุคคลธรรมดา

กรณีเดินทางโดยลูกค้าจัดการตัวเครื่องบินเอง (LAND ONLY)

- ในกรณีลูกค้าดำเนินการเรื่องตัวเครื่องบินเองและมาเที่ยวร่วมกับคณะ (JOIN TOUR) ลูกค้าต้องดำเนินการมาพบคณะทัวร์ด้วยตัวเอง และต้องรับผิดชอบค่าใช้จ่ายในการมาพบคณะใหญ่ด้วยตัวเอง รวมถึงหากกรณีเที่ยวบินของคณะใหญ่เกิดความล่าช้าหรือยกเลิกเที่ยวบินอันด้วยสาเหตุใดๆก็ตาม

ตัวเครื่องบิน

- ในการเดินทางเป็นหมู่คณะผู้โดยสารจะต้องเดินทางไป-กลับ หากท่านต้องการเลื่อนวันเดินทางกลับ ท่านจะต้องชำระค่าใช้จ่ายส่วนต่างที่สายการบินเรียกเก็บ โดยสายการบิน เป็นผู้กำหนด ซึ่งทางบริษัทฯ ไม่สามารถเข้าไปแทรกแซงได้ และในกรณีที่ยกเลิกการเดินทาง ถ้าทางบริษัท ได้ออกตัวเครื่องบินไปแล้ว ผู้เดินทางต้องรอ REFUND ตามระบบของสายการบินเท่านั้น (ในกรณีที่ตัวเครื่องบินสามารถทำการ REFUND ได้เท่านั้น)
- ท่านที่จะออกตัวเครื่องบินภายในประเทศ เช่น เชียงใหม่ ภูเก็ต หาดใหญ่ ฯลฯ โปรดแจ้งฝ่ายขายก่อนเพื่อขอคำยืนยันว่าทัวร์นั้นๆ ยืนยันการเดินทางแน่นอน หากท่านออกตัวภายในประเทศโดยไม่ได้รับการยืนยันจากพนักงาน แล้วทัวร์นั้นยกเลิก บริษัทฯ ไม่สามารถรับผิดชอบค่าใช้จ่ายใดๆที่เกี่ยวข้องกับตัวเครื่องบินภายในประเทศได้
- เมื่อท่านจองทัวร์และชำระมัดจำแล้ว หมายถึงท่านยอมรับในข้อความและเงื่อนไขที่บริษัทฯ แจ้งแล้วข้างต้น

โรงแรมและห้อง

- ห้องพักในโรงแรมเป็นแบบห้องพักรู (TWN/DBL) ในกรณีที่ท่านมีความประสงค์จะพักแบบ 3 ท่าน / 3 เตียง (TRIPLE ROOM) ขึ้นอยู่กับข้อกำหนดของห้องพักและรูปแบบของห้องพักของแต่ละโรงแรม ซึ่งมักมีความแตกต่างกัน ซึ่งอาจจะทำให้ท่านไม่ได้ห้องพักติดกันตามที่ต้องการ หรือ อาจไม่สามารถจัดห้องที่พักรูปแบบ 3 เตียงได้
- โรงแรมหลายแห่งในยุโรป จะไม่มีเครื่องปรับอากาศเนื่องจากอยู่ในแถบที่มีอุณหภูมิต่ำ เครื่องปรับอากาศที่มีจะให้บริการในช่วงฤดูร้อนเท่านั้น
- ในกรณีที่มีการจัดประชุมนานาชาติ (TRADE FAIR) เป็นผลให้ค่าโรงแรมสูงขึ้น 3-4 เท่าตัว บริษัทฯ ขอสงวนสิทธิ์ในการปรับเปลี่ยนหรือย้ายเมืองเพื่อให้เกิดความเหมาะสม

กระเป๋าถือถือติดตัวขึ้นเครื่องบิน

- กรุณาดำเนินการของมีคม ทุกชนิด ใส่ในกระเป๋าใบเล็กที่จะถือขึ้นเครื่องบิน เช่น มีดพับ กรรไกรตัดเล็บทุกขนาด ตะไบเล็บ เป็นต้น กรุณาใส่ในกระเป๋าเดินทางใบใหญ่ห้ามนำติดตัวขึ้นบนเครื่องบิน โดยเด็ดขาด
- วัตถุที่เป็นลักษณะของเหลว อาทิ ครีม โลชั่น น้ำหอม ยาสีฟัน เจล สเปรย์ และเหล้า เป็นต้น จะถูกทำการตรวจอย่างละเอียดอีกครั้ง โดยจะอนุญาตให้ถือขึ้นเครื่องได้ไม่เกิน 10 ชิ้น ในบรรจุภัณฑ์ละไม่เกิน 100 ML. แล้วใส่รวมเป็นที่เดียวกันในถุงใสพร้อมที่จะสำแดงต่อเจ้าหน้าที่รักษาความปลอดภัยตามมาตรการองค์การการบินพลเรือนระหว่างประเทศ (ICAO)
- หากท่านซื้อสินค้าปลอดภาษีจากสนามบิน จะต้องปิดผนึกถุงโดยระบุ วันเดินทาง เที่ยวบิน จึงสามารถนำขึ้นเครื่องได้ และห้ามมีร่องรอยการเปิดปากถุงโดยเด็ดขาด

สัมภาระและน้ำหนักขากสัมภาระ

- สำหรับน้ำหนักของสัมภาระที่ทางสายการบินอนุญาตให้โหลดใต้ท้องเครื่องบิน คือ 20-30 กิโลกรัม (สำหรับผู้โดยสารชั้นประหยัด/ ECONOMY CLASS PASSENGER ซึ่งขึ้นกับแต่ละสายการบิน) การเรียกเก็บค่าธรรมเนียมเพิ่มเป็นสิทธิ์ของสายการบินที่ท่านไม่อาจปฏิเสธได้ หาก น้ำหนักกระเป๋าเดินทางเกินกว่าที่สายการบินกำหนด

- สำหรับกระเป๋าสัมภาระที่ทางสายการบินอนุญาตให้นำขึ้นเครื่องได้ ต้องมีน้ำหนักไม่เกิน 7 กิโลกรัมและมีสัดส่วนไม่เกิน 7.5 X 13.5 X 21.5 สำหรับหน่วยวัด “นิ้ว” (INCH) หรือ 19 X 35 X 55 สำหรับหน่วยวัด “เซนติเมตร” (CENTIMETER)
- ในบางรายการทัวร์ ที่ต้องบินด้วยสายการบินภายในประเทศ น้ำหนักของกระเป๋าอาจจะถูกกำหนดให้ต่ำกว่ามาตรฐานได้ ทั้งนี้ขึ้นอยู่กับข้อกำหนดของแต่ละสายการบิน บริษัทของสงวนสิทธิ์ไม่รับภาระ ความรับผิดชอบค่าใช้จ่ายในน้ำหนักส่วนที่เกิน
- กระเป๋าและสัมภาระที่มีล้อเลื่อนและมีขนาดใหญ่เกินไป ไม่เหมาะกับการเป็นกระเป๋าถือขึ้นเครื่องบิน (HAND CARRY)

การชดเชยค่ากระเป๋าในกรณีเกิดการสูญหาย

- ของมีค่าทุกชนิด **ขอแนะนำไม่ควรใส่เข้าไปในกระเป๋าใบใหญ่ที่เช็กไปกับเครื่อง** เพราะหากเกิดการสูญหาย สายการบินจะรับผิดชอบชดเชยตามกฎโออาต้าเท่านั้น ซึ่งจะชดเชยให้ประมาณ กิโลกรัมละ 20 USD คุณด้วยน้ำหนักกระเป๋าจริง ทั้งนี้จะชดเชยไม่เกิน USD 400 กรณีเดินทางชั้นธรรมดา (ECONOMY) หรือ USD 600 กรณีเดินทางชั้นธุรกิจ (BUSINESS) ดังนั้นจึงไม่แนะนำให้โหลดของมีค่าทุกประเภทลงกระเป๋าใบใหญ่
- กรณีกระเป๋าใบใหญ่เกิดการสูญหายระหว่างการท่องเที่ยว (**ระหว่างทัวร์ ไม่ใช่ระหว่างบิน**) โดยปกติประกันภัยการเดินทางที่บริษัททัวร์ได้จัดทำให้ลูกค้าจะไม่ครอบคลุมค่าชดเชยในกรณีกระเป๋าใบใหญ่สูญหาย ดังนั้นท่านจึงไม่ควรโหลดของมีค่าทุกประเภทในกระเป๋าใบใหญ่ เพราะหากเกิดการสูญหาย ทางบริษัทฯ ขอสงวนสิทธิ์การชดเชยค่าเสียหายตามรายละเอียดข้างต้นเท่านั้น
- กรณีกระเป๋าใบเล็ก (HAND CARRY) เกิดการสูญหาย บริษัทฯ ไม่สามารถรับผิดชอบชดเชยค่าเสียหายให้ท่านได้

เอกสารประกอบการขอวีซ่าเชงเก้นประเทศอิตาลี

(ใช้เวลาในการขอวีซ่าประมาณ 10-15 วันทำการ)

สถานทูต **ไม่อนุญาต** ให้คืนเล่มพาสปอร์ต หากได้ยื่นเข้าไปแล้ว ดังนั้นถ้าท่านรู้ว่าต้องใช้เล่มกรุณาแจ้งบริษัททัวร์ฯ เพื่อขอยื่นวีซ่าล่วงหน้าก่อนกรุป และ **ให้แนบตัวเครื่องบินในช่วงที่ท่านจะเดินทางมาด้วย**

(การเตรียมเอกสาร กรุณาอ่านให้เข้าใจ และเตรียมให้ครบ และกรุณาอย่าคือและยึดติดกับการยื่นในสมัยก่อน)

หากท่านต้องการเปลี่ยนแปลงคิวกรุปที่ได้มีการจองแล้ว ท่านอาจต้องชำระค่าคิวยื่นวีซ่า 2,200 บาทให้กับศูนย์ยื่นคำร้อง

1. **หนังสือเดินทาง** ที่เหลืออายุใช้งานได้เกิน 6 เดือนขึ้นไป ถ้ามีหนังสือเดินทางเล่มเก่ากรุณาแนบมาด้วย
2. **รูปถ่ายสีหน้าตรงปัจจุบัน** พื้นฉากหลังรูปต้องมีสีขาวเท่านั้น รูปจะต้องเป็นภาพที่คมชัด **ห้าม**สวมแว่นสายตา **ห้าม** มีเงา **ห้าม** ถ่ายรูปและตกแต่งภาพจากคอมพิวเตอร์ (ถ่ายไม่เกิน 6 เดือน) 2 รูป

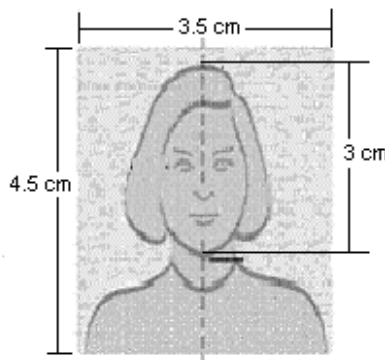

3. สำเนาทะเบียนสมรส / สำเนาทะเบียนหย่า / เอกสารเพิ่มเติมกรณีอื่น ๆ
4. สำเนาบัตรประชาชน
5. สำเนาทะเบียนบ้าน
6. สูติบัตร (สำหรับเด็กต่ำกว่า 18 ปีบริบูรณ์)

7. กรณีเด็กอายุต่ำกว่า 20 ปีบริบูรณ์: เดินทางต้องยื่นเอกสารเพิ่มเติมดังนี้
- เด็กเดินทางกับบุคคลอื่น บิดามารดาต้องทำหนังสือแสดงความยินยอม ซึ่งออกให้โดยที่ว่าการเขตหรืออำเภอเท่านั้น และให้ระบุว่า ยินยอมให้เดินทางกับใคร มีความสัมพันธ์อย่างไรกับครอบครัว
 - เด็กเดินทางกับบิดา มารดาต้องทำหนังสือแสดงความยินยอมซึ่งออกให้โดยที่ว่าการเขตหรืออำเภอเท่านั้นและให้ระบุว่า มารดายินยอมให้เดินทางกับบิดา (ระบุชื่อบิดา)
 - เด็กเดินทางกับมารดา บิดาต้องทำหนังสือแสดงความยินยอมซึ่งออกให้โดยที่ว่าการเขตหรืออำเภอเท่านั้นและให้ระบุว่า บิดายินยอมให้เดินทางกับมารดา (ระบุชื่อมารดา)
 - **กรณีพ่อและแม่หย่าร้าง หรือเสียชีวิต ต้องแนบบใบหย่า หรือ ใบมรณะบัตร เพื่อเป็นการยืนยัน**
 - **ให้แนบสำเนาพาสปอร์ตของพ่อ และ แม่ (หากไม่มีให้แนบสำเนาบัตรประชาชนของพ่อและแม่)**

8. **หลักฐานการทำงาน (จดหมายรับรองการทำงาน เป็นภาษาอังกฤษ) ฉบับจริงเท่านั้น****

จดหมายรับรองการทำงานให้ระบุ TO WHOM IT MAY CONCERN (ไม่ต้องระบุสถานที่)

โดย ไม่ต้องระบุวัน และประเทศที่เดินทาง

- กรณีผู้เดินทางเป็นเจ้าของกิจการ : ใช้หนังสือจดทะเบียนบริษัท ที่มีรายชื่อผู้ประกอบการ
- กรณีผู้เดินทางเป็นเจ้าของร้านค้า : ใช้ทะเบียนพาณิชย์ที่มีชื่อผู้เป็นเจ้าของร้านค้า
- กรณีที่เป็นพนักงานบริษัท : ใช้จดหมายรับรองการทำงานจากนายจ้าง ระบุตำแหน่ง ระยะเวลาการว่าจ้าง เงินเดือน พิมพ์เป็นภาษาอังกฤษเท่านั้น
- กรณีที่เป็นข้าราชการ : ใช้หนังสือรับรองจากหน่วยงาน พิมพ์เป็นภาษาอังกฤษเท่านั้น
- กรณีเกษียณอายุราชการ ถ่ายสำเนาบัตรข้าราชการบ้านญาติ
- กรณีเป็นนักเรียนนักศึกษา ต้องมีหนังสือรับรองจากสถาบันศึกษานั้นว่ากำลังศึกษาอยู่ระดับชั้นปีที่ศึกษา พิมพ์เป็นภาษาอังกฤษเท่านั้น
- กรณีเป็นแม่ค้า, ทำธุรกิจส่วนตัว, ทำอาชีพอิสระ ต้องพิมพ์จดหมายรับรองตัวเอง เป็นภาษาอังกฤษ

9. **หลักฐานการเงิน (สำคัญมาก เพราะสถานทูตแจ้งกฎใหม่เมื่อวันที่ 22 กรกฎาคม 2557)**

9.1 สำเนาสมุดบัญชีเงินฝากออมทรัพย์เท่านั้น พร้อมหนังสือรับรองทางการเงินจากธนาคาร (BANK CERTIFICATE) เป็นภาษาอังกฤษ **ต้องเป็นบัญชีเดียวกันเท่านั้น**

- **เงินฝากออมทรัพย์/ เผื่อเรียก/ สะสมทรัพย์**

(ยอดเงินในสมุดบัญชีธนาคาร ต้องมีไม่ต่ำกว่า 100,000 บาท ต่อการยื่นวีซ่า 1 ท่าน และ ต้องมีการเข้าออกของเงินสม่ำเสมอ ห้ามทำการโอนเงินเข้าไปในครั้งเดียวเป็นยอดใหญ่ก่อนการยื่นวีซ่าเด็ดขาด!!)

- การปรับสมุดบัญชีธนาคาร ท่านต้องปรับสมุดถึงเดือนปัจจุบัน และ ถ่ายสำเนาย้อนหลัง 6 เดือน โดยการปรับยอดสมุดในบัญชี ต้องปรับสมุดก่อนวันที่จะยื่นวีซ่า 7 วัน เช่นท่าน ได้ลิวยื่นวีซ่าวันที่ 3 กันยายน 2556 สำเนาสมุดบัญชีที่ท่านต้องใช้ในการยื่นวีซ่า ต้องปรับสมุด ณ วันที่ 28 สิงหาคม 2556 หรือ หลังจากนั้น หากท่านปรับสมุดบัญชีก่อนหน้านั้น จะใช้เป็นเอกสารแสดงหลักฐานทางการเงินไม่ได้ สถานทูตจะขอเอกสารเพิ่มเติม ใ้ตาม ท่านสามารถส่งเอกสารมาทางบริษัททัวร์ฯ เพื่อเตรียมการล่วงหน้า และ ส่ง FAX สมุดบัญชีหน้าสุดท้ายที่ได้ทำการปรับสมุดมาให้ทางบริษัททัวร์ เพื่อใช้ในการแนบเป็นเอกสารยื่นวีซ่าต่อไปได้

- การขอหนังสือรับรองทางการเงินจากธนาคาร ต้องมีอายุไม่เกิน 15 วัน นับจากวันที่ได้ควีนวีซ่า พร้อมทั้งต้องระบุ จำนวนเงินเป็นตัวเลขลงในหนังสือรับรองด้วย เช่นท่านได้ควีนวีซ่าวันที่ 3 กันยายน 2556 หนังสือรับรองทางการเงินจากทางธนาคารที่ใช้ในการยื่นวีซ่า ต้องออกให้ ณ วันที่ 20 สิงหาคม 2556 หรือหลังจากนั้นเท่านั้น จดหมายรับรองจากธนาคารให้ระบุ TO WHOM IT MAY CONCERN (ไม่ต้องระบุสถานทูต) โดยไม่ต้องระบุวัน และประเทศที่เดินทาง

(สถานทูตไม่รับพิจารณาบัญชีกระแสรายวันในทุกรณี)

THANK YOU FOR CONTACTING VFS ITALY VISA APPLICATION CENTRE.

เนื่องจากสถานทูตได้แจ้งเพิ่มเติมเกี่ยวกับเอกสารด้านการเงินของผู้สมัครวีซ่าทุกประเภทโดย ผู้สมัครทุกคนที่ต้องการยื่นคำร้องขอวีซ่าต้องแสดงหลักฐานทางการเงิน 2 ประเภทคู่กันคือ หนังสือรับรองทางการเงินจากทางธนาคาร (BANK CERTIFICATE) ซึ่งมีอายุไม่เกิน 15 วันนับจากวันยื่นคำร้องวีซ่า พร้อมกับสำเนาสมุดบัญชีเงินฝากที่แสดงยอดเงินล่าสุดไม่เกิน 7 วันนับจากวันยื่นคำร้องขอวีซ่า โดยไม่มีข้อยกเว้นใดๆทั้งสิ้น

10. ในกรณีที่ผู้รับรองค่าใช้จ่าย ต้องมีเอกสารเพิ่มเติมดังนี้

- จดหมายจากผู้รับรองค่าใช้จ่าย พิมพ์เป็นภาษาอังกฤษเท่านั้น
- หลักฐานแสดงความสัมพันธ์ของผู้เดินทางกับผู้รับรองค่าใช้จ่าย เช่น ทะเบียนบ้าน และต้องเป็นบุคคลในครอบครัวเดียวกัน (พ่อ, แม่ สามารถรับรองค่าใช้จ่ายให้บุตรได้ / สามี ภรรยา ที่จดทะเบียนสมรส รับรองให้กันและกันได้ / (ปู่, ย่า, ตา, ยาย ไม่สามารถรับรองค่าใช้จ่ายให้หลานได้)
- กรณีเป็นสามีภรรยาแล้วไม่ได้จดทะเบียน และรับรองค่าใช้จ่ายกัน ต้องใช้เอกสารดังนี้
 - เขียนจดหมาย DECARE เป็นภาษาอังกฤษ มาว่าอยู่ด้วยกันแต่ไม่ได้จดทะเบียนกัน
 - กรณีมีลูกด้วยกัน ให้ใช้ใบเกิดของลูก แปลเป็นภาษาอังกฤษพร้อมกับแนบภาษาไทย
 - กรณีไม่มีลูกด้วยกัน ให้ใช้ทะเบียนบ้านทั้งของสามีและภรรยา แปลเป็นภาษาอังกฤษพร้อมกับแนบภาษาไทย โดยทะเบียนบ้านของทั้งสองต้องอยู่บ้านเดียวกัน
- กรุณาแนบสำเนาสมุดบัญชีเงินฝากตามข้อกำหนดในข้อ 9 ที่จะใช้ยื่นวีซ่า 1 ชุดของผู้รับรองค่าใช้จ่าย พร้อมทั้งใน หนังสือรับรองทางการเงินจากธนาคาร (BANK CERTIFICATE) ต้องระบุชื่อผู้ถูกรับรองค่าใช้จ่ายด้วย