

LICENSE NO. 11/4334

GrandHoliday

www.grandholiday.co.th

บริษัท แกรนด์ โฮลiday จำกัด

ศุภาสัย ปาร์ค ศรีนครินทร์

688/9 น.ศรีนครินทร์ แขวงหนองบอน เขตประเวศ กรุงเทพฯ 10250

เบอร์โทร: 02-361-9688 เบอร์แฟกซ์: 02-361-9600

# ล่องเรือทะเลเมดิเตอร์เรเนียน 10 วัน 7คืน

## MSC SEAVIEW เรือสำราญใหญ่ที่สุดของยุโรป ปี 2018



\*\*\*โปรโมชั่น...สายการบินเตอร์กิช แอร์ไลน์ส (TK)\*\*\*



**10 – 19 เมษายน 2563 ราคาเริ่มต้นที่...89,900 บาท**

บาร์เซโลน่า – อาจคซิโอ (เกาะคอซีก้า) – เจนัว (ปอร์โตฟิโน) – ลา สเปนเซีย (ซิงเกว่ แตร์เร)

โรม (วาติกัน) - คานส์ (องทีป) – บัลมา เดอ มายอร์ก้า (โซลเลอร์) – บาร์เซโลน่า

**(พิเศษ!! ราคานี้รวมทัวร์พาเที่ยวทุกประเทศ ไม่รวมค่าวีซ่าเชงเก้น /รวมทิปไกด์ คนขับแล้ว)**

ขอสงวนสิทธิ์หากเรือมีการปรับเปลี่ยนท่าเทียบเรือ ซึ่งทางทัวร์จะทำการแจ้งให้ลูกค้าทราบล่วงหน้าต่อไป

ท่องเที่ยว Shore Excursion ของเรือ อาจมีการปรับเปลี่ยนตามความเหมาะสม ขึ้นอยู่กับการเข้าออกของตารางเดินทางเรือ

ช่วงวันเดินทางปี 2563 ตรงกับวันหยุดเทศกาลอีสเตอร์ของฝั่งยุโรป สถานที่ท่องเที่ยวบางแห่งและร้านช้อปปิ้งอาจปิดทำการ

MSC SEAVIEW (เอ็มเอสซี ซีวีว)เรือสำราญใหญ่ที่สุดของยุโรป ปี 2018เรือมีขนาด 153,516 ตัน จุผู้โดยสารได้กว่า 5,179 คน มีทั้งหมด 18 ชั้นประเภทห้องพัก (เตียงสามารถแยกเป็นเตียงคู่ได้)

- ห้องพักรบนเรือแบบกรู๊ปจะเป็นแบบห้องพักรู๊ป ( TWN/DBL ) ในกรณีที่ท่านมีความประสงค์จะพักแบบ 3 ท่าน / 3 เตียง ( TRIPLE ROOM ) ต้องทำการตรวจสอบกับบริษัท เนื่องจากห้องพักรบนเรือ ที่สามารถพักได้ 3 ท่าน มีจำนวนจำกัด
- บริษัทขอสงวนสิทธิ์ในการจัดเลขห้องพักให้กับคณะ เนื่องจากห้องพักรบนเรือเป็นการจองแบบกรู๊ป และ ขึ้นอยู่กับข้อกำหนดของประเภทห้องพักในระดับที่ต่างกัน ซึ่งอาจจะทำให้ท่านไม่ได้ห้องพักรู๊ปติดกันหรือ ชั้นเดียวกัน ตามที่ลูกค้าต้องการ
- ทั้งนี้ห้องพักรบนเรือมีระเบียบที่จองแบบกรู๊ป อาจเจอห้องที่ติดเรือชูชีพได้

● **ห้องพักรบนเรือแบบธรรมดา (Interior)**

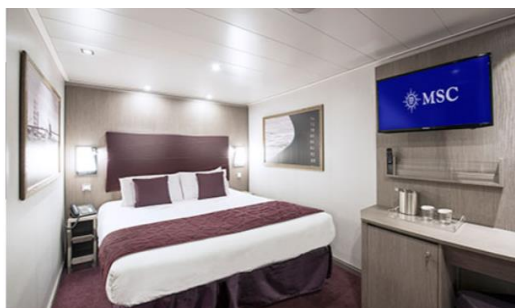

● **ห้องพักรบนเรือแบบวิวทะเล (Ocean View with Balcony)**

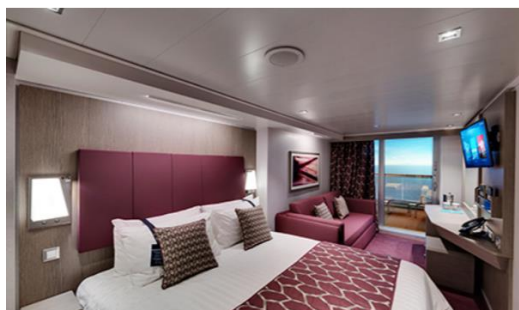

**เส้นทางเดินเรือ MSC SEAVIEW (เอ็มเอสซี ซีวีว)**



**10 เม.ย. 63 กรุงเทพมหานคร**

- 18.30 น. คณะพบเจ้าหน้าที่และมัคคุเทศก์ได้ที่ **เคาน์เตอร์เช็คอิน U (แถว U 14-18)** ประตูทางเข้าที่ 9 หรือ 10 อาคารผู้โดยสารขาออก ชั้น 4 **เคาน์เตอร์เช็คอินสายการบินเตอร์กิช แอร์ไลน์ส (TK)** ณ สนามบินสุวรรณภูมิ
- 21.45 น. ออกเดินทางสู่นครอิสตันบูล ประเทศตุรกี โดยเที่ยวบิน TK 65 (ใช้เวลาบินประมาณ 10 ชั่วโมง) เพลิดเพลินกับภาพยนตร์หลากหลายกับ **จอทีวีส่วนตัวทุกที่นั่ง** สายการบินฯ มีบริการ **อาหารค่ำและอาหารเช้า** ระหว่างเที่ยวบินสู่นครอิสตันบูล ประเทศตุรกี

## 11 เม.ย. 63 อีสตันบูล – บาร์เซโลน่า

- 04.10 น. เดินทางถึงกรุงอีสตันบูลแวะเปลี่ยนเครื่อง **เที่ยวบิน TK1853** อีสระให้ท่านได้ซื้อป๊อปปิ้งสินค้าปลอดภาษีภายในสนามบินอีสตันบูลซึ่งมีสินค้าให้เลือกซื้อมากมาย
- 07.25 น. ออกเดินทางจาก**สนามบินอีสตันบูล (IST)** สู**สนามบินบาร์เซโลน่า (BCN)** โดยสายการบินเตอร์กิช แอร์ไลน์ส บริการ**อาหารเช้า**บนเครื่องบิน (ใช้เวลาบินประมาณ 4 ชม.)
- 10.00 น. เดินทางถึงสนามบินบาร์เซโลน่า ผ่านพิธีการตรวจคนเข้าเมืองและศุลกากร
- กลางวัน** **รับประทานอาหารกลางวัน ณ ภัตตาคารจีน**
- บ่าย** นำท่านชม **Parc de la Ciutadella** สวนสาธารณะใจกลางเมืองบาร์เซโลน่า ไม่ไกลจากถนนลารัมบลามากนัก มีพื้นที่รวมกว่า 70 เฮกเตอร์ หรือประมาณ 280,000 ตารางเมตร เป็นพื้นที่สีเขียวขนาดใหญ่เพียงแห่งเดียวของเมือง ซึ่งพื้นที่ส่วนหนึ่งเป็นที่ทำการของสวนสัตว์ พิพิธภัณฑ์ศิลปะแบบ Art Modern และที่ตั้งของรัฐบาลแห่งแคว้นคาตาลัน นอกจากนี้ยังเป็นสถานที่พักผ่อนหย่อนใจของชาวเมืองในยามว่างและวันหยุด เนื่องจากมีความสมบูรณ์ของธรรมชาติอันเขียวชะอุ่ม และมีทะเลสาบจำลองสำหรับให้เช่าเรือพายด้วย
- 15.00 น. นำท่านเช็คอินขึ้น**เรือสำราญที่ใหญ่ที่สุดของยุโรปปี 2018 ของ MSC Cruise “MSC SEAVIEW”** ซึ่งเป็นเรือสำราญที่จะเปิดปฐมฤกษ์ในเส้นทางท่องเที่ยวเมดิเตอร์เรเนียนในปี 2018 **ด้วยระวางเรือขนาด 153,516 ตัน** **จุผู้โดยสารได้กว่า 5,179 คน** พร้อม Entertainment Complex ขนาดใหญ่ ที่พร้อมให้บริการบนเรือสำราญ
- 18.00 น. เรือสำราญเดินทางออกจากท่าเทียบเรือบาร์เซโลน่า มุ่งหน้าสู่ท่าเทียบเรืออัจฉิโ ประเทศฝรั่งเศส
- ค่ำ** **รับประทานอาหารค่ำ ณ ห้องอาหารภายในเรือสำราญ**
- หลังอาหารอีสระให้ท่านพักผ่อนตามอัธยาศัยหรือสนุกสนานกับกิจกรรมบนเรือ

## 12 เม.ย. 63 อัจฉิโ (เกาะคอร์ซิกา)

- เช้า** **รับประทานอาหารเช้า ณ ห้องอาหารภายในเรือสำราญ**
- อีสระให้ท่านพักผ่อน บนเรือสำราญหรือตามอัธยาศัย ท่านสามารถเลือกรับประทานอาหารหรือนั่งเล่นในคลับ เลาจน์ หรือทำกิจกรรมที่มีภายในเรือสำราญมากมายได้ตามใจชอบ ไม่ว่าจะเป็นซื้อป๊อปปิ้งที่ร้านขายสินค้าปลอดภาษีบนเรือ (Duty Free) และส่วนสันทนากการอื่นๆอีกมากมาย กิจกรรมความบันเทิงอันหลากหลายที่ท่านสามารถเลือกใช้บริการบนเรือสำราญ เช่น Public Room บาร์และเลาจน์, ห้องสมุด, ห้องอินเทอร์เน็ต Entertainment: ชมโชว์พิเศษที่ทางเรือมีจัดแสดงหรือจะเลือกนั่งเล่นในคลับ เลาจน์ บาร์ต่างๆหลากหลายสไตล์ คาสิโน, ดิสโก้เทค, ห้องเล่นเกม Sport and Activities สระว่ายน้ำ, สปอร์ตคอร์ท, ฟิตเนส, มินิกอล์ฟ Spa and Wellness ห้องสปา, ห้องสตรีม, บิวตี้ ซาลอน, โยคะ และอื่นๆ อีกมากมาย
- กลางวัน** **รับประทานอาหารกลางวัน ณ ห้องอาหารภายในเรือสำราญ**
- 12.00 น. เรือเทียบท่า ณ ท่าเรืออัจฉิโ ประเทศฝรั่งเศส
- บ่าย** นำท่านชมเมือง **อัจฉิโ (Ajaccio)** เมืองหลวงแห่งเกาะคอร์ซิกา อยู่ภายใต้การปกครองของประเทศฝรั่งเศส เกาะที่ใหญ่เป็นอันดับที่ 4 รองจาก ซิซิลี ซาร์ดิเนีย และไซปรัส แห่งทะเลเมดิเตอร์เรเนียน นำท่านเดินเที่ยวชม **ย่านเมืองเก่า (Old Town)** ซึ่งเต็มไปด้วยกลุ่มอาคารที่มีสถาปัตยกรรมแบบบาโรคตั้งแต่ศตวรรษที่ 16 นำท่าน **แวะถ่ายรูปกับอนุสาวรีย์ของนโปเลียน** ซึ่งสร้างเป็นอนุสรณ์สถานแด่จักรพรรดิผู้ล่วงลับ ซึ่งเกาะนี้มีความสำคัญสำหรับประเทศฝรั่งเศสมาก เนื่องจากเป็นบ้านเกิดของจักรพรรดินโปเลียน โบนาปาร์ต ในปี ค.ศ. 1769 ซึ่งครั้งหนึ่งในช่วงศตวรรษที่ 19 เป็นผู้นำพาประเทศชาติสู่ความเป็นมหาอำนาจเหนือหลายๆประเทศใน

ทวีปยุโรป จากนั้นนำท่าน**เข้าชมวิหารแห่งเมืองอาจักซิโอ (Ajacio Cathedral)** โบสถ์ดั้งเดิมประจำเมืองก่อสร้างเมื่อปี ค.ศ.1593 เป็นโบสถ์โรมันคาทอลิก สไตล์บาโรกแมนเนอริส สร้างขึ้นอุทิศแก่พระแม่มารี โบสถ์นี้มีความสำคัญสำหรับชาวเมือง เนื่องจากเป็นสถานที่ในการทำพิธีศีลจุ่มตามศาสนาคริสต์ให้กับนโปเลียนในวัยเด็กเมื่อปี ค.ศ.1771 จากนั้นมีเวลาอิสระให้ท่านเดินชมเมืองตามอัธยาศัย

18.00 น. นำท่านเดินทางสู่**ท่าเทียบเรืออาจักซิโอ**

19.00 น. เรือออกเดินทางจาก**ท่าเทียบเรืออาจักซิโอ** มุ่งหน้าสู่**ท่าเทียบเรือเจนัว**

**ค่ำ** รับประทานอาหารค่ำ ณ ห้องอาหารภายในเรือสำราญ

## 13 เม.ย. 63 เจนัว – ปอร์โตฟีโน

**เช้า** รับประทานอาหารเช้า ณ ห้องอาหารภายในเรือสำราญ

07.00 น. เรือจอดเทียบท่าที่**ท่าเรือเจนัว (อิตาลี)**

นำท่านเดินทางสู่**เมืองปอร์โตฟีโน (Portofino)** เมืองท่าแห่งชายทะเลเมดิเตอร์เรเนียนที่มีชื่อเสียงในระดับโลก ซึ่งตั้งอยู่ในเขต จังหวัดของเจนัว ที่ถูกล้อมรอบด้วยท่าเรือเล็กๆ จนได้รับการขนานนามว่าเป็น **"สวรรค์แห่งเมืองท่า"** เมืองปอร์โตฟีโน เป็นเมืองเล็กๆ ที่แสนน่ารัก ภายในตัวเมืองประกอบไปด้วยด้วยบ้านเรือนหลากสีสัน ซึ่งตั้งเบียดเสียดกันไปตามเชิงเขาเขียวชอุ่ม โอบล้อมอ่าวที่มี เรือยอร์ช (Yatch) จอดเต็มไปหมด นำท่านชมความงดงามของ **โบสถ์เซนต์มาร์ติน (St. Martin)** ซึ่งสร้างขึ้นในศตวรรษที่ 12 โดยตัวโบสถ์นั้นมีขนาดที่ไม่ใหญ่โต แต่ก็มีความสวยงามมากพอสมควร จากนั้นนำท่าน**ถ่ายรูปกับความยิ่งใหญ่ของ ปราสาทและป้อมปราการ Castello Brown** ซึ่งสร้างมาตั้งแต่สมัยศตวรรษที่ 16 ในอดีตเคยใช้เป็นป้อมปราการป้องกันข้าศึก แต่ปัจจุบันเป็นพิพิธภัณฑสถาน และยังเป็นจุดชมวิวที่สวยงามอีกแห่งของเมืองอีกด้วย

**กลางวัน** รับประทานอาหารกลางวัน ณ ภัตตาคารท้องถิ่น

**บ่าย** นำท่านเดินทางกลับสู่เมืองเจนัว นำท่านแวะถ่ายรูปกับ **อนุสาวรีย์ของคริสโตเฟอร์ โคลัมบัส** นักเดินเรือชื่อดังของโลก และเป็นชาวยุโรป คนแรกที่ค้นพบทวีปอเมริกา ซึ่งถือกำเนิด ณ เมืองเจนัวแห่งนี้ **นำท่านชมบริเวณอ่าวเจนัว** อันเป็นที่มาของเรือสำราญ เรือยอร์ชหรู เรือใบสีขาวละลานตา และยังคงมีเรือโบราณจำลองขนาดยักษ์ สลักเสลาด้วยรูปปั้นอันวิจิตรคล้ายยักษ์เตือนให้ระลึกถึงความสำเร็จอันยิ่งใหญ่ของชาวเมืองเจนัวคนนี้ **นำชมประภาคาร Lanterna** ที่สร้างมาตั้งแต่ปี ค.ศ.1543 เป็นฉากหลัง นำท่านเข้าชม **โบสถ์ประจำเมือง หรือ ดูโอโม (Genoa Duomo)** ที่สร้างขึ้นในแบบโรมันเนสส์และโกธิคสมัยศตวรรษที่ 12-14 และน้ำพุกลางเมือง

17.00 น. นำท่านเดินทางกลับสู่ **ท่าเรือเจนัว**

18.00 น. เรือออกเดินทางจากท่าเทียบเรือเจนัว เพื่อมุ่งหน้าสู่**ท่าเรือลา สเปนเซีย ประเทศอิตาลี**

**ค่ำ** รับประทานอาหารค่ำ ณ ห้องอาหารภายในเรือสำราญ

หลังอาหารอิสระให้ท่านพักผ่อนตามอัธยาศัยหรือสนุกสนานกับกิจกรรมบนเรือ

## 14 เม.ย. 63 ลา สเปนเซีย

**เช้า** รับประทานอาหารเช้า ณ ห้องอาหารภายในเรือสำราญ

07.00 น. เรือเทียบท่า ณ ท่าเทียบเรือ **ลา สเปนเซีย (La Spezia) ประเทศอิตาลี**

นำท่าน **นั่งรถไฟสู่ซิงเกว่ แตร์เร (CINQUE TERRE)** หมู่บ้านเล็กๆ ที่ตั้งอยู่บนชายฝั่งริเวียร่าของอิตาลี หมู่บ้านสีสันสดใส 5 หมู่บ้านที่เรียงรายกันอยู่ริมทะเลถูกระบุชื่อ อีศตวรรษนี้เคยเป็นชุมชนชาวประมงอาศัยการจับปลาและปลูกไวน์องุ่นตามแนวชายเขา ด้วยเสน่ห์ของเมืองริมทะเลที่คงความเป็นธรรมชาติ **จึงได้รับการประกาศเป็น**

**มรดกโลกจากยูเนสโก** หมู่บ้านทั้งห้าคือ MONTEROSSO AL MARE, VERNAZZA, CORNIGLIA, MANAROLA และ RIOMAGGIORE

**กลางวัน** **รับประทานอาหารกลางวัน ณ ภัตตาคารท้องถิ่น**

**บ่าย** นำท่านชมความงามของ**หมู่บ้านริโอแมกจิโอเร (Riomaggiore)** หมู่บ้านเล็กๆ ที่มีเสน่ห์และบรรยากาศเหมือนเมืองตุ๊กตา บ้านเรือนสีสดใสตั้งลดหลั่นกันบนหน้าผาที่ปกคลุมด้วยต้นไม้เขียวขจีติดกันกับน้ำทะเลเมดิเตอร์เรเนียนสีเทอร์คอยซ์ ทำให้กลายเป็นสถานที่ท่องเที่ยวยอดนิยมที่หากมีโอกาสต้องเข้ามาสัมผัส อิสระให้ท่านชมความงดงามและถ่ายรูปตามอัธยาศัย ได้เวลานำท่านเดินทางกลับโดยรถไฟกลับสู่ท่าเรือ ลา สเปนเซีย

**ค่ำ** **รับประทานอาหารค่ำ ณ ห้องอาหารภายในเรือสำราญ**

หลังอาหารอิสระให้ท่านพักผ่อนตามอัธยาศัยหรือสนุกสนานกับกิจกรรมบนเรือ

17.30 น. นำท่านเดินทางกลับสู่ **ท่าเรือ ลา สเปนเซีย**

19.00 น. เรือออกเดินทางจาก**ท่าเรือ ลา สเปนเซีย (La Spezia)** เพื่อมุ่งหน้าสู่ **ท่าเรือชิวิตาเวคเคีย**

## 15 เม.ย. 63 โรม – วาติกัน

**เช้า** **รับประทานอาหารเช้า ณ ห้องอาหารภายในเรือสำราญ**

07.00 น. เรือเทียบท่า ณ ท่าเรือ ชิวิตาเวคเคีย ประเทศอิตาลี

นำท่านเดินทางสู่ **นครรัฐวาติกัน (Vatican)** รัฐอิสระที่เล็กที่สุดและเป็นศูนย์กลางของศาสนาคริสต์นิกายโรมันคาทอลิก จากนั้นนำท่าน**แวะถ่ายรูปด้านนอกกับมหาวิหารเซนต์ปีเตอร์ (St. Peter's Basilica)** ซึ่งได้รับการขนานนามว่าเป็น**มหาวิหารที่ใหญ่ที่สุดในโลก** รู้จักกันโดยชาวอิตาลีว่า Basilica di San Pietro in Vaticano หรือ เซนต์ปีเตอร์บาซิลิกา (Saint Peter's Basilica) มหาวิหารนี้เป็นมหาวิหารหนึ่งในสี่ของมหาวิหารหลักในกรุงโรม ประเทศอิตาลี (อีก 3 มหาวิหารคือ: มหาวิหารเซนต์จอห์นแลเตอร์รัน มหาวิหารซานตามาเรียมายอเร และ มหาวิหารเซนต์พอลนอกกำแพง) อยู่ในนครรัฐวาติกัน เป็นดินแดนที่ตั้งอยู่ใจกลางกรุงโรมและเป็นที่ประทับของพระสันตะปาปา ซึ่งเป็นประมุขสูงสุดแห่งศาสนาคริสต์ นิกาย Roman Catholic State of the Vatican City ซึ่งนครรัฐวาติกันจัดว่าเป็นประเทศที่มีขนาดเล็กที่สุดในโลก อันมีศูนย์กลางคือมหาวิหารเซนต์ปีเตอร์ ซึ่งได้รับการออกแบบโดยอัจฉริยะบุคคล Michelangelo จากนั้นนำท่านเข้าชม**พิพิธภัณฑ์คาปิโตลิน (Capitoline Museum)** หนึ่งในพิพิธภัณฑ์ที่มีชื่อเสียงและเก่าแก่ที่สุดแห่งหนึ่งของกรุงโรม จุดเริ่มต้นของการก่อตั้งพิพิธภัณฑ์แห่งนี้ในอดีต เริ่มจากพระสันตะปาปา โป๊ป ซิกซตัส ที่ 4 (Pope Sixtus IV) ได้บริจาคทองสัมฤทธิ์โบราณ หรือ Ancient Bronze ให้แก่ชาวกรุงโรม เมื่อปี ค.ศ.1471 หลังจากนั้นงานสะสมมาขึ้นเรื่อยๆ จนถูกเปิดเป็นพิพิธภัณฑ์อย่างเป็นทางการเมื่อปี ค.ศ. 1734 และเป็น**พิพิธภัณฑ์แห่งแรกของโลก** ปัจจุบันบริหารงานโดยสภาของกรุงโรม ใช้เป็นสถานที่จัดเก็บและจัดแสดงงานศิลปะ โบราณ วัตถุ อีกทั้งยังมีประติมากรรมทางโบราณคดีอันล้ำค่ามากมายตั้งแต่ยุคโรมัน ยุคกลาง และยุคเรอเนซองส์

**กลางวัน** **รับประทานอาหารกลางวัน ณ ภัตตาคารจีน**

**บ่าย** นำท่านชม **กรุงโรม (Rome)** เมืองหลวงอันยิ่งใหญ่ของจักรวรรดิโรมันซึ่งมีอายุเก่าแก่กว่า 2,000 ปี นำท่าน**แวะถ่ายรูปกับโคลอสเซียม (Colosseum) 1 ใน 7 สิ่งมหัศจรรย์ของโลก** ได้รับการขนานนามว่าเป็นสนามกีฬากลางแจ้งขนาดใหญ่เริ่มสร้างขึ้นในสมัยจักรพรรดิเวสปาเซียนแห่งอาราจักรโรมันและสร้างเสร็จในสมัยจักรพรรดิติตัส (Titus) สามารถจุคนกว่า 50,000 คน จากนั้นนำท่านชม **น้ำพุเทรวี (The Trevi Fountain)** น้ำพุที่เหล่านักท่องเที่ยวนิยมมาโยนเหรียญอธิษฐานเพื่อให้ได้กลับมาเยือนกรุงโรมอีกครั้ง ได้เวลานำท่านสู่**ย่านบัน ไคสเปน (Spanish Step)** แหล่งนัดพบของชาวโรมและนักท่องเที่ยวทั่วโลก เป็นจัตุรัสที่มีอาคารสวยงาม

และจำหน่ายสินค้าแบรนด์เนมต่างๆ อิสระให้ท่านช้อปปิ้งสินค้าแบรนด์เนมมากมาย อาทิ Louis Vuitton, Prada, Dior, Chanel และอื่นๆอีกมากมาย หรือจะเลือกเก็บภาพบรรยากาศใจกลางเมืองบริเวณ บันไดสเปน ให้ท่านสัมผัสบรรยากาศเมืองหลวงของอิตาลี อิสระให้ท่านช้อปปิ้งตามอัชฌาศัย

16.30 น. นำท่านเดินทางกลับสู่ท่าเรือชิวิตาเวเกีย

18.00 น. เรือสำราญออกจากท่าเทียบเรือชิวิตาเวเกียมุ่งหน้าสู่ท่าเทียบเรือคานส์ ประเทศฝรั่งเศส

**ค่ำ** รับประทานอาหารค่ำ ณ ห้องอาหารภายในเรือสำราญ

หลังอาหารอิสระให้ท่านพักผ่อนตามอัชฌาศัยหรือสนุกสนานกับกิจกรรมบนเรือ

## 16 เม.ย. 63 คานส์ – อองทีป

**เช้า** รับประทานอาหารเช้า ณ ห้องอาหารภายในเรือสำราญ

08.30 น. เรือจอดเทียบท่า ณ ท่าเรือ **เมืองคานส์ ประเทศฝรั่งเศส**

นำท่านเดินทางสู่ **เมืองอองทีป (Antibes)** เมืองรีสอร์ทเล็กๆริมชายฝั่งเฟรนช์ริเวียร่าที่ห่างจากเมืองคานส์เพียง 11 กิโลเมตร มีพื้นที่ราว 27 ตารางกิโลเมตร และประชากรอาศัยราว 7 หมื่นคน จากนั้นนำท่านเข้าชม **พิพิธภัณฑ์ปิกัสโซ่ (Picasso Museum)** ซึ่งในอดีตเป็นคฤหาสน์หินโบราณของตระกูลกรีมัลดี ซึ่งสืบเชื้อสายมาจากเมืองเจนัวและรัฐโมนาโก จากนั้นเคยถูกใช้เป็นที่พักอาศัยของศิลปินชาวสเปนชื่อดัง นาม ปาโบล ปิกัสโซ่ เป็นระยะราว 6 เดือนช่วงปี ค.ศ.1946 ซึ่งปิกัสโซ่ได้บริจาคงานศิลปะร่วมสมัยแก่พิพิธภัณฑ์แห่งนี้เป็นจำนวน 67 ชิ้น ประกอบด้วยภาพวาด 44 ชิ้นและจิตรกรรม 23 ชิ้น ปัจจุบันเป็นพิพิธภัณฑ์เปิดให้นักท่องเที่ยวเข้าชมงานศิลปะของปิกัสโซ่ ซึ่งจัดเก็บไว้ราว 245 ชิ้นงาน

**กลางวัน** รับประทานอาหารกลางวัน ณ **ภัตตาคารท้องถิ่น**

**บ่าย** นำท่านเดินทางกลับสู่ **เมืองคานส์ (Cannes)** หรือเมืองซึ่งเป็นที่รู้จักกันดีสำหรับเทศกาลภาพยนตร์นานาชาติที่จัดขึ้นในเดือนพฤษภาคมของทุกปี ตั้งอยู่ทางภาคใต้ฝั่งตะวันออกของฝรั่งเศส และติดกับทะเลเมดิเตอร์เรเนียน มีทิวทัศน์สวยงามทั้งภูเขาและท้องทะเล นำท่านเข้าชม **พิพิธภัณฑ์แคสเตอร์ (Musee de la Castre)** ตั้งอยู่บนเชิงเขาสูงเฉวท ภายในปราสาทโบราณ เป็นสถานที่จัดเก็บโบราณวัตถุทางดนตรีของ 4 ทวีป อาทิเช่น เอเชีย แอฟริกา อเมริกา และ โอเชียเนีย นอกจากนี้ยังมีงานศิลปะดั้งเดิมของชาวทิเบตหิมาลายันและยุคล่าอาณานิคมด้วย บนเชิงเขาแห่งนี้สามารถเห็นวิวมุมกว้างของเมืองคานส์และชายฝั่งเฟรนช์ริเวียร่าได้อย่างงดงาม จากนั้นมีเวลานำท่านอิสระช้อปปิ้งที่ถนนสายหลักของเมือง ณ Rue d'Antibes บริเวณไม่ไกลจากท่าเรือ

16.30 น. นำท่านเดินทางสู่ท่าเทียบเรือ **เมืองคานส์**

17.30 น. เรือออกเดินทางจาก **ท่าเรือเมืองคานส์** เพื่อมุ่งหน้าสู่ **ท่าเรือปัลมา เดอ มายอร์ก้า ประเทศสเปน**

**ค่ำ** รับประทานอาหารค่ำ ณ ห้องอาหารภายในเรือสำราญ

หลังอาหารอิสระให้ท่านพักผ่อนตามอัชฌาศัยหรือสนุกสนานกับกิจกรรมบนเรือ

## 17 เม.ย. 63 ปัลมา เดอ มายอร์ก้า – โซลเลอร์

**เช้า** รับประทานอาหารเช้า ณ ห้องอาหารภายในเรือสำราญ

อิสระให้ท่านพักผ่อน บนเรือสำราญหรือตามอัชฌาศัย ท่านสามารถเลือกรับประทานอาหารหรือนั่งเล่นในคลับ เลาจน์ หรือทำกิจกรรมที่มีภายในเรือสำราญมากมายได้ตามใจชอบ ไม่ว่าจะเป็นช้อปปิ้งที่ร้านขายสินค้า

ปลอดภาษีบนเรือ (Duty Free) และส่วนสั้นทนาการอื่นๆอีกมากมาย กิจกรรมความบันเทิงอันหลากหลายที่ท่านสามารถเลือกใช้บริการบนเรือสำราญ เช่น

Public Room : บาร์และเลาจน์ ห้องสมุด ห้องอินเทอร์เน็ต

Entertainment : ชมโชว์พิเศษที่ทางเรือมีจัดแสดงหรือจะเลือกนั่งเล่นในคลับ เลาจน์ บาร์ต่างๆ  
หลากหลาย สไตล์ คาสีโน ดิสโก้เทค ห้องเล่นเกม

Sport and Activities : สระว่ายน้ำ สปอร์ตคอร์ท ฟิตเนต มินิกอล์ฟ

Spa and Wellness : ห้องสปา ห้องสตรีม บิวตี้ ซาลอน โยคะ และอื่นๆ อีกมากมายเรือ

กลางวัน **รับประทานอาหารกลางวัน ณ ห้องอาหารภายในเรือสำราญ**

13.00 น. เรือจอดเทียบท่าที่ **ท่าเรือปัลมา เดอ มายอร์กา (Palma de Mallorca) หมู่เกาะมายอร์กา (Mallorca)**

นำท่านเดินทางสู่ **เมืองโซลเลอร์ (Soller)** เมืองท่องเที่ยวในชนบทเล็กๆทางตอนเหนือของหมู่เกาะแบลีเอริก ห่างเพียง 25 กิโลเมตรจากเมืองปัลมา เดอ มายอร์กา เมืองนี้มีประชากรอาศัยเพียง 14,000 คน เป็นหนึ่งในเมืองวินเทจที่มีเสน่ห์ย้อนยุคน่าหลงใหล นำท่านชม จัตุรัส Plaza de la Constitucion จุดนัดพบของชาวเมืองในวันหยุดและเป็นแหล่งท่องเที่ยวซึ่งเต็มไปด้วยร้านน่ารักๆและคาเฟ่มากมาย นำท่านเข้าชม **โบสถ์เซนต์บาร์โอมิว (Church of St Bartomeu)** โบสถ์โบราณยุคศตวรรษที่ 16 ซึ่งตั้งอยู่บริเวณจัตุรัสแห่งนี้ ได้รับการบูรณะเมื่อปี ค.ศ.1904 และออกแบบโดยสถาปนิกชาวคาตาลัน นาม Joan Rubio หนึ่งในศิษย์เอกของศิลปินเอกแห่งสเปน อันโตนิโอ เกาดี ภายในคงความสวยงามดั้งเดิมแบบโกธิค ในขณะที่ภายนอกออกแบบใหม่ให้มีความทันสมัยแบบโมเดิร์น ได้เวลาสมควร **นำท่านเดินทางด้วยรถแทรมสายวินเทจ ที่ขับเคลื่อนด้วยพลังงานไฟฟ้า เปิดให้บริการครั้งแรกเมื่อวันที่ 4 ต.ค. 1913 สู่ เมืองพอร์ต ดี โซลเลอร์ (Port de Soller)** เมืองท่าซึ่งตั้งอยู่บนอ่าวรูปเกือบม้าทางตอนเหนือของเมืองโซลเลอร์ มีประชากรอาศัยเพียงราว 3,000 คน เป็นเมืองริสอร์ทขนาดเล็กที่เหมาะสมสำหรับนักท่องเที่ยวที่เดินทางมาตากอากาศและต้องการความเงียบสงบไม่วุ่นวาย ซึ่งต่างจากเมืองท่าทางตอนใต้ของเกาะซึ่งเต็มไปด้วยนักท่องเที่ยวที่แน่นขนัด นำท่านเดินเที่ยวชมบริเวณชายหาดที่เต็มไปด้วยร้านอาหาร คาเฟ่ และร้านขายสินค้าพื้นเมือง จากนั้นได้เวลาสมควรนำท่านเดินทางด้วยรถโค้ชกลับสู่เมือง ปัลมา เดอ มายอร์กา **(\*\*\*หากรถแทรมไม่สามารถรองรับคณะได้ บริษัทจะนำท่านเดินทางด้วยรถโค้ชแทน)**

18.00 น. นำท่านเดินทางสู่**ท่าเทียบเรือปัลมา เดอ มายอร์กา**

**ค่ำ** **รับประทานอาหารค่ำ ณ ห้องอาหารภายในเรือสำราญ**

หลังอาหารอิสระให้ท่านพักผ่อนตามอัธยาศัยหรือสนุกสนานกับกิจกรรมบนเรือ

22.30 น. เรือออกเดินทางจากท่าเทียบ เรือปัลมา เดอ มายอร์กา เพื่อมุ่งหน้าสู่ **กรุงบาร์เซโลน่า ประเทศสเปน**

**หมายเหตุ** ก่อนเรือกลับเทียบท่าในค่ำวันนี้ท่านจะได้รับป้ายผูกกระเป๋าสีต่างๆ ซึ่งเป็นตัวกำหนดลำดับการนำกระเป๋าลงจากเรือ ท่านจะต้องจัดกระเป๋าใบใหญ่วางไว้หน้าห้อง โดยแยกข้างของเครื่องใช้ที่จำเป็นไว้ในกระเป๋าเดินทางใบเล็ก เพราะเจ้าหน้าที่ของเรือจะมาเก็บกระเป๋าใบใหญ่ของท่านไปตั้งแต่กลางดึก และบัญชีค่าใช้จ่ายต่างๆ จะถูกส่งมาให้ท่านตรวจเช็คก่อนทำการชำระในวันรุ่งขึ้น สำหรับท่านที่ต้องการชำระผ่านบัตรเครดิต ทางบริษัทเรือจะชำระค่าใช้จ่ายผ่านบัตรเครดิตที่ท่านได้ให้หมายเลขไว้ในวันที่ท่านเช็คอินโดยอัตโนมัติ

**18 เม.ย. 63** **บาร์เซโลน่า**

**เช้า** **รับประทานอาหารเช้า ณ ห้องอาหารภายในเรือสำราญ**

07.00 น. เรือจอดเทียบท่าที่**ท่าเรือบาร์เซโลน่า**

08.30 น. นำท่านเช็คเอาท์ออกจากเรือสำราญ พร้อมรับกระเป๋าสัมภาระ

นำท่านเที่ยวชม ย่านเมืองเก่าโกธิคควอเตอร์ (Gothic Quarter) หนึ่งในย่านท่องเที่ยวที่มีชื่อเสียงแห่งหนึ่งของเมืองบาร์เซโลนาในแง่ของสถาปัตยกรรมโบราณอันงดงาม ในอดีตย่านเมืองเก่าริมท่าเรือแห่งนี้เป็นแหล่งอาศัยของชุมชนชาวยิว ซึ่งกลุ่มอาคารในปัจจุบันได้มีการถูกรื้อและให้มีความโมเดิร์นมากขึ้นในช่วงศตวรรษที่ 20 บนพื้นฐานของสถาปัตยกรรมเดิมตั้งแต่ยุคโรมัน หลายส่วนของย่านนี้ เป็นถนนแคบๆ และส่วนมากเป็นเพียงทางเท้าซึ่งไม่สามารถเดินรถได้ นำท่านแวะถ่ายรูปกับ **วิหารแห่งบาร์เซโลนา (Cathedral of Barcelona) หรือชื่ออย่างเป็นทางการ คือ The Cathedral of the Holy Cross and Saint Eulalia** วิหารสไตล์โกธิคโบราณซึ่งมีความสวยงามไม่แพ้ซากราต้า แฟมิลีเยร์ ใช้เวลาก่อสร้างราว 200 ปี ตั้งแต่ศตวรรษที่ 13 ถึงศตวรรษที่ 15 จากนั้นนำท่าน**ถ่ายรูปกับมหาวิหารซากราต้า แฟมิลีเยร์” (Sagrada Familia)** สัญลักษณ์แห่งสิ่งศักดิ์สิทธิ์ ที่สูงใหญ่ถึง 170 เมตร ออกแบบก่อสร้างอย่างสวยงามแปลกตาตั้งแต่ปี ค.ศ. 1882 โบสถ์ที่สร้างไม่เสร็จนี้เป็นสัญลักษณ์ของบาร์เซโลนา เป็นงานชิ้นยอดที่แสดงถึงอัจฉริยภาพของ เเกาดี สถาปนิกผู้เลื่องชื่อ มหาวิหารแห่งนี้มีความสูง 170 เมตร ตั้งอยู่บนถนน Carrer de Mallorca งานชิ้นนี้มีความแปลกตาจากงานชิ้นอื่นของเเกาดี ตรงสีสันอันเรียบนิ่งแบบ โทณสีธรรมชาติ ให้ความรู้สึกที่สงบผ่อนคลายและเยือกเย็นเพราะความที่เป็นสถานที่ศักดิ์สิทธิ์ แต่ก็ยังคงรายละเอียดละเอียดละไม ดูจากลวดลายสลักเสลาที่ด้านนอกตัวโบสถ์และภายใน แสดงให้เห็นถึงแรงศรัทธาในศาสนาอย่างท่วมท้น

**กลางวัน รับประทานอาหารกลางวัน ณ ภัตตาคารจีน**

นำท่านสู่ถนนช้อปปิ้งสายใหญ่ของบาร์เซโลนา **ถนนลารัมบล่า (Larabla)** ย่านที่มีชื่อเสียงที่สุดของบาร์เซโลนาแหล่งท่องเที่ยวอันเป็นที่ชื่นชอบของคนทุกวัย ถนนสายเล็กๆ ที่มีความยาวเพียง 1.2 กิโลเมตรแต่มีสีสันเสน่ห์น่าประทับใจทั้งกลางวันและกลางคืน อิสระให้ท่านได้ช้อปปิ้งตามอัธยาศัย ท่านสามารถเลือกซื้อสินค้าและเสื้อผ้าแบรนด์เนมทั้ง H&M, ZARA, BENETON, TOPSHOP หรือจะช้อปปิ้งสินค้าแบรนด์เนมชั้นนำซึ่งมีร้าน ตั้งอยู่ตลอดแนวถนน **Passeig de gracia** ท่านสามารถเลือกซื้อสินค้าอาทิ LOUIS VUITTON, CHANEL, GUCCI, LOEWE และอื่นๆ

- 16.00 น. นำท่านเดินทางสู่ **สนามบินบาร์เซโลนา (BCN)** เพื่อเช็คอินและทำ Tax Refund
- 19.00 น. ออกเดินทางจาก **สนามบินบาร์เซโลนา** สู่ **สนามบินอิสตันบูล** โดยเที่ยวบินที่ TK1856 (ใช้เวลาบินประมาณ 4 ชั่วโมง) สายการบินมีบริการอาหาร เครื่องดื่ม และพักผ่อน บนเครื่องบิน
- 23.30 น. เดินทางมาถึง **สนามบินอิสตันบูล** ประเทศตุรกี แวะเปลี่ยนเครื่อง

**19 เม.ย. 63 กรุงเทพมหานคร**

- 01.25 น. ออกเดินทางสู่กรุงเทพฯ โดยเที่ยวบิน TK 68 สายการบินฯ มีบริการอาหาร 2 รอบ คือ **อาหารค่ำ และ อาหารเช้า**
- 15.00 น. เดินทางถึงสนามบินสุวรรณภูมิ กรุงเทพฯ โดยสวัสดิภาพ (BON VOYAGE)

\*\*\*\*\*

อัตราค่าบริการ	10 – 19 เม.ย. 2563
ราคาผู้ใหญ่ (พักห้องคู่ <b>INSIDE</b> ) ท่านละ	89,900
อัฟเกรดเป็นห้องพักแบบมีระเบียงทะเล (พักห้องคู่ <b>Sea-View Balcony</b> ) ท่านละ	13,000
พักเดี่ยวเพิ่ม ท่านละ (คิดที่ห้องพักแบบ <b>INSIDE</b> ซึ่งเป็นราคาเริ่มต้น)	30,000
<b>ชั้นธุรกิจเพิ่มเงินจากราคาทัวร์ เริ่มต้นที่ท่านละ (ราคายืนยันได้ก็ต่อเมื่อนั่ง confirm เท่านั้น)</b>	95,000-130,000



ไม่เอาตัวเครื่องบินหักค่าใช้จ่าย (ผู้ใหญ่) (ไม่รวมตั๋ว BKK-IST-BCN-IST-BKK)	20,000
กรณีมีวีซ่าแล้วหรือไม่ต้องยื่นวีซ่า หักค่าใช้จ่าย	ไม่รวมวีซ่า

**\*\*ราคาอาจมีการปรับขึ้น – ลง ตามราคาน้ำมันที่ปรับขึ้นลง แต่จะปรับตามความเป็นจริงที่สายการบินประกาศปรับ และที่มีเอกสารยืนยันเท่านั้น (คิด ณ วันที่ 22 ก.ค. 2562) \*\***

### ข้อเสนอแนะและแจ้งเพื่อทราบ

- กรณีเดินทางเป็นตัวกรุ๊ป หากออกตัวแล้ว ไม่สามารถขอคืนเงินได้ และไม่สามารถเปลี่ยนวันเดินทางได้
- กระเป๋าเดินทางเพื่อโหลด ท่านละ 1 ใบ น้ำหนักไม่เกิน 20 กก. กระเป๋าถือขึ้นเครื่อง (Hand carry) น้ำหนักไม่เกิน 7 กก.

### โปรแกรมท่องเที่ยวล่องเรือสำราญ (ตามที่ระบุไว้ในรายการ) อัตรานี้รวมถึง

- ตัวเครื่องบินไป-กลับชั้นนักท่องเที่ยวโดยสายการบินเตอร์กิช แอร์ไลน์ส (กระเป๋าเดินทาง นน. ไม่เกิน 20 กก./ท่าน)
- ค่าภาษีสนามบิน, ภาษีน้ำมัน, ค่าประกันภัยทางอากาศ
- ค่าประกันภัยการเดินทางอุบัติเหตุวงเงิน 1,500,000 บาท และ ค่ารักษาพยาบาลในต่างประเทศวงเงิน 2,000,000 บาท ค่ารักษาพยาบาลหลังกลับจากต่างประเทศภายใน 21 วัน วงเงิน 40,000 บาท (ประกันภัยไม่ครอบคลุมผู้ที่อายุเกิน 85 ปี)
- ค่าภาษี (Port Fee) ในทุกประเทศ
- ค่าอาหารทุกมื้อตามระบุ, ค่าพาหนะ หรือรถรับ-ส่ง ระหว่างนำเที่ยว, ค่าเข้าชมสถานที่
- เจ้าหน้าที่ (ไกด์ไทย) คอยอำนวยความสะดวกตลอดการเดินทาง

### อัตรานี้ไม่รวมถึง

- ค่าวีซ่าเชงเก้น ประมาณ 2,800 – 3,000 บาท
- ค่าบริการเรือ (Service Fee) ท่านละ EUR 70 ซึ่งเรือจะชาร์ตเข้าบัตรเครดิต (อาจมีการปรับได้ตามประกาศของทางเรือ)
- ค่าใช้จ่ายส่วนตัว อาทิ ค่าซักรีด ค่าโทรศัพท์-แฟกซ์ และค่าใช้จ่ายอื่นๆที่ไม่ได้ระบุในรายการ
- ค่าภาษีมูลค่าเพิ่ม 7% และภาษีหัก ณ ที่จ่าย 3%

### การชำระเงิน

**งวดที่ 1 :** สำรองที่นั่งจ่าย **45,000 บาท/ท่าน ภายใน 1 วันหลังได้รับการยืนยัน**  
**กรุ๊ปออกเดินทางแน่นอน สำรองที่นั่ง (ผู้เดินทางพักเดียว) ท่านละ 60,000 บาท**

**งวดที่ 2 :** ชำระส่วนที่เหลือ 65 วัน ล่วงหน้าก่อนออกเดินทาง

### กรณียกเลิก

- \* ยกเลิก 120 วัน ล่วงหน้าก่อนเดินทาง (ไม่มีค่าใช้จ่าย)
- \* ยกเลิก 90-119 วัน ล่วงหน้าก่อนเดินทาง หักค่ามัดจำ 25%
- \* ยกเลิก 60-89 วัน ล่วงหน้าก่อนเดินทาง หักค่ามัดจำ 50%
- \* ยกเลิก 30-59 วัน ล่วงหน้าก่อนเดินทาง หักค่ามัดจำเต็มจำนวน
- \* ยกเลิก 08-29 วัน ล่วงหน้าก่อนเดินทาง หักค่าใช้จ่ายเต็มจำนวน
- \* ยกเลิก น้อยกว่า 7 วัน ล่วงหน้าก่อนเดินทาง หักค่าใช้จ่ายเต็มจำนวน

**\*\*\*หากมีการยกเลิกการจองทัวร์ หลังได้ทำการยื่นวีซ่าเรียบร้อยแล้ว บริษัทขอสงวนสิทธิ์ในการนำเล่มพาสปอร์ต ไปยกเลิกวีซ่าในทุกกรณี ไม่ว่าค่าใช้จ่ายในการยื่นวีซ่าจะรวมหรือแยกจากรายการทัวร์ก็ตาม\*\*\***

**หมายเหตุ :**

- บริษัทขอสงวนสิทธิ์ในการยกเลิกการเดินทางใน **กรณีที่มีผู้เดินทางต่ำกว่า 20 ท่าน** โดยจะแจ้งให้ ผู้เดินทางทราบล่วงหน้าอย่างน้อย 20 วัน ก่อนการเดินทาง
- บริษัทขอสงวนสิทธิ์ในการเปลี่ยนแปลงการพาเข้าชมสถานที่ท่องเที่ยวใดๆที่ปิดทำการ โดยจะจัดหาสถานที่ท่องเที่ยวอื่น ๆ เพื่อทดแทนเป็นลำดับแรก หรือคืนค่าเข้าชมแก่คณะผู้เดินทางแทน
- บริษัทขอสงวนสิทธิ์ในการเปลี่ยนแปลงรายการท่องเที่ยว กรณีที่เกิดเหตุจำเป็นสุดวิสัย อาทิ การล่าช้าของสายการบิน การนัดหยุดงาน การประท้วง ภัยธรรมชาติ การก่อจลาจล อุบัติเหตุ ปัญหาการจราจร ฯลฯ ทั้งนี้จะคำนึงและรักษาผลประโยชน์ของผู้เดินทางไว้ให้ได้มากที่สุด
- การท่องเที่ยวนี้เป็นการชำระแบบเหมาจ่ายกับบริษัทตัวแทนในต่างประเทศ ท่านไม่สามารถเรียกร้องเงินคืน ในกรณีที่ท่านปฏิเสธหรือสละสิทธิ์ การใช้บริการที่ทางทัวร์จัดให้ **ยกเว้น** ท่านได้ทำการตกลงหรือแจ้งให้ทราบก่อนเดินทาง
- บริษัท จะไม่รับผิดชอบค่าใช้จ่ายที่เกิดขึ้น หากท่านถูกปฏิเสธวีซ่าและจะไม่คืนเงินค่าทัวร์ที่ท่านชำระ มาแล้ว หากท่านถูกปฏิเสธการเข้าเมือง อันเนื่องจากการกระทำที่ส่งไปในทางผิดกฎหมาย หรือการ หลบหนีเข้าเมือง ฯลฯ
- สถานทูตเก็บค่าธรรมเนียมวีซ่า และไม่คืนทุกกรณี
- ในกรณีที่ท่านจะใช้หนังสือเดินทางราชการ (เล่มสีน้ำเงิน) เดินทางกับคณะ บริษัทขอสงวนสิทธิ์ที่จะ ไม่รับผิดชอบ หากท่านถูกปฏิเสธการเข้าหรือออกนอกประเทศใดประเทศหนึ่งเพราะ โดยปกตินักท่องเที่ยวใช้หนังสือเดินทางบุคคลธรรมดา

**กรณีเดินทางโดยลูกค้าจัดการตัวเครื่องบินเอง (Land Only)**

- ในกรณีลูกค้าดำเนินการเรื่องตัวเครื่องบินเองและมาเที่ยวร่วมกับคณะ (Join Tour) ลูกค้าต้องดำเนินการมาพบคณะทัวร์ด้วยตัวเอง และต้องรับผิดชอบค่าใช้จ่ายในการมาพบคณะใหญ่ด้วยตัวเอง รวมถึงหากกรณีเที่ยวบินของคณะใหญ่เกิดความล่าช้าหรือยกเลิกเที่ยวบินอันด้วยสาเหตุใดๆก็ตาม

**ตัวเครื่องบิน**

- ในการเดินทางเป็นหมู่คณะผู้โดยสารจะต้องเดินทางไป-กลับ หากท่านต้องการเลื่อนวันเดินทางกลับ ท่านจะต้องชำระค่าใช้จ่ายส่วนต่างที่สายการบินเรียกเก็บโดยสายการบิน เป็นผู้กำหนด ซึ่งทางบริษัทฯ ไม่สามารถเข้าไปแทรกแซงได้ และในกรณีที่ยกเลิกการเดินทาง ถ้าทางบริษัทได้ออกตัวเครื่องบินไปแล้ว ผู้เดินทางต้องรอ Refund ตามระบบของสายการบินเท่านั้น (ในกรณีที่ตัวเครื่องบินสามารถทำการ Refund ได้เท่านั้น)
- ท่านที่จะออกตัวเครื่องบินภายในประเทศ เช่น เชียงใหม่ ภูเก็ต หาดใหญ่ ฯลฯ โปรดแจ้งฝ่ายขายก่อนเพื่อขอคำยืนยันว่าทัวร์นั้นๆ ยืนยันการเดินทางแน่นอน หากท่านออกตัวภายในประเทศโดยไม่ได้รับการยืนยันจากพนักงาน แล้วทัวร์นั้นยกเลิก บริษัทฯ ไม่สามารถรับผิดชอบค่าใช้จ่ายใดๆที่เกี่ยวข้องกับตัวเครื่องบินภายในประเทศได้
- เมื่อท่านจองทัวร์และชำระมัดจำแล้ว หมายถึงท่านยอมรับในข้อความและเงื่อนไขที่บริษัทฯแจ้งแล้วข้างต้น

**โรงแรมและห้อง**

- ห้องพักในโรงแรมเป็นแบบห้องพักคู่ (TWN/DBL) ในกรณีที่ท่านมีความประสงค์จะพักแบบ 3 ท่าน / 3 เตียง (TRIPLE ROOM) ขึ้นอยู่กับข้อกำหนดของห้องพักและรูปแบบของห้องพักของแต่ละโรงแรม ซึ่งมักมีความแตกต่างกัน ซึ่งอาจจะทำให้ท่านไม่ได้ห้องพักติดกันตามที่ต้องการ หรือ อาจไม่สามารถจัดห้องที่พักแบบ 3 เตียงได้
- โรงแรมหลายแห่งในยุโรป จะไม่มีเครื่องปรับอากาศเนื่องจากอยู่ในแถบที่มีอุณหภูมิมีต่ำ เครื่องปรับอากาศที่มีจะให้บริการในช่วงฤดูร้อนเท่านั้น

- ในกรณีที่มีการจัดประชุมนานาชาติ ( TRADE FAIR ) เป็นผลให้ค่าโรงแรมสูงขึ้น 3-4 เท่าตัว บริษัทฯ ขอสงวนสิทธิ์ในการปรับเปลี่ยนหรือย้ายเมืองเพื่อให้เกิดความเหมาะสม

### กระเป๋าถือถือติดตัวขึ้นเครื่องบิน

- กรณางคานาของมีคม ทุกชนิด ใส่ในกระเป๋าใบเล็กที่จะถือขึ้นเครื่องบิน เช่น มีดพับ กรรไกรตัดเล็บทุกขนาด ตะไบเล็บ เป็นต้น **กรุณาใส่ในกระเป๋าเดินทางใบใหญ่**ห้ามนำติดตัวขึ้นบนเครื่องบินโดยเด็ดขาด
- วัตถุที่เป็นลักษณะของเหลว อาทิ ครีม โลชั่น น้ำหอม ยาสีฟัน เจล สเปรย์ และเหล้า เป็นต้น จะถูกทำการตรวจอย่างละเอียดอีกครั้ง โดยจะอนุญาตให้ถือขึ้นเครื่องได้ไม่เกิน 10 ซัน ในบรรจุภัณฑ์ละไม่เกิน 100 ml. แล้วใส่รวมเป็นที่เดียวกันในถุงใสพร้อมที่จะสำแดงต่อเจ้าหน้าที่รักษาความปลอดภัยตามมาตรการองค์การการบินพลเรือนระหว่างประเทศ ( ICAO )
- หากท่านซื้อสินค้าปลอดภาษีจากสนามบิน จะต้องปิดผนึกถุงโดยระบุ วันเดินทาง เที่ยวบิน จึงสามารถนำขึ้นเครื่องได้ และห้ามมีร่องรอยการเปิดปากถุงโดยเด็ดขาด

### สัมภาระและค่าพนักงานยกสัมภาระ

- สำหรับน้ำหนักของสัมภาระที่ทางสายการบินอนุญาตให้โหลดใต้ท้องเครื่องบิน คือ 20-30 กิโลกรัม (สำหรับผู้โดยสารชั้นประหยัด/ Economy Class Passenger ซึ่งขึ้นกับแต่ละสายการบิน) การเรียกเก็บค่าธรรมเนียมเพิ่มเป็นสิทธิ์ของสายการบินที่ท่านไม่อาจปฏิเสธได้ หาก น้ำหนักกระเป๋าเดินทางเกินกว่าที่สายการบินกำหนด
- สำหรับกระเป๋าสัมภาระที่ทางสายการบินอนุญาตให้นำขึ้นเครื่องได้ ต้องมีน้ำหนักไม่เกิน 7 กิโลกรัมและมีสัดส่วนไม่เกิน 7.5 x 13.5 x 21.5 สำหรับหน่วยวัด “นิ้ว” (Inch) หรือ 19 x 35 x 55 สำหรับหน่วยวัด “เซนติเมตร” (Centimeter)
- ในบางรายการทัวร์ ที่ต้องบินด้วยสายการบินภายในประเทศ น้ำหนักของกระเป๋าอาจจะถูกกำหนดให้ต่ำกว่ามาตรฐานได้ ทั้งนี้ขึ้นอยู่กับข้อกำหนดของแต่ละสายการบิน บริษัทฯ ขอสงวนสิทธิ์ไม่รับภาระ ความรับผิดชอบค่าใช้จ่ายในน้ำหนักส่วนที่เกิน
- กระเป๋าและสัมภาระที่มีล้อเลื่อนและมีขนาดใหญ่เกินไป ไม่เหมาะกับการเป็นกระเป๋าถือขึ้นเครื่องบิน (Hand carry)

### การชดเชยค่ากระเป๋าในกรณีเกิดการสูญหาย

- ของมีค่าทุกชนิด **ขอแนะนำไม่ควรใส่เข้าไปในกระเป๋าใบใหญ่ที่เช็กไปกับเครื่อง** เพราะหากเกิดการสูญหาย สายการบินจะรับผิดชอบชดเชยตามกฎโออาต้าเท่านั้น ซึ่งจะชดเชยให้ประมาณ กิโลกรัมละ 20 USD คุณด้วยน้ำหนักกระเป๋าจริง ทั้งนี้จะชดเชยไม่เกิน USD 400 กรณีเดินทางชั้นธรรมดา (Economy) หรือ USD 600 กรณีเดินทางชั้นธุรกิจ (Business) ดังนั้นจึงไม่แนะนำให้โหลดของมีค่าทุกประเภทลงกระเป๋าใบใหญ่
- กรณีกระเป๋าใบใหญ่เกิดการสูญหายระหว่างการท่องเที่ยว (**ระหว่างทัวร์ ไม่ใช่ระหว่างบิน**) โดยปกติประกันภัยการเดินทางที่บริษัททัวร์ได้จัดทำให้ลูกค้าจะไม่ครอบคลุมค่าชดเชยในกรณีกระเป๋าใบใหญ่สูญหาย ดังนั้นท่านจึงไม่ควร โหลดของมีค่าทุกประเภทในกระเป๋าใบใหญ่ เพราะหากเกิดการสูญหาย ทางบริษัทฯ ขอสงวนสิทธิ์การชดเชยค่าเสียหายตามรายละเอียดข้างต้นเท่านั้น
- กรณีกระเป๋าใบเล็ก (Hand Carry) เกิดการสูญหาย บริษัทฯ ไม่สามารถรับผิดชอบชดเชยค่าเสียหายให้ท่านได้

# เอกสารประกอบการขอวีซ่าอิตาลี

(ใช้เวลาในการขอวีซ่าประมาณ 10-15 วันทำการ)

สถานทูตไม่อนุญาตให้ตั้งเล่มพาสปอร์ต หากได้ยื่นเข้าไปแล้ว ดังนั้นถ้าท่านรู้ว่าต้องใช้เล่มกรุณาแจ้งบริษัท  
ทัวร์ฯ เพื่อขอยื่นวีซ่าล่วงหน้าก่อนกรุป และให้แนบตัวเครื่องบินในช่วงที่ท่านจะเดินทางมาด้วย

## (การเตรียมเอกสาร กรุณาอ่านให้เข้าใจ และเตรียมให้ครบ)

1. หนังสือเดินทาง อายุใช้งานได้ เกิน 6 เดือนขึ้นไป มีหน้าว่างอย่างน้อย 2 แผ่น และ **ไม่ชำรุด ขาด หรือเปียกน้ำ**
2. รูปถ่ายสีหน้าตรง ขนาด 3.5 x 4.5 เซนติเมตร 2 รูป **พื้นฉากหลังรูปต้องเป็นพื้นสีขาว** (อย่าถ่ายเอง เพราะพื้นเป็นสีเทา ใช้ไม่ได้) เปิดหู เปิดหน้าผาก **ห้าม**สวมแว่นสายตาหรือใส่คอนแทกเลนส์ (รูปถ่ายต้องถ่ายไว้ไม่เกิน 6 เดือน...

(สถานทูตมีการเทียบรูปกับหน้าวีซ่าที่เคยได้)

3. สำเนาบัตรประชาชน
4. สำเนาทะเบียนบ้าน (กรุณาถ่ายหน้าแรกที่มีรายละเอียดบ้านเลขที่มาด้วย)
5. สำเนาทะเบียนสมรส (กรณีผู้หญิง.....หากมีการเปลี่ยนคำนำหน้าเป็น ...นาง... ต้องแนบมา)
6. สำเนาทะเบียนหย่า (กรณีผู้หญิง.....ถ้าหย่าและหากมีการใช้คำนำหน้าเป็น ....นาง...ต้องแนบมา)
7. สูติบัตร (กรณีเด็กต่ำกว่า 18 ปีบริบูรณ์ต้องแนบสูติบัตรมา)

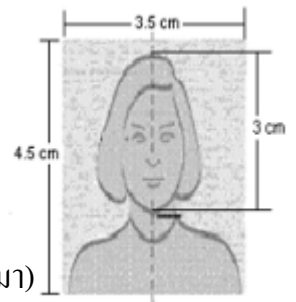

8. **กรณีเด็กอายุต่ำกว่า 18 ปีบริบูรณ์:** (หากเด็กไม่ได้เดินทางพร้อม พ่อและแม่) ต้องยื่นเอกสารเพิ่มเติมดังนี้

- เด็ก เดินทางกับบุคคลอื่น **บิดาและมารดาต้องทำหนังสือแสดงความยินยอม** ซึ่งออกให้โดยที่ว่าการเขตหรืออำเภอเท่านั้น **และให้ระบุว่า** ยินยอมให้เด็กเดินทางกับใคร (ระบุชื่อ) มีความสัมพันธ์อย่างไรกับครอบครัว
- เด็ก **เดินทางกับบิดา** มารดาต้องทำหนังสือแสดงความยินยอมซึ่งออกให้โดยที่ว่าการเขตหรืออำเภอเท่านั้น**และให้ระบุว่า** มารดายินยอมให้เด็กเดินทางกับบิดา (ระบุชื่อบิดา)
- เด็ก **เดินทางกับมารดา** บิดาต้องทำหนังสือแสดงความยินยอมซึ่งออกให้โดยที่ว่าการเขตหรืออำเภอเท่านั้น**และให้ระบุว่า** บิดายินยอมให้เด็กเดินทางกับมารดา (ระบุชื่อมารดา)

**หนังสือยินยอมให้เดินทางไปต่างประเทศ จะต้องรับรองเอกสาร ประทับตราจากกระทรวงการต่างประเทศเท่านั้น**

### กรณีอำนาจการปกครองบุตรฝ่ายใดฝ่ายหนึ่ง

- ใบสำเนานบันทึกการหย่า โดยระบุว่าบุตรอยู่ในอำนาจการปกครองของใคร
- ใบปกครองบุตร (ปล. 14) จากทางอำเภอ/เขต (ตัวจริงเท่านั้น) หรือ ใบฟ้องหย่าผู้ใช้อำนาจศาล

**เอกสารการปกครองบุตร จะต้องรับรองเอกสาร ประทับตราจากกระทรวงการต่างประเทศเท่านั้น**

### กรณีบุตรบุญธรรม

- ใบจดทะเบียนรับบุตรบุญธรรม จากทางอำเภอ/เขต

**ใบจดทะเบียนรับบุตรบุญธรรม จะต้องรับรองเอกสาร ประทับตราจากกระทรวงการต่างประเทศเท่านั้น**

**\*\*\*ถ้าเอกสารมิใช่เอกสารออกจากประเทศไทย จะต้องได้รับการรับรองเอกสารจากสถานทูตของประเทศนั้นๆ ประจำการในประเทศไทย\*\*\***

## 9. หลักฐานการทำงาน (จดหมายรับรองการทำงาน) ทำเป็นภาษาอังกฤษ

(ไม่ต้องระบุสถานทูต ประเทศและวันที่เดินทาง)

จดหมายรับรองการทำงานให้ระบุ **TO WHOM IT MAY CONCERN**

- กรณีผู้เดินทางเป็นเจ้าของกิจการ : ใช้หนังสือจดทะเบียนบริษัทฯ ที่มีรายชื่อผู้ประกอบการ (อายุไม่เกิน 3 เดือน)
- กรณีผู้เดินทางเป็นเจ้าของร้านค้า : ใช้ทะเบียนพาณิชย์ที่มีชื่อผู้เป็นเจ้าของร้านค้า
- กรณีพนักงานบริษัท : ใช้จดหมายรับรองการทำงานจากนายจ้าง ระบุตำแหน่ง ระยะเวลาการว่าจ้าง เงินเดือน
- กรณีที่เป็นข้าราชการ : ใช้หนังสือรับรองจากหน่วยงาน
- กรณีเกษียณอายุราชการ: ถ่ายสำเนาบัตรข้าราชการบำนาญ
- กรณีเป็นนักเรียนนักศึกษา ต้องมีหนังสือรับรองจากสถาบันศึกษา นั้นว่ากำลังศึกษาอยู่ ระบุชั้นปีที่ศึกษา

## 10. หลักฐานการเงิน :

สำเนาสมุดบัญชีย้อนหลัง 3 เดือน นับขึ้นไปจากเดือนที่จะยื่นวีซ่า มียอดเงินไม่ต่ำกว่า 100,000 บาทต่อการรับรอง 1 ท่าน และ ยอดแสดงในบัญชีต้องไม่ก้าวข้ามเดือน (ปรับสมุดและสำเนา 7 วันก่อนยื่นวีซ่า)

**หมายเหตุ** : หากสมุดบัญชีแสดงยอดรวมที่มีการกระโดดข้ามเดือน (ยอดไม่ต่อเนื่อง) เช่นจากเดือน 1 ข้ามไปเป็นยอดของ เดือน 3 (เดือน 2 ไม่มี) ท่านต้องไปขอ Bank statement และ ยอดล่าสุดอีก 7 วันนับจากวันยื่นวีซ่า จากทางธนาคารแทนการถ่ายสำเนาสมุดบัญชี

\*\*\*\*\* **ต้องเป็นบัญชีออมทรัพย์เท่านั้น** \*\*\*\*\*

หมายเหตุ หากต้องการรับรองการเงินให้คนภายในครอบครัว ต้องเตรียมเอกสารดังนี้

- หนังสือรับรองทางการเงิน (Bank Guarantee) ต้อง ระบุชื่อเจ้าของบัญชี รับรองค่าใช้จ่ายให้ใคร (ต้องระบุชื่อผู้ถูกรับรองในจดหมายด้วย)
- กรรณานับสูติบัตร, ทะเบียนบ้าน, ทะเบียนสมรส หรือหลักฐาน เพื่อแสดงสถานะ และความสัมพันธ์ว่าเป็นคนในครอบครัวเดียวกัน

(สถานทูต ไม่รับ พิจารณาบัญชีกระแสรายวันในทุกกรณี ไม่ต้อง แนนมา)

**หมายเหตุ** : การอนุมัติวีซ่าเป็นดุลพินิจของทางสถานทูต ทางบริษัทไม่มีส่วนเกี่ยวข้องใดๆ ทั้งสิ้นทั้งนี้บริษัทเป็นเพียงตัวกลางและคอยบริการอำนวยความสะดวกให้แก่ผู้เดินทางเท่านั้น