

LICENSE NO. 11/4334

Grand Holiday

www.grandholiday.co.th

บริษัท แกรนด์ โฮลiday จำกัด

ศุภลีย์ ปาร์ค ศรีนครินทร์

688/9 ก.ศรีนครินทร์ แขวงหนองบอน เขตประเวศ กรุงเทพฯ 10250

เบอร์โทร: 02-361-9688 เบอร์แฟกซ์: 02-361-9600



3วัน 2คืน



QE1MFM-FD001

มาเก๊า เหมมา เหมมา

ชมเมืองตึกอากาศจีนต่อนูไต้ ณ เมืองจูไห่
ถ่ายรูปคู่รูปปั้นสาวงามกลางทะเล "หวิหน" เป็นสัญลักษณ์ของเมืองจูไห่
สวนดอกไม้เนเธอร์แลนด์หรือที่รู้จักกันในชื่อ เมืองดอกไม้หินซาน
ช้อปปิ้งตลาดตงเหมิน, ซิมงนมทาร์ตไจ้ซันซือของมาเก๊า
ชมบรรยากาศสาธิตเวนิสที่ The Venetian Resort

เดินทาง เม.ย.- พ.ค.62

7,777.-

เริ่มต้น
บาท/ท่าน

ราคารวมภาษีมูลค่าเพิ่ม 7%

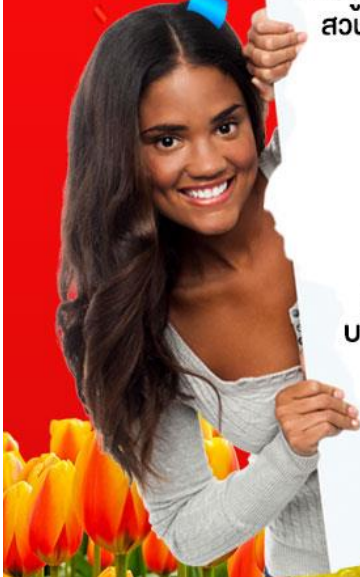

ซิมงนมทาร์ตไจ้ซันซือมาเก๊า

**** ราคายังไม่รวมค่าทิปไกด์ + คนขับรถท่านละ 1,000 บาท/ทริป/ต่อท่าน ****





เส้นทางการเดินทาง

วัน	โปรแกรมการเดินทาง	เช้า	กลางวัน	ค่ำ	โรงแรมที่พัก
1	กรุงเทพฯ-มาเก๊า-เจ้าแม่กวนอิมริมทะเล-โบสถ์เซนต์ปอล-เวเนเซียน- จูไห่-เซินเจิ้น	✈	x		Higgert Hotel หรือเทียบเท่า
2	เซินเจิ้น-สวนดอกไม้ฮอลแลนด์-วัดกวนอู-ช้อปโปงตลาดตงเหมิน-จูไห่				Jinjiang Inn Hotel หรือเทียบเท่า
3	จูไห่-ถนนคูร์ก-สาวงามหรีหนี-มาเก๊า-กรุงเทพฯ		x	✈	

โปรแกรมการเดินทาง

วันที่ 1:	กรุงเทพฯ-มาเก๊า-เจ้าแม่กวนอิมริมทะเล-โบสถ์เซนต์ปอล-เวเนเซียน- จูไห่-เซินเจิ้น
07.30 น. 04.00 น.	คณะพร้อมกันที่สนามบินดอนเมือง อาคารผู้โดยสารขาออกระหว่างประเทศชั้น 2 เคาน์เตอร์สายการบินแอร์เอเชีย โดยมีเจ้าหน้าที่คอยอำนวยความสะดวกจัดเตรียมเอกสารการเดินทางและสัมภาระให้กับท่าน
10.20 น. 06.35 น.	✈ ออกเดินทางสู่มาเก๊า โดยสายการบินแอร์เอเชีย เที่ยวบินที่ FD762 เที่ยวบินที่ FD760 เดินทางเดือน มิ.ย.-ส.ค. 2562 ใช้เที่ยวบินที่ FD760 (บนเครื่องบินบริการขายอาหารและเครื่องดื่ม)
13.45 น. 10.20 น.	เดินทางถึงสนามบินมาเก๊า (เวลาท้องถิ่นเร็วกว่าประเทศไทย 1 ชั่วโมง) ผ่านการตรวจเอกสารและสัมภาระในการเข้าเมือง
	"มาเก๊า" เป็นเมืองที่มีประวัติศาสตร์อันยาวนานและน่าสนใจ ในอดีตมาเก๊าเป็นเพียงแค่มุมบ้านเกษตรกรรมและประมงเล็กๆ โดยมีชาวจีนกวางตุ้งและฟูเจี้ยนเป็นชนชาติดั้งเดิมจนมาถึงช่วงต้นศตวรรษที่ 16 ชาวโปรตุเกสได้เดินเรือเข้ามาค้าขายและตั้งถิ่นฐานเพื่อติดต่อค้าขายกับชาวจีนและมาสร้างอาณานิคมอยู่ในแถบนี้ที่สำคัญคือชาวโปรตุเกสได้นำพาเอาความเจริญรุ่งเรืองทางด้านสถาปัตยกรรมและศิลปวัฒนธรรมของชาติตะวันตกเข้ามาอย่างมากมาทำให้มาเก๊ากลายเป็นเมืองที่มีการผสมผสานระหว่างวัฒนธรรมตะวันออกและตะวันตกอย่างลงตัวจนสามารถเรียกได้ว่าเป็น "ยุโรปใจกลางเอเชีย" มาเก๊าอยู่ในเขตมณฑลกวางตุ้งบนชายฝั่งทะเลด้านตะวันตกของสามเหลี่ยมปากแม่น้ำเพิร์ลในอดีตมาเก๊าเป็นอาณานิคมของโปรตุเกส นานถึง 400 ปี จนกระทั่งวันที่ 19 ธันวาคม ค.ศ. 1999 โปรตุเกสทำพิธีส่งมอบมาเก๊าคืนให้กับสาธารณรัฐประชาชนจีน นับจากนั้นมาเก๊าได้กลายเป็นหนึ่งในเขตปกครองพิเศษของจีนอย่างสมบูรณ์แต่ยังคงสภาพการเมืองการปกครองในรูปแบบของหนึ่งประเทศสองระบบ
	จากนั้นผ่านชมเจ้าแม่กวนอิมริมทะเล อนุสาวรีย์เจ้าแม่กวนอิมสัมฤทธิ์ประทับยืนบนโคมทรงดอกบัวซึ่งประเทศโปรตุเกสสร้างขึ้นเพื่อเป็นอนุสรณ์ให้กับมาเก๊าเนื่องในโอกาสส่งมอบคืนให้กับประเทศจีน จากนั้นนำท่านมายัง ซากประตูโบสถ์เซนต์ปอล ที่สร้างขึ้นระหว่าง ค.ศ. 1602-1640 แต่โดนไฟไหม้ในปี 1835 ทำให้วิทยาลัยเซนต์ปอลที่อยู่ติดกับโบสถ์ ก็กลายเป็นซากด้วยเช่นกันโดยรวมแล้วโบสถ์มาแตร์เดอีเดิม วิทยาลัยเซนต์ปอล (St. Paul's College) เป็นโบราณสถานที่ยังหลงเหลืออยู่ของวิทยาลัยเซนต์ปอลคือประจักษ์พยานการก่อตั้งมหาวิทยาลัยของตะวันตกใน ภูมิภาคตะวันออกไกลและได้รับการวางหลักสูตรการศึกษาไว้อย่างพิถีพิถันขณะที่ซากประตูโบสถ์เซนต์ปอลในปัจจุบันถูก

	<p>มาเป็นสัญลักษณ์ประจำเมืองมาเก่าเวนาโตสแควร์ ซึ่งโดดเด่นด้วยพื้นถนนที่ปูลาดด้วยกระเบื้อง เป็นลายลอนคลื่นล้อมรอบด้วยสถาปัตยกรรมสไตล์โปรตุเกส อิสระให้ท่านได้เดินเที่ยวและแวะซื้อสินค้าที่มีชื่อเสียงและสินค้าแผลงลอยมากมาย... จากนั้นนำท่านแวะซื้อขนมพื้นเมืองมาเก่า ขนมทาร์ตไข่และทองพับห่อสำหรับรายที่ขึ้นชื่อ... นำท่านชมThe Venetian Resortโรงแรมสุดหรูเลิศอลังการในบรรยากาศลาสเวกัสให้ท่านอิสระพักผ่อนถ่ายรูปและชมความงามสัมผัสเมืองจำลองลาสเวกัสและได้ชมท้องฟ้าจำลองเสมือนจริงภายในเวเนเชียนตามอัธยาศัยซึ่งแบ่งเป็นโซนต่างๆ เช่น GRAND CANAL SHOP มีร้านอาหารชื่อดังให้ท่านได้สัมผัสกับภัตตาคารกว่า 30 แห่ง เพื่อลิ้มลองเมนูต่างๆที่ท่านชื่นชอบและร้านค้าแบรนด์เนมหลากหลายกว่า300 ร้านเช่น BOSSINI, G2000, GIODANO, SWATCH, FOSSIL ฯลฯ หรือ ล่องเรือกอนโดลา GONDOLA (ไม่รวมอยู่ในรายการราคาท่านละ120เหรียญ)ล่องไปตามคลองเวนิซภายในโรงแรมหรือจะเสียงโซคาคาสีโนซึ่งมีอยู่ทั้งหมด 4 โซนใหญ่ ** (ไม่อนุญาตให้เด็กที่มีอายุต่ำกว่า 21 ปี เข้าไปภายในคาสีโน และไม่อนุญาตให้ทำการบันทึกภาพใดๆภายในคาสีโนทั้งสิ้นและควรแต่งกายสุภาพ</p>
ค่ำ	รับประทานอาหาร ณ ภัตตาคาร
	<p>เดินทางสู่จูไห่โดยรถโค้ชปรับอากาศผ่านด่านกงเป่ย์ ท่านจะต้องลากกระเป๋าสัมภาระของท่านเอง (ระยะทางระหว่างด่านประมาณ 500 เมตร) ในการเดินทางข้ามด่านและผ่านพิธีการตรวจคนเข้าเมืองใช้เวลาในการเดินประมาณ 45-60นาทีเมืองจูไห่เขตเศรษฐกิจพิเศษ 1 ใน 5 ของประเทศจีน"จูไห่"ได้รับการยกย่องจากสหประชาชาติให้เป็น "เมืองมหัศจรรย์แห่งสาธารณรัฐประชาชนจีน" หลังจากนั้นนำท่านเดินทางสู่ เมืองเซินเจิ้น (โดยรถโค้ช) ซึ่งเป็นเมือง 1 ใน 4 เขตเศรษฐกิจปกครองพิเศษของมณฑลกว่างตุ้งเป็นเมืองเศรษฐกิจการค้าที่สำคัญของจีนทางตอนใต้และเป็นแหล่งรวบรวมเทคโนโลยีและความทันสมัยอีกด้วย..</p>
	 เดินทางเข้าสู่ที่พัก Higgert Hotel หรือเทียบเท่า
วันที่ 2:	เซินเจิ้น-วัดกวนอู-สวนดอกไม้สโกลแลนด์-ช้อปปิ้งตลาดตงเหมิน-จูไห่
เช้า	รับประทานอาหารเช้าโรงแรม ณ ที่พัก
	<p>นำท่านเดินทางสู่วัดกวนอู Kuan Au Temple เป็นวัดที่ศักดิ์สิทธิ์เป็นที่นิยมในเมืองเซินเจิ้นเทพเจ้ากวนอูเป็นเทพสัญลักษณ์แห่งความซื่อสัตย์ความจงรักภักดีและความกล้าหาญความกตัญญูโชคลาภบารมีนิยมขอพรในเรื่องหน้าที่การงานสักการะขอพระและกราบไหว้ท่านเพื่อความเป็นสิริมงคลต่อตนเองและครอบครัวนำท่านนำท่านเดินทางสู่ศูนย์สมุนไพรจีนหรือบัวหิมะ และชมสินค้าพื้นเมืองของเมืองเซินเจิ้น อาทิเช่น หยก ยางพารา ฯลฯ เพื่อฝากคนที่ท่านรัก จากนั้นเดินทางไป สวนดอกไม้เนเธอร์แลนด์หรือที่รู้จักกันในชื่อ เมืองดอกไม้หนันชาน ซึ่งเป็นสวนดอกไม้ที่สามารถซื้อดอกไม้ สัตว์เลี้ยง เครื่องหิน และอื่น ๆ ที่เกี่ยวกับธรรมชาติ สวนแห่งนี้ยังเป็นที่พักผ่อนหย่อนใจ เดินเล่นและเพลิดเพลินไปกับบรรยากาศประเทศเนเธอร์แลนด์</p>
กลางวัน	รับประทานอาหาร ณ ภัตตาคาร เมนูพิเศษ เป้าฮื้อ + ไวน์แดง
	<p>จากนั้นเดินทางไป ตลาดตงเหมิน เป็นศูนย์รวมแห่งการช้อปปิ้งสินค้าภายในประเทศ ที่นับว่าเป็นสถานที่ที่นักท่องเที่ยวนิยมมาช้อปปิ้ง เพราะนอกจากที่นี่จะเป็นแหล่งช้อปปิ้งแล้วยังเป็นแหล่งรวมเรื่องอาหารการกินอีกด้วย ที่นี่มีสินค้าหลากหลายมากมาย ไม่ว่าจะเป็นเสื้อผ้า รองเท้า กระเป๋า ของเล่น ราคาไม่แพงเรียกว่าใครชอบต่อรับรองว่าสนุกแน่ๆ</p>

ค่า	รับประทานอาหาร ณ ภัตตาคาร
	หลังจากนั้นนำท่านเดินทางสู่ เมืองจู่ไห่ (โดยรถโค้ช)
	 เดินทางเข้าสู่ที่พัก Jinjiang Inn Hotel หรือเทียบเท่า
วันที่ 3:	จู่ไห่ -มาเก๊า-กรุงเทพฯ
เช้า	รับประทานอาหารเช้าโรงแรม ณ ที่พัก
	จากนั้นเดินทางผ่านชมถนนคู่รัก (The Lover Road) ซึ่งเป็นถนนเลียบชายหาดที่แสนจะโรแมนติกซึ่งทางรัฐบาลเมืองจู่ไห่ได้ทำไว้ขึ้นเพื่อเป็นสถานที่พักผ่อนหย่อนใจและยังเป็นที่นิยมของบรรดาคูรักทั้งหลาย สมควรแก่เวลา เดินทางสู่มาเก๊าโดยรถโค้ชปรับอากาศผ่านด่านกบเป่ย์ ท่านจะต้องแลกกระเป๋าสัมภาระของท่านเอง (ระยะทางระหว่างด่านประมาณ 500 เมตร) ในการเดินทางข้ามด่านและผ่านพิธีการตรวจคนเข้าเมืองใช้เวลาในการเดินประมาณ 45-60 นาที
	สมควรแก่เวลา นำท่านเดินทางสู่สนามบินมาเก๊า
14.15น.	ออกเดินทางจากสนามบินมาเก๊าเพื่อเดินทางกลับกรุงเทพฯ โดยสายการบินแอร์เอเชีย เที่ยวบินที่ FD763 (บนเครื่องบินบริการขายอาหารและเครื่องดื่ม)
16.10 น.	 เดินทางถึงสนามบินดอนเมือง กรุงเทพฯโดยสวัสดิภาพ

****หมายเหตุ โปรแกรมอาจมีการเปลี่ยนแปลงได้ตามความเหมาะสม****

มาเก๊า เหมามา เหมามา 3D2N BY FD

อัตราค่าบริการ						
กำหนดการเดินทาง	ผู้ใหญ่ พักห้องละ 2-3 ท่าน	เด็กอายุ2ปี แต่ไม่ถึง18 ปี [มีเตียง] พักกับ ผู้ใหญ่ 1 ท่าน ท่านละ	เด็กอายุ2ปี แต่ไม่ถึง18ปี [มีเตียง] พักกับผู้ใหญ่ 2 ท่าน ท่านละ	เด็กอายุ2ปี แต่ไม่ถึง18ปี [ไม่มีเตียง] พักกับผู้ใหญ่ 2 ท่าน ท่านละ	ราคา ไม่รวมตัว ท่านละ	พักเดี่ยว เพิ่ม ท่านละ
18-20 พฤษภาคม 2019	11,900.-	14,900.-	14,900.-	14,900.-	-	5,000.-
24-26 พฤษภาคม 2019	7,777.-	10,777.-	10,777.-	10,777.-	-	4,000.-
25-27 พฤษภาคม 2019	7,777.-	10,777.-	10,777.-	10,777.-	-	4,000.-
31 พ.ค.-02 มิ.ย. 2019	7,777.-	10,777.-	10,777.-	10,777.-	-	4,000.-
01-03 มิถุนายน 2019	7,777.-	10,777.-	10,777.-	10,777.-	-	4,000.-
07-09 มิถุนายน 2019	7,777.-	10,777.-	10,777.-	10,777.-	-	4,000.-

08-10 มิถุนายน 2019	7,777.-	10,777.-	10,777.-	10,777.-	-	4,000.-
21-23 มิถุนายน 2019	7,777.-	10,777.-	10,777.-	10,777.-	-	4,000.-
22-24 มิถุนายน 2019	7,777.-	10,777.-	10,777.-	10,777.-	-	4,000.-
29 มิ.ย.-01 ก.ค. 2019	7,777.-	10,777.-	10,777.-	10,777.-	-	4,000.-
05-07 กรกฎาคม 2019	7,777.-	10,777.-	10,777.-	10,777.-	-	4,000.-
06-08 กรกฎาคม 2019	7,777.-	10,777.-	10,777.-	10,777.-	-	4,000.-
10-12 สิงหาคม 2019	10,900.-	13,900.-	13,900.-	13,900.-	-	5,000.-
30 ส.ค.-01ก.ย. 2019	7,777.-	10,777.-	10,777.-	10,777.-	-	4,000.-
31 ส.ค.-02ก.ย. 2019	7,777.-	10,777.-	10,777.-	10,777.-	-	4,000.-

****เนื่องจากเป็นราคาพิเศษ จึงไม่มีราคาเด็ก ****
ราคาเด็กทารก [อายุไม่ถึง 2 ปีบริบูรณ์ ณ วันเดินทางกลับ] ท่านละ 5,000 บาท
ราคานี้รวมรายการทัวร์ ตัวเครื่องบิน

*****ราคาทัวร์ข้างต้นยังไม่รวมค่าทิปมัคคุเทศก์และคนขับรถ รวม 1,000 บาท /ทริป/ต่อท่าน*****

**** โปรแกรมอาจจะมีการปรับเปลี่ยนตามความเหมาะสมของสภาพอากาศและฤดูกาล ****

เงื่อนไขการให้บริการ

1. การเดินทางในแต่ละครั้งจะต้องมีผู้โดยสารจำนวน 10 ท่านขึ้นไป ถ้าผู้โดยสารไม่ครบจำนวนดังกล่าวทางบริษัทฯ ขอสงวนสิทธิ์ในการเปลี่ยนแปลงราคาหรือยกเลิกการเดินทาง
 2. ในกรณีที่ลูกค้าต้องออกตัวโดยสารภายในประเทศ กรุณาติดต่อเจ้าหน้าที่ของบริษัทฯ เพื่อเช็คว่ากรุ๊ปมีการคอนเฟิร์มเดินทางก่อนทุกครั้ง มิฉะนั้นทางบริษัทจะไม่รับผิดชอบใดๆ ทั้งสิ้น
 3. การชำระค่าบริการ
 - 3.1 กรุณาชำระมัดจำ ท่านละ 5,000 บาท ภายใน 1 วันหลังทำการจอง
 - 3.2 กรุณาชำระค่าทัวร์ส่วนที่เหลือ 15 วันก่อนออกเดินทาง
 - 4.การยกเลิกการเดินทาง
 - 4.1 แจ้งยกเลิก ก่อนการเดินทาง 45 วัน ไม่นับวันเดินทาง คืนค่าใช้จ่ายทั้งหมด
 - 4.2 แจ้งยกเลิก ก่อนเดินทาง 15 วัน ไม่นับวันเดินทาง เก็บค่าใช้จ่าย ท่านละ 15,000 บาท
 - 4.3 แจ้งยกเลิก น้อยกว่า 15 วันการเดินทาง ทางบริษัทฯขอสงวนสิทธิ์ เก็บค่าใช้จ่ายทั้งหมด
 - 4.4 ยกเว้นกรุ๊ปที่ออกเดินทางช่วงเทศกาลวันหยุด เช่น ปีใหม่, สงกรานต์ เป็นต้น บางสายการบินมีการกักมัดจำที่นั่งกับสายการบินและค่ามัดจำที่ปัก รวมถึงเที่ยวบินพิเศษ เช่น CHARTER FLIGHT จะไม่มีคืนเงินมัดจำ หรือ ค่าทัวร์ทั้งหมด ไม่ว่าจะยกเลิกด้วยกรณีใดๆ
 - 4.5 กรณีที่กองตรวจคนเข้าเมืองทั้งกรุงเทพฯ และในต่างประเทศ ปฏิเสธมิให้เดินทางออก หรือ เข้าประเทศที่ระบุไว้ในรายการเดินทาง บริษัทฯ ขอสงวนสิทธิ์ที่จะไม่คืนค่าทัวร์ไม่ว่ากรณีใดๆ ทั้งสิ้น
- **สำคัญ!! บริษัทฯทำธุรกิจเพื่อการท่องเที่ยวเท่านั้น ไม่สนับสนุนให้ลูกค้าเดินทางเข้ามาเก้โดยผิดกฎหมายและในขั้นตอนการผ่านการตรวจคนเข้าเมือง ทั้งไทยและมาเก๊าขึ้นอยู่กับการพิจารณาของเจ้าหน้าที่เท่านั้น ลูกค้าทุกท่านต้องผ่านการตรวจคนเข้าเมืองด้วยตัวของท่านเอง ทางมัคคุเทศก์ไม่สามารถให้ความช่วยเหลือใดๆได้ทั้งสิ้น****

4.6 เมื่อท่านออกเดินทางไปกับคณะแล้ว ถ้าท่านงดการใช้บริการรายการใดรายการหนึ่ง หรือไม่เดินทาง พร้อมคณะถือว่าท่านสละสิทธิ์ ไม่อาจเรียกร้องค่าบริการและเงินมัดจำคืน ไม่ว่ากรณีใดๆ ทั้งสิ้น

อัตราค่าบริการนี้รวม

1. ค่าตัวโดยสารเครื่องบินไป-กลับ ชั้นประหยัดพร้อมค่าภาษีสนามบินทุกแห่งตามรายการทัวร์ข้างต้น
กรณีท่านมีความประสงค์จะต้องการปรับเปลี่ยนระดับชั้นที่นั่งจากชั้นประหยัดเป็นชั้นธุรกิจ โดยใช้คะแนนจากบัตรสะสมไมล์ จะต้องดำเนินการก่อนเดินทาง 7 วันล่วงหน้า และถ้าโดยการชำระเงินเพื่ออัพเกรดต้องกระทำที่เคาน์เตอร์สนามบิน ณ วันเดินทาง เท่านั้น
 2. ค่าที่พักห้องละ 2-3 ท่าน ตามโรงแรมที่ระบุไว้ในรายการ หรือ ระดับเทียบเท่า
**** ในกรณีที่ท่านจองห้องพักแบบ TRIPLE [2 เตียง+1 ที่นอนเสริม] แล้วทางโรงแรมไม่สามารถจัดหาห้องพักแบบ TRIPLE ได้ ทางบริษัทอาจมีการจัดห้องพักให้ตามความเหมาะสมต่อไป ****
 3. ค่าอาหาร ค่าเข้าชม และ ค่ายานพาหนะทุกชนิด ตามที่ระบุไว้ในรายการทัวร์ข้างต้น
 4. เจ้าหน้าที่บริษัท ฯ คอยอำนวยความสะดวกทุกท่านตลอดการเดินทาง
 5. ค่าน้ำหนักสัมภาระรวมในตัวเครื่องบินแอร์เอเชีย 20 กิโลกรัม ค่าประกันวินาศภัยเครื่องบินตามเงื่อนไขของแต่ละสายการบินที่มีการเรียกเก็บ
 6. ค่าประกันอุบัติเหตุคุ้มครองในระหว่างการเดินทาง คุ้มครองในวงเงินท่านละ 1,000,000 บาท
ค่ารักษาพยาบาลกรณีเกิดอุบัติเหตุวงเงินท่านละ 200,000 บาท ตามเงื่อนไขของกรมธรรม์
**** ลูกค้าท่านใดสนใจ...ซื้อประกันการเดินทางสำหรับครอบคลุมเรื่องสุขภาพสามารถสอบถามข้อมูลเพิ่มเติมกับทางบริษัทได้ ****
 - เบี้ยประกันเริ่มต้น 370 บาท [ระยะเวลา 5-7 วัน]
 - เบี้ยประกันเริ่มต้น 430 บาท [ระยะเวลา 8-10 วัน]****ความครอบคลุมผู้เอาประกันที่มีอายุมากกว่า 16 หรือน้อยกว่า 75 ปี ****
[รักษาพยาบาล 2 ล้าน, รักษาต่อเนื่อง 2 แสน, เสียชีวิตหรือเสียอวัยวะจากอุบัติเหตุ 3 ล้านบาท]
 - **ความครอบคลุมผู้เอาประกันที่มีอายุน้อยกว่า 16 หรือมากกว่า 75 ปี ****
[รักษาพยาบาล 2 ล้าน, รักษาต่อเนื่อง 2 แสน, เสียชีวิตหรือเสียอวัยวะจากอุบัติเหตุ 1.5 ล้านบาท]
7. ภาษีมูลค่าเพิ่ม 7% และหัก ณ ที่จ่าย 3%
 8. ค่าวีซ่ารูปแบบ 144 ชั่วโมง (ไม่สามารถทำคืนได้ในกรณีลูกค้าที่มีวีซ่าอยู่แล้วและสำหรับพาสปอร์ตไทยเท่านั้น)
 9. กรณีที่ทาง ดม. จีน ปิด ยกเลิกวีซ่ารูปแบบ 144 ชั่วโมง ทางบริษัทขอเก็บค่าวีซ่าที่เกิดขึ้นตามจริง และทางบริษัทฯขอ สงวนสิทธิ์ เก็บค่าใช้จ่ายทั้งหมด

อัตราค่าบริการนี้ไม่รวม

1. ค่าทำหนังสือเดินทางไทย และเอกสารต่างตัวต่างๆ
2. ค่าใช้จ่ายอื่นๆ ที่นอกเหนือที่ระบุ อาทิเช่น ค่าอาหาร - เครื่องดื่ม นอกเหนือจากรายการ ค่าช้อปปิ้ง ค่าโทรศัพท์
3. ค่าภาษีน้ำมัน ที่สายการบินเรียกเก็บเพิ่มภายหลังจากทางบริษัทฯได้ออกตัวเครื่องบิน
4. ค่าทิปมัดคုเทศก์และคนขับรถ รวม 1,000 บาท /ทริป/ต่อท่าน

หมายเหตุ :

1. บริษัทฯ ขอสงวนสิทธิ์ที่จะเลื่อนการเดินทางในกรณีที่ผู้ร่วมคณะไม่ถึง 10 ท่าน
2. ขอสงวนสิทธิ์การเก็บค่าน้ำมันและภาษีสนามบินทุกแห่งเพิ่ม หากสายการบินมีการปรับขึ้นก่อนวันเดินทาง
3. บริษัทฯ ขอสงวนสิทธิ์ในการเปลี่ยนเที่ยวบิน โดยมีต้องแจ้งให้ทราบล่วงหน้าอันเนื่องจากสาเหตุต่างๆ
4. บริษัทฯ จะไม่รับผิดชอบใดๆ ทั้งสิ้น หากเกิดกรณีความล่าช้าจากสายการบิน, การประท้วง, การนัดหยุดงาน, การก่อการจลาจล, ภัยธรรมชาติ, การนำสิ่งของผิดกฎหมาย ซึ่งอยู่นอกเหนือความรับผิดชอบของบริษัทฯ
5. บริษัทฯ จะไม่รับผิดชอบใดๆ ทั้งสิ้น หากเกิดสิ่งของสูญหาย อันเนื่องเกิดจากความประมาทของท่าน, เกิดจากการโจรกรรม และ อุบัติเหตุจากความประมาทของนักท่องเที่ยวเอง
6. เมื่อท่านตกลงชำระเงินมัดจำหรือค่าทัวร์ทั้งหมดกับทางบริษัทฯ แล้ว ทางบริษัทฯ จะถือว่าท่านได้ยอมรับเงื่อนไขข้อตกลงต่างๆ ทั้งหมด

บริษัทฯ ขอสงวนสิทธิ์ในการเปลี่ยนแปลงรายการโดยมีต้องแจ้งล่วงหน้า ทั้งนี้ขึ้นอยู่กับสภาวะอากาศ การเมือง สายการบิน และราคาอาจเปลี่ยนแปลงได้ตามความเหมาะสม ทั้งนี้ขึ้นอยู่กับอัตราแลกเปลี่ยนของเงินสกุลดอลลาร์ฮ่องกง